

DIPLOMADO EN ATENCIÓN DEL ATAQUE CEREBROVASCULAR ISQUÉMICO

Actualízate en las herramientas para el diagnóstico y tratamiento oportuno del ACV isquémico.

Modalidad virtual asincrónico



Modalidad

Virtual asincrónico

Duración

88 horas

Certificable

Si

Descripción

Diplomado para favorecer el manejo del ataque cerebro vascular agudo en los médicos generales, neurólogos y especialistas en medicina interna y emergencias. Con el diplomado, el estudiante tendrá las herramientas para el diagnóstico y tratamiento oportuno del ACV isquémico en diferentes niveles de atención en salud.

Cuenta con diferentes módulos en diagnóstico en urgencias, plan de código ACV, imágenes diagnósticas, tratamiento de reperusión con trombólisis, trombectomía, manejo en UCI, rehabilitación y herramientas de investigación.

Objetivo General

Ofrecer una atención rápida y oportuna a los pacientes con ataque cerebrovascular isquémico agudo.

Con el diplomado estarás en capacidad de:



Reconocer un ataque cerebro vascular y sus alternativas diagnósticas.



Conocer el manejo inicial del ACV y sus factores de éxito.



Identificar las imágenes diagnósticas en el proceso de atención del paciente con ACV agudo.



Reconocer las indicaciones para terapia de reperusión (trombólisis y trombectomía)



Establecer los cuidados generales y post terapia de reperusión del paciente con ACV agudo.



Aplicar medidores de calidad en la atención del paciente con ACV agudo.





Contenido:

| | |
|------------------------|--|
| <p>Unidad 1</p> | <p><i>Diagnóstico de ACV e imitadores</i></p> <p>Sesión 1: Generalidades del ACV Sesión 2: Escalas diagnósticas e identificación de ACV Sesión 3: Imitadores del ACV</p> |
| <p>Unidad 2</p> | <p><i>Manejo inicial del ABC del ACV</i></p> <p>Sesión 1: Identificación prehospitalaria y en centros de primer nivel del ACV. Sesión 2: Manejo inicial del ACV en la fase hiperaguda Sesión 3: Código ACV y equipo de trabajo</p> |
| <p>Unidad 3</p> | <p><i>Imágenes diagnósticas en ACV</i></p> <p>Sesión 1: Imágenes de TAC simple y ASPECTS Sesión 2: Angiotac y TAC de perfusión Sesión 3: Resonancia magnética en ACV</p> |
| <p>Unidad 4</p> | <p><i>Terapia reperusión (trombólisis y trombectomía)</i></p> <p>Sesión 1: Listas de chequeo para la atención del paciente con ACV Sesión 2: Selección de candidatos a trombólisis Sesión 3: Selección y preparación del paciente para trombectomía</p> |
| <p>Unidad 5</p> | <p><i>Cuidados en la fase aguda de ACV</i></p> <p>Sesión 1: Cuidados generales del paciente neurocrítico. Sesión 2: Cuidados post terapia de reperusión Sesión 3: Selección y preparación del paciente para trombectomía Sesión 4: Rehabilitación integral en la fase aguda</p> |
| <p>Unidad 6</p> | <p><i>Procesos de calidad en atención en ACV</i></p> <p>Sesión 1: Indicadores de calidad Sesión 2: Base de datos y registro de ACV Sesión 3: Evaluación de la calidad en la atención e investigación</p> |

Docentes

Dr. Pablo Amaya

Md. Neurólogo vascular
Coordinador del Programa ACV, Fundación Valle del Lili
Docente, Universidad Icesi

Dr. Julian Rivilla

Md. Neurólogo, Fundación Valle del Lili.
Magister en Salud Pública, Universidad
Internacional de Valencia.

Dra. Sandra Carvajal

Emergencióloga, Fundación Valle del Lili.

Dra. Ana Maria Granados

Radióloga.
Jefe de Neuroradiología, Fundación Valle del Lili.

Dr. Edgar Folleco

Neuroradiólogo intervencionista, Fundación Valle
del Lili.

Dr. Jorge Humberto Mejia

Médico Intensivista
Jefe de la Unidad de Cuidado Intensivo
Neurológico, Fundación Valle del Lili.

Dra. Angela Obando

Médico Fisiatra, Fundación Valle del Lili.
Especialista en Neurorehabilitación, Universidad
Nacional Autónoma de México

Maribeth Bermeo

Fonoaudióloga, Fundación Valle del Lili.

Akemi Arango

Médico General
Médico Asistente de Investigación del Centro de
Investigaciones Clínicas, Fundación Valle del Lili.

Nathalia Llanos

Médico General
Médico Asistente de Investigación del Centro de
Investigaciones Clínicas, Fundación Valle del Lili.



Certificado

La Universidad Icesi expedirá el certificado a los participantes del programa, cuya aprobación de las evaluaciones sea mínimo del 80%. Emitido por la Universidad Icesi y la Fundación Valle del Lili.

Metodología

Virtual asincronico

Dirigido a

Dirigido a estudiantes de posgrado de ciencias de la salud, médicos generales, neurólogos, especialistas en medicina interna y emergencias, y residentes de las diferentes especialidades.

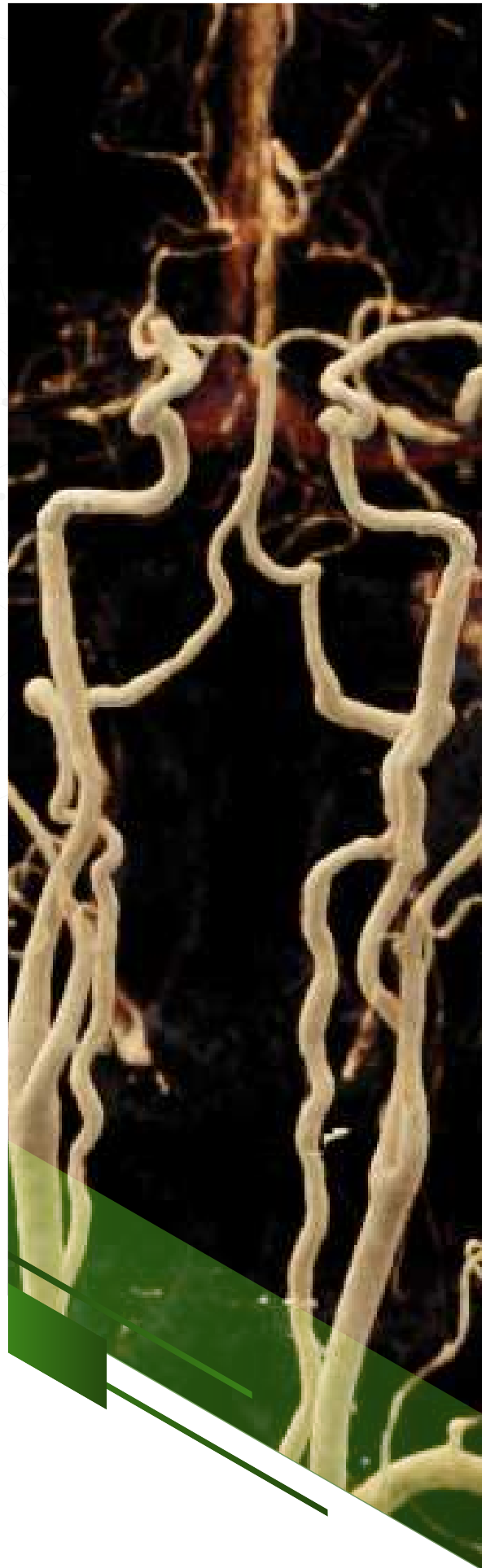

 **FUNDACIÓN
VALLE DEL LILI**
Excelencia en Salud al servicio de la comunidad



Informes

mercadeoeducontinua@icesi.edu.co

Universidad Icesi, Calle 18 No. 122 -135
Cali - Colombia
www.icesi.edu.co

Encuétranos como **Universidad Icesi** en:

