

ATENCION!!!!

**CUIDADO CON EL AGUA
EMBOTELLADA QUE USTED
TOMA!**

Algunos bebederos permiten el
paso de ratones, cucarachas y
otros insectos para el interior de
la base del agua!

OBSERVE ESTE MODELO DE BEBEDERO

” OBSERVE SI SU BEBEDERO ES
PARECIDO A ESTE!!

NO TODOS LOS BEBEDEROS TIENEN
ESA ABERTURA!

Bebedero con 2 meses de uso



Base del garrafón



Aparentemente el agua está limpia

Salida de agua fria obstruída

Después de verificar que el agua del garrafón
No estaba sucia, decidimos abrir el bebedero.



Después de que varias personas tomamos agua,
notamos un mal sabor y olor a podrido!

Y para nuestra sorpresa !!!!

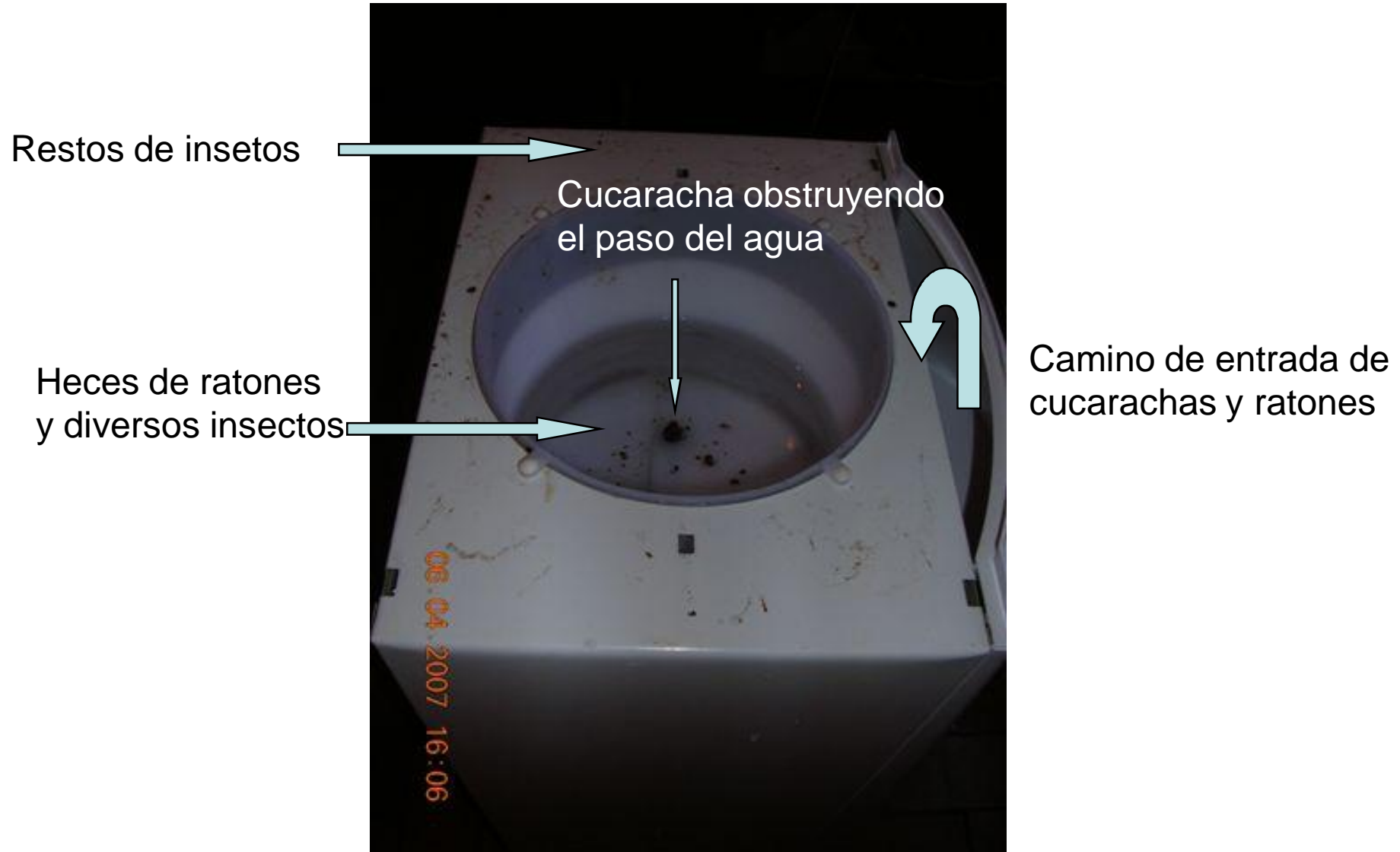

Ratón muerto



Salida de água fria obstruída por uma cucaracha.

La mayoría de los bebederos tienen esta parte sellada.

Salida de água natural

Revestimento de isopor (fibra) que facilita el acceso de ratones

Cucaracha que
obstruía el paso
de agua fría



07.04.2007 18:12





Acceso de ratones por el revestimiento térmico
del tubo de gas y el compresor para el congelador de agua fría

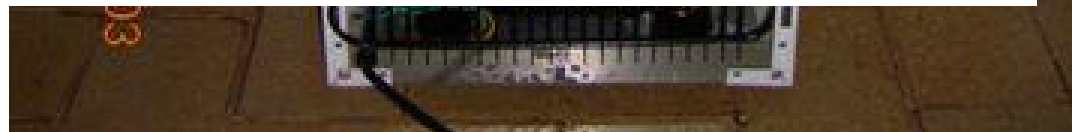

Observe que no existe nada que impida el paso de insectos y ratones



Sello de IMETRO
e BVQI

.04.2007 16:09



El objetivo de esta presentación no es perjudicar la imagen de ésta o cualquier otra empresa.

Mas sí de exigir respeto y la menor atención de las empresas de fabricación y venta de electrodomésticos, y de los órganos certificadores, que aprueban este proyecto.

Verifiquen sus
bebederos !!!