

EXPERIMENTOS MENTALES &
CONVICCIONES BÁSICAS

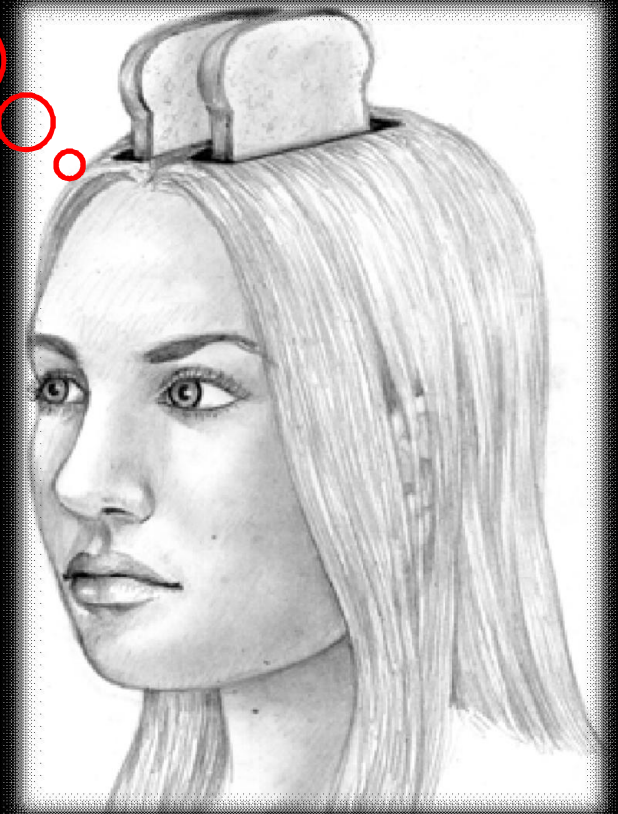

Carlos M. Muñoz-Suárez
Departamento de
Humanidades & Ciencias
sociales



TEMÁTICA IV:

IDENTIDAD
PERSONAL

... control de estudio previo ...
(Searle, J. "El Yo")

*¿CUÁL ES EL ARGUMENTO QUE
OFRECE SEARLE EN CONTRA DE
HUME?*





¿Convicción básica 4?

¿Una persona está necesariamente constituida por un cuerpo y un conjunto de estados mentales?



Intuiciones asociadas.

Los sujetos normales intuyen (están dispuestos a creer) que las entidades carentes de cuerpos biológicos no son personas.

Los sujetos normales intuyen (están dispuestos a creer) que al cesar la actividad del cuerpo biológico, cesa de existir una persona.

Etc.

PROBLEMA DE LA
PERSONEIDAD (personhood):

Cuáles son las condiciones necesarias
y suficientes para la existencia de una
persona.

PROBLEMA DE LA
PERSISTENCIA:

Cuales son las condiciones necesarias
y suficientes para afirmar que una
persona perdura en el tiempo.



La corriente de la conciencia y la memoria.
(The Stream of Consciousness)



Supervivencia.



*Pregunta por la personabilidad:
¿SERÁ UNA PERSONA
DURANTE LA
TELETRANSPORTACIÓN Y
DESPÚES?*

*Si: conservar la corriente de la conciencia es **condición suficiente** para la identidad personal.*

*No: tener un cuerpo biológico vivo es **condición necesaria** para la identidad personal.*

*Pregunta por la persistencia:
¿SEGUIRÁ SIENDO LA
MISMA PERSONA DESPUES
DE LA
TELETRANSPORTACIÓN?*

*Sí: preservar la corriente de la conciencia es **condición suficiente** para persistir en el tiempo (como la misma persona).*

*No: No alterar o reemplazar el cuerpo es **condición necesaria** para persistir en el tiempo (como la misma persona).*

Fisión tipo Perry.



Pepa.

Juana.

Pancha.



*Pregunta por la personabilidad:
¿CUANTAS PERSONAS
HABRÁ TRAS LA FUSIÓN?*

*1: conservar la corriente de la conciencia es **condición suficiente** para la identidad personal.*

*2: tener un cuerpo biológico vivo es **condición necesaria** para la identidad personal.*

*Pregunta por la persistencia:
¿QUIÉN CONTINUA
EXISTIENDO TRAS LA
FUSIÓN?*

*Pancha: preservar la corriente de la conciencia es **condición suficiente** para persistir en el tiempo (como la misma persona).*

*Otras: No alterar o reemplazar el cuerpo es **condición necesaria** para persistir en el tiempo (como la misma persona).*

Fisión-T.

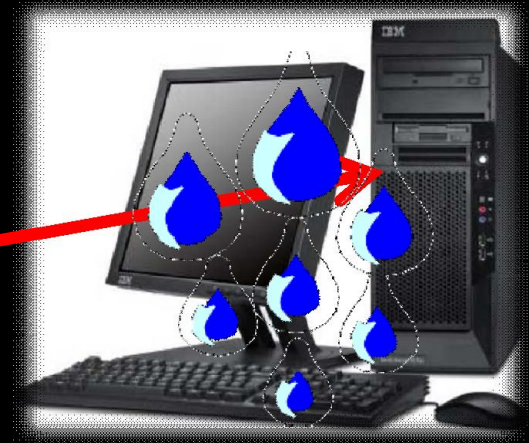

Wanda

Amanda





*Pregunta por la personeidad:
¿CUANTAS PERSONAS
HABRÁ TRAS LA FUSIÓN-T?*

*1: conservar la corriente de la conciencia es **condición suficiente** para la identidad personal.*

*2: tener un cuerpo biológico vivo es **condición necesaria** para la identidad personal.*

*Pregunta por la persistencia:
¿QUIÉN CONTINUA EXISTIENDO TRAS LA FUSIÓN-T?*

Amanda: preservar la corriente de la conciencia es condición suficiente para persistir en el tiempo (como la misma persona).

Ni Wanda ni Amanda: La unicidad es una condición necesaria para la persistencia de la personalidad.

Amanda: No alterar o reemplazar el cuerpo es condición necesaria para persistir en el tiempo (como la misma persona) –se alteró el cuerpo de Wanda.



Dualismo & Monismo

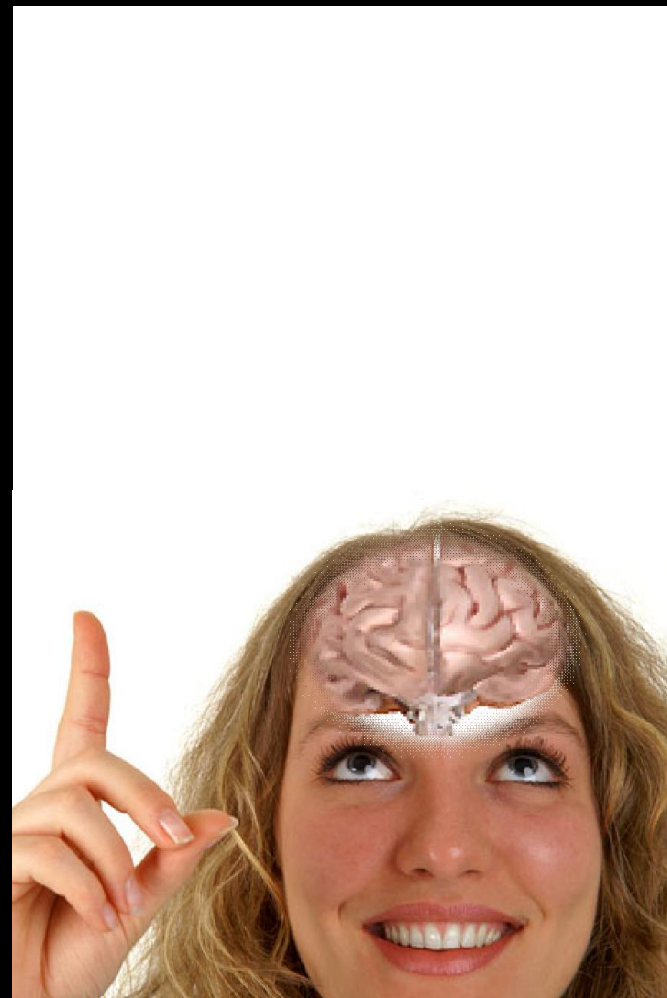

Monismo: La identidad personal no resiste separaciones.

La continuidad de la identidad personal tiene criterios somáticos y psicológicos como *condiciones necesarias* (ni una ni la otra separadas son condiciones suficientes).

