

EXPERIMENTOS MENTALES &
CONVICCIONES BÁSICAS

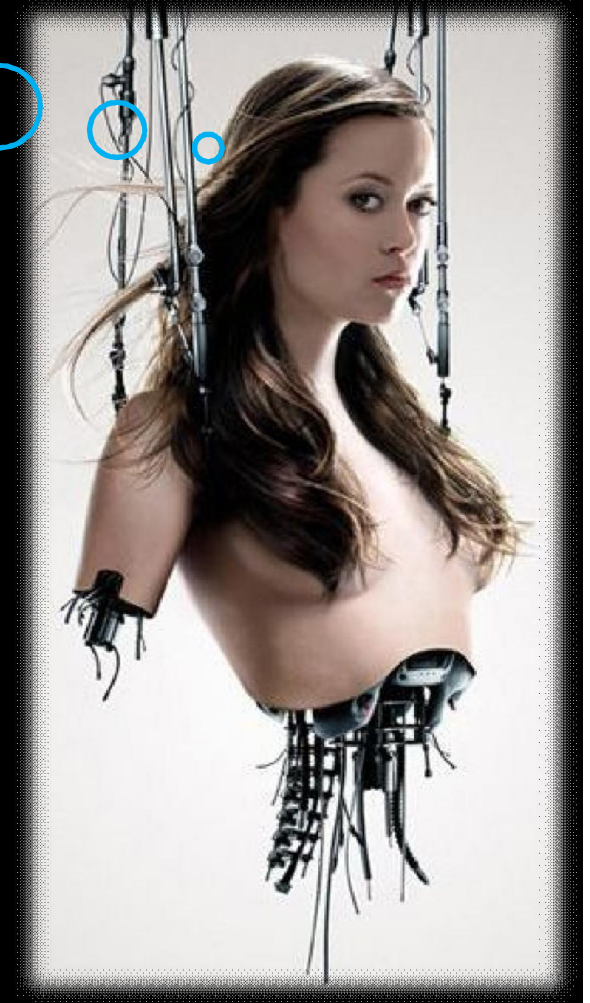

Carlos M. Muñoz-Suárez
Departamento de
Humanidades & Ciencias
sociales

Problema de las otras mentes:

¿Sobre la base de qué evidencia aseguramos que los otros tienen mente?

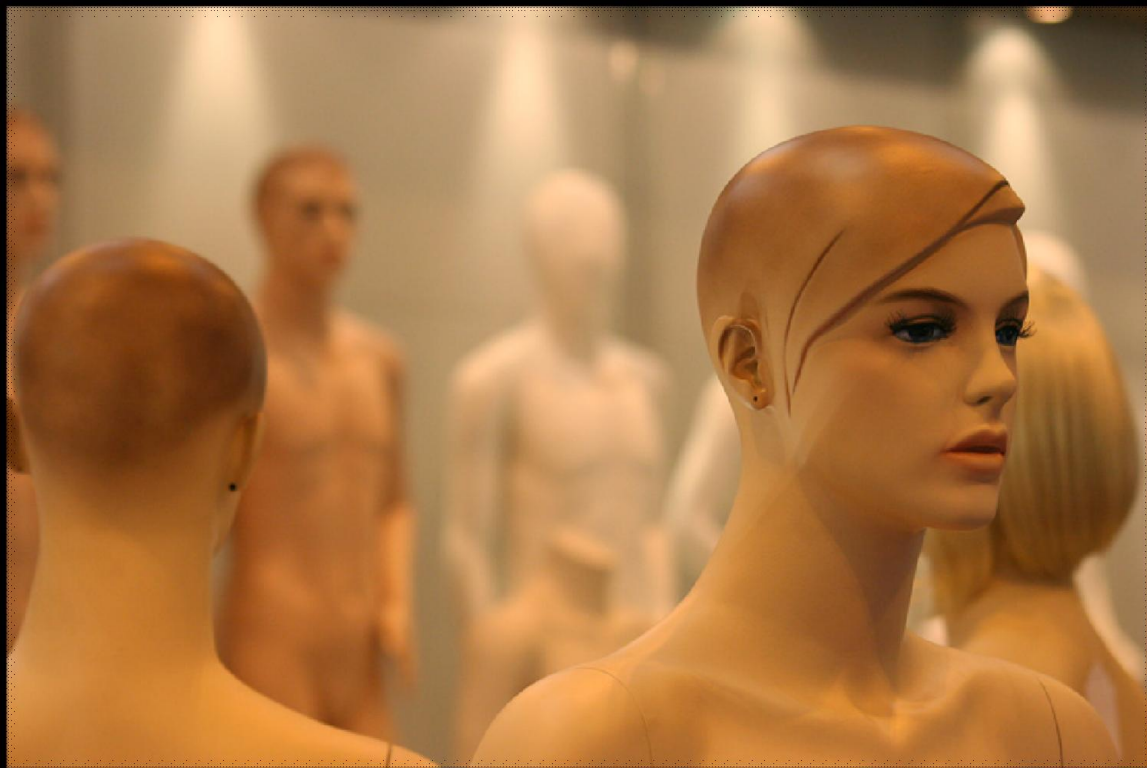

Por analogía, suponemos que las demás personas tienen experiencias y sensaciones (como, por ejemplo, dolores) ya que frente al medio y frente a otras personas se comportan igual que nosotros.

Identidad sobre conteo psicológico.

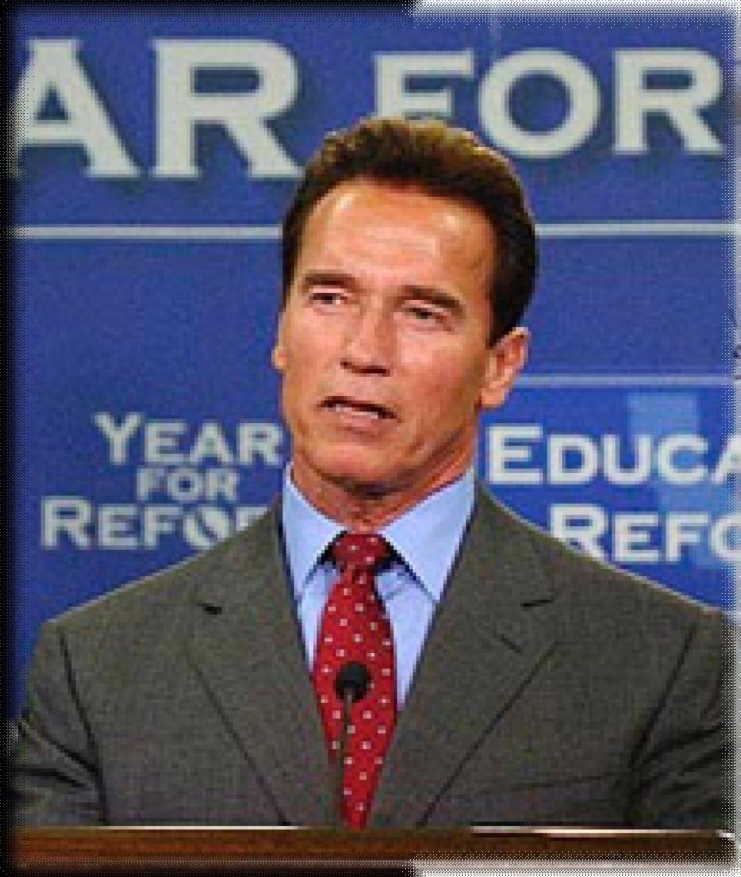

Test de Turing para
identificación de
Inteligencia Artificial.
(Indistinguibilidad)



Criterio Funcional de Conteo de Personas.
*Un comportamiento indistinguible del de un ser humano
real es suficiente para que algo sea contado como una
persona.*

Metáfora computacional.

La mente es al software como el cuerpo es al hardware.





1010101100001011001001
100101011010101010101
010101010101010101011
011010101010101011010
1011101010111010101101
0101110101011101010110
1010111010101110101011
0101011101010111010101
10101011101010111010101
11010101110101011101010
111010101

Realizabilidad múltiple.

La habitación china.

