

NIVEL DE INGLÉS
EN LOS COLEGIOS
DE CALI
UN RANKING SEGÚN SABER11

año 2022
 ISSN:XXXX-XXXX
 Volúmen 1 - Número 2

Ranking de Bilingüismo según Saber 11

Año 2022

ISSN: XXXX-XXXX

Periodicidad: Anual

Autores

Julio C. Alonso, Ph.D.- jcalonso@icesi.edu.co

Diana Margarita Diaz -dmdiaz@icesi.edu.co

Brigitte Mueces Bedón - bvmueces@icesi.edu.co

Juan Guillermo Loaiza A. - guillermoloaizandrade@gmail.com

Ranking de Bilingüismo según Saber 11

Universidad Icesi

©Derechos Reservados

www.icesi.edu.co/cienfi

Rector

Esteban Piedrahita

Secretaria General

María Cristina Navia

Director Académico

José Hernando Bahamón

Diseño de carátula

Arturo Gómez

Tabla de contenido

Nivel de inglés en los colegios de Barranquilla: Un ranking según la prueba SABER 11.....	1
20 colegios con mayor proporción de estudiantes en B1 y B+.....	3
Colegios oficiales.....	5
Referencias.....	7
Anexos.....	8

Nivel de inglés en los colegios de Barranquilla: Un ranking según la prueba SABER 11

La Comisión Económica para América Latina y el Caribe (CEPAL) construye el Escalafón de Competitividad de los Departamentos de Colombia, según este escalafón el departamento de Atlántico refleja un nivel de competitividad líder, sin embargo se encuentra rezagado en comparación a Bogotá, Antioquia, Caldas, Santander, Risaralda y el Valle del Cauca especialmente en lo que se refiere al capital humano. Para el Gobierno Nacional el Bilingüismo está siendo considerado un factor importante para alcanzar la competitividad. Un ejemplo de esto es el Plan Nacional de Bilingüismo, el cual busca “lograr ciudadanos y ciudadanas capaces de comunicarse en inglés, de tal forma que puedan insertar al país en los procesos de comunicación universal, en la economía global y en la apertura cultural, con estándares internacionalmente comparables” (Ministerio de Educación Nacional, 2004). En este documento se presenta un ranking de colegios de Barranquilla de acuerdo con el desempeño de sus estudiantes de grado 11 en el componente de inglés de la prueba SABER 11. El ranking y los resultados que aquí se muestran tienen la intención de llamar la atención sobre la necesidad de convertir el Bilingüismo en un tema prioritario en la agenda pública. Además es nuestra intención brindar información a padres de familia, estudiantes de grado 11, profesores y personal administrativo de las instituciones educativas sobre el desempeño de sus instituciones en el tema de inglés.

Cada año, los estudiantes de último grado de todos los colegios de Colombia deben presentar la prueba Saber 11 como requisito para grado. Esta prueba, entre otros componentes, evalúa el nivel de inglés que tienen los potenciales bachilleres del país. Para hacerlo, el Instituto Colombiano para la Evaluación de la Educación (ICFES), ha adaptado el marco de medición del dominio de un idioma formulado por el Marco Común Europeo de Referencia para las Lenguas (MCERL). El MCERL se ha convertido en una guía estandarizada y comúnmente aceptada en muchos países del mundo para medir la competencia de quienes aprenden una lengua. El MCERL permite clasificar al usuario de una lengua de acuerdo con 4 categorías, como se muestra en el Cuadro 1.

Cuadro 1: Niveles de referencia del MCERL, Nacional y Clasificación en la prueba SABER 11

Clasificación del Usuario	Nivel MCERL	Equivalencia en Colombia	Nivel en Saber 11
			A-
Usuario Básico	A1	Principiante	A1
	A2	Básico	A2
Usuario Independiente	B1	Pre-Intermedio	B1
	B2	Intermedio	
Usuario Competente	C1	Pre-Avanzado	B+
	C2	Avanzado	

Fuente: Adaptado a partir de Alonso, Casasbuenas, Gallo y Torres (2012)

Según los datos del ICFES, para 2022, 7653 presentaron la prueba SABER 11 en Barranquilla ¹. Estos estudiantes, estaban asociados a 260 colegios: 90 privados y 170 oficiales. Para el cálculo de este ranking, empleamos la base de datos del ICFES del respectivo año en la que se cuenta con el microdato de todos los estudiantes que presentaron

¹146 estudiantes tomaron la prueba en el primer semestre del año (estudiantes del calendario B) y 7539 en el segundo semestre (estudiantes del calendario A)

la prueba. La información permite discriminar la institución educativa a la que pertenece, así como el municipio donde se encuentra ubicado cada colegio. Este documento, presenta el ranking de todos los colegios Barranquilla, excepto aquellos que presentaron menos de 10 estudiantes a la prueba.

La figura 1 representa con un punto a cada institución educativa, en rojo están las instituciones oficiales y en azul las instituciones privadas. Se observa que para todos los años de estudio, las instituciones que tienen más del 50% de sus estudiantes en niveles B1 o superior son en su mayoría privadas. En el último año, la institución oficial con mayor proporción de estudiantes en niveles B1 o superior clasifica el 87.5% de sus estudiantes. Es evidente que gran parte de las instituciones educativas se encuentran lejos de cumplir la meta de que el 50% de los estudiantes alcance el nivel B1.

Figura 1: proporción de estudiantes clasificados igual o por encima del nivel B1 para los años 2010-2022 de acuerdo con la naturaleza de la institución educativa.

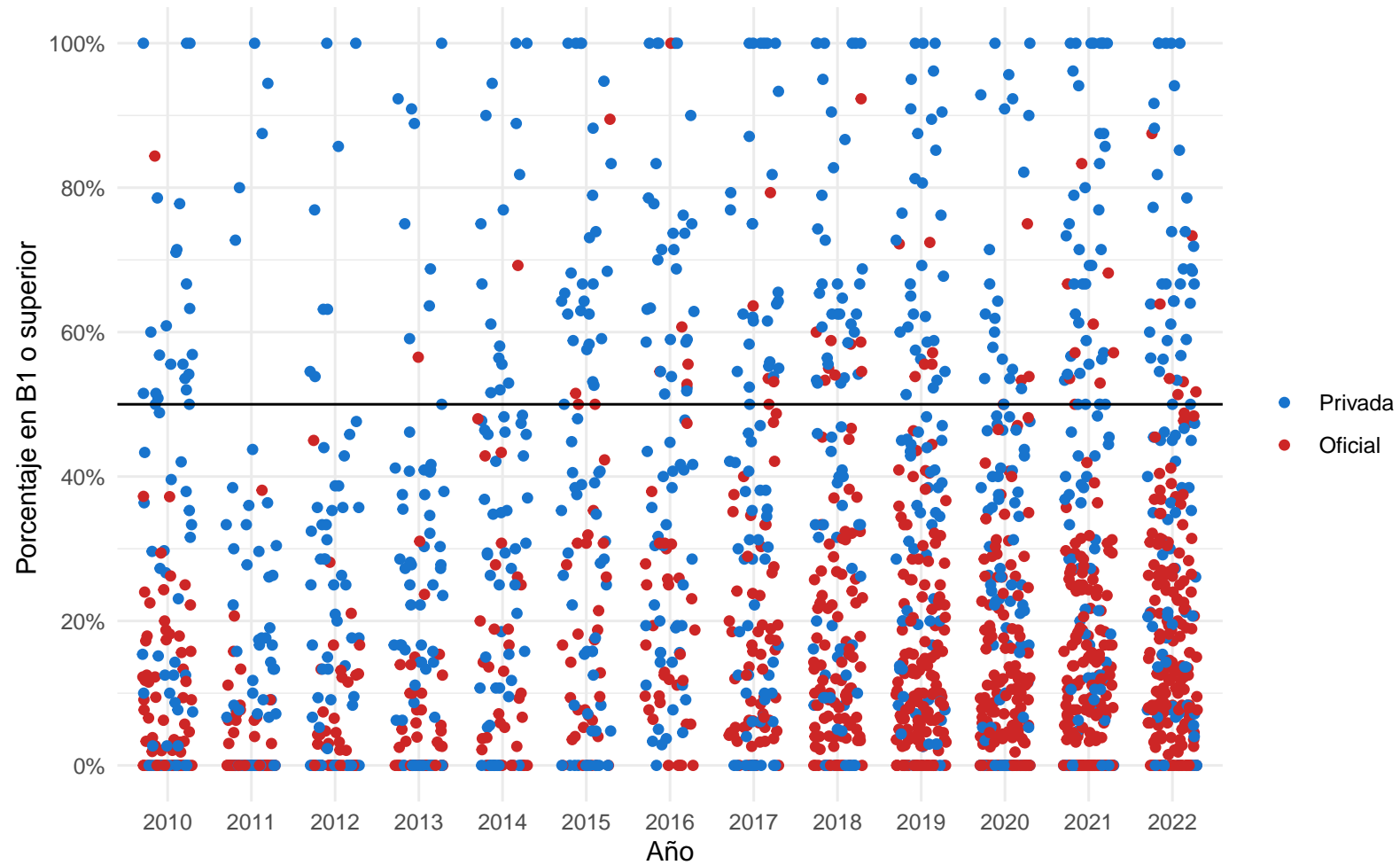

Fuente: Cálculos propios a partir de información del ICFES.

Este documento tiene como objetivo presentar un ranking del desempeño de los graduados de los colegios de Barranquilla empleando la información de la prueba Saber 11. El ranking se construye ordenando las instituciones de Educación de acuerdo con la suma de las proporciones de estudiantes clasificados en B1 y B+. En caso de tener la misma proporción, el colegio que tenga mayor proporción en B+, se ubica en el mejor puesto. En la siguiente sección se presenta el ranking de colegios privados y posteriormente el de colegios oficiales. En el anexo de este informe se presenta el listado completo de colegios.

20 colegios con mayor proporción de estudiantes en B1 y B+

El cuadro 2 presenta los resultados de los primeros 20 colegios de Barranquilla (Ver ranking completo en Anexos), la Colegio Real (royal School) - Sede Principal ocupa el primer lugar, pues clasifica el 100% de sus estudiantes B1 y B+, siendo los de B+ el 40%. El Centro Educativo Boston Internacional y el Nuevo Col Del Prado ocuparon el segundo y tercer lugar con el 33.33% y 21.05% de estudiantes clasificados en B+ respectivamente. De los 20 primeros colegios, 5 de estos clasifican el 100% de estudiantes en B1 y B+ y 18 de estos son colegios no oficiales.

Cuadro 2: 20 colegios con mayor proporción de estudiantes clasificados en los niveles B1 y B+ en 2022

Puesto	Institución	Naturaleza	B+	B1	A2	A1	A-	N*	Sum B1B
1	COLEGIO REAL (ROYAL SCHOOL) - SEDE PRINCIPAL	NO OFICIAL	40.00 %	60.00 %	0.00 %	0.00 %	0.00 %	15	100.00 %
2	CENTRO EDUCATIVO BOSTON INTERNACIONAL	NO OFICIAL	33.33 %	66.67 %	0.00 %	0.00 %	0.00 %	12	100.00 %
3	NUEVO COL DEL PRADO	NO OFICIAL	21.05 %	78.95 %	0.00 %	0.00 %	0.00 %	19	100.00 %
4	INSTITUCIÓN EDUCATIVA LA MEDALLA MILAGROSA	NO OFICIAL	18.18 %	81.82 %	0.00 %	0.00 %	0.00 %	11	100.00 %
5	COLEGIO LYNDON B. JOHNSON - SEDE PRINCIPAL	NO OFICIAL	14.29 %	85.71 %	0.00 %	0.00 %	0.00 %	21	100.00 %
6	COLEGIO LICEO DE CERVANTES	NO OFICIAL	17.65 %	76.47 %	5.88 %	0.00 %	0.00 %	17	94.12 %
7	FUNDACION EDUCATIVA INSTITUTO EXPERIMENTAL DEL ATLANTICO JOSE CELESTINO MUTIS - SEDE PRINCIPAL	NO OFICIAL	8.33 %	83.33 %	8.33 %	0.00 %	0.00 %	12	91.67 %
8	COLEGIO BOSTON FLEXIBLE - SEDE PRINCIPAL	NO OFICIAL	5.88 %	82.35 %	11.76 %	0.00 %	0.00 %	17	88.24 %
9	INSTITUCION EDUCATIVA DISTRITAL ALEXANDER VON HUMBOLDT	OFICIAL	16.67 %	70.83 %	12.50 %	0.00 %	0.00 %	24	87.50 %
10	CORP CULT COL ALEMAN	NO OFICIAL	25.93 %	59.26 %	14.81 %	0.00 %	0.00 %	27	85.19 %
11	COL NUESTRA SEÑORA DEL BUEN CONSEJO	NO OFICIAL	13.64 %	68.18 %	18.18 %	0.00 %	0.00 %	22	81.82 %
12	COL COMPAÑÍA DE MARIA LA ENSEÑANZA	NO OFICIAL	14.29 %	64.29 %	14.29 %	7.14 %	0.00 %	28	78.57 %
13	COL GUILLERMO CAREY	NO OFICIAL	13.64 %	63.64 %	18.18 %	4.55 %	0.00 %	22	77.27 %
14	COL NTRA SRA DE LOURDES	NO OFICIAL	13.04 %	60.87 %	13.04 %	8.70 %	4.35 %	23	73.91 %
15	COLEGIO MARIA AUXILIADORA NORTE - SEDE PRINCIPAL	NO OFICIAL	8.70 %	65.22 %	17.39 %	8.70 %	0.00 %	23	73.91 %
16	INSTITUCION EDUCATIVA DISTRITAL JORGE NICOLAS ABELLO	OFICIAL	6.67 %	66.67 %	20.00 %	6.67 %	0.00 %	30	73.33 %
17	COL DEL SAGRADO CORAZON - CALLE 74	NO OFICIAL	12.50 %	59.38 %	21.88 %	6.25 %	0.00 %	32	71.88 %
18	COLEGIO SISTER JOHANNA (HERMANA JOHANNA)	NO OFICIAL	6.25 %	62.50 %	25.00 %	6.25 %	0.00 %	16	68.75 %
19	COLEGIO COLOMBO ESPAÑOL	NO OFICIAL	6.25 %	62.50 %	12.50 %	18.75 %	0.00 %	16	68.75 %
20	INSTITUTO LAS AMERICAS	NO OFICIAL	5.26 %	63.16 %	15.79 %	15.79 %	0.00 %	19	68.42 %

Fuente: Cálculos propios a partir de información del ICFES.

Por otra parte, la figura 2 muestra la Evolución del desempeño en el nivel de inglés B+ de los primeros cinco colegios de este ranking, donde se ve reflejada la variabilidad de la proporción de estudiantes en B+ que tienen estos colegios a través de los años. La proporción de estudiantes en B+ se incremento en tan solo 1 de las mejores instituciones.

Figura 2: Evolución de desempeño en nivel de inglés B+ de los primeros cinco colegios.

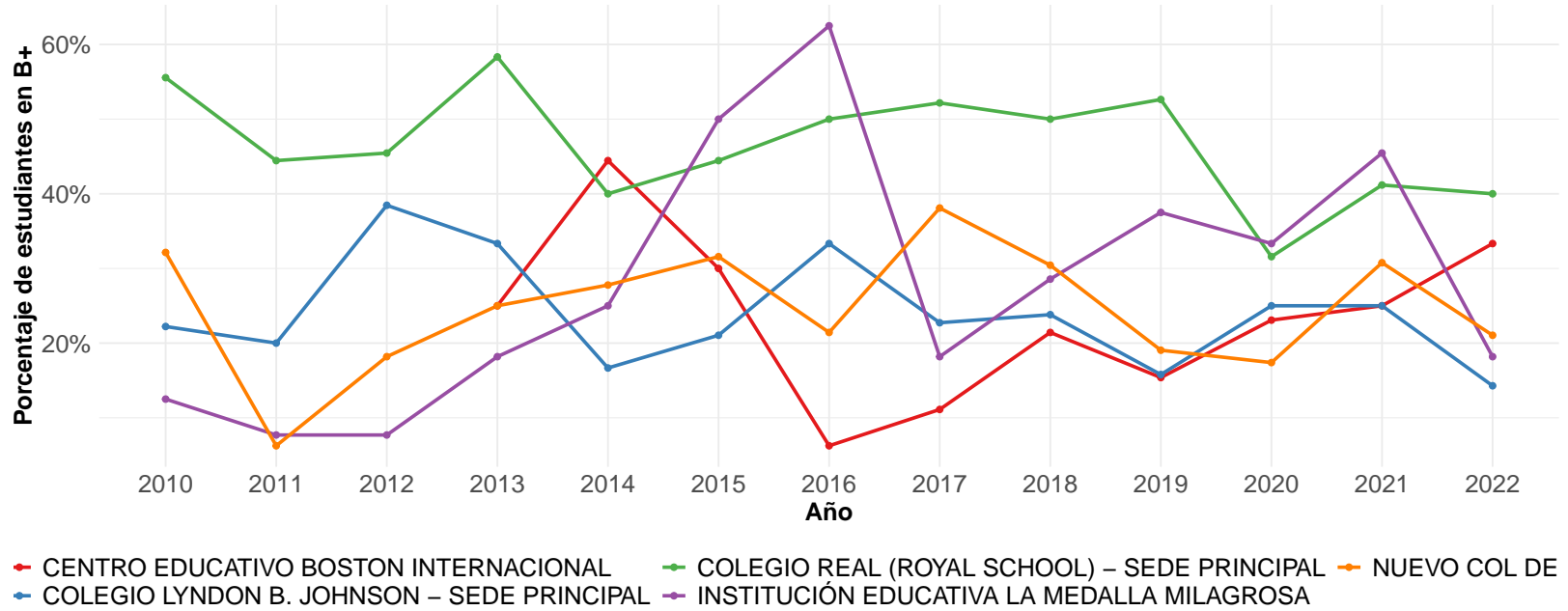

Fuente: Cálculos propios a partir de información del ICFES.

Colegios oficiales

En el cuadro 3 se presentan los 20 colegios oficiales de Barranquilla con mejores resultados, el Institucion Educativa Distrital Alexander Von Humboldt ocupa el primer lugar, clasificando el 87.5 % de sus estudiantes B1 y B+, siendo los de B+ el 16.67 %. La Institucion Educativa Distrital Jorge Nicolas Abello y la Institucion Educativa Distrital Nueva Granada - Sede Principal ocuparon el segundo y tercer lugar con el 6.67 % y 11.11 % de estudiantes clasificados en B+ respectivamente. De acuerdo con lo presentado y según el cuadro 3, la Institucion Educativa Distrital Alexander Von Humboldt quien ocupa el primer lugar, está 37.5 puntos porcentuales por encima de la meta del 50 % y 7 de estas 20 mejores instituciones oficiales, cumplen la meta.

Cuadro 3: 20 colegios oficiales con mayor proporción de estudiantes clasificados en los niveles B1 y B+ en 2022

Puesto	Institución	B+	B1	A2	A1	A-	N*	Sum B1B+	Puesto general
1	INSTITUCION EDUCATIVA DISTRITAL ALEXANDER VON HUMBOLDT	16.67 %	70.83 %	12.50 %	0.00 %	0.00 %	24	87.50 %	9
2	INSTITUCION EDUCATIVA DISTRITAL JORGE NICOLAS ABELLO	6.67 %	66.67 %	20.00 %	6.67 %	0.00 %	30	73.33 %	16
3	INSTITUCION EDUCATIVA DISTRITAL NUEVA GRANADA - SEDE PRINCIPAL	11.11 %	52.78 %	22.22 %	8.33 %	5.56 %	36	63.89 %	29
4	INSTITUCION EDUCATIVA DISTRITAL DE EXPERIENCIAS PEDAGOGICAS - SEDE PRINCIPAL	3.57 %	50.00 %	21.43 %	17.86 %	7.14 %	28	53.57 %	38
5	INSTITUCION EDUCATIVA DISTRITAL EL CAMPITO - SEDE PRINCIPAL	6.25 %	46.88 %	21.88 %	18.75 %	6.25 %	32	53.12 %	40
6	INSTITUCION EDUCATIVA DISTRITAL MADRE MARCELINA - SEDE PRINCIPAL	6.90 %	44.83 %	31.03 %	10.34 %	6.90 %	29	51.72 %	41
7	INSTITUCION EDUCATIVA DISTRITAL BETANIA NORTE	5.41 %	45.95 %	18.92 %	27.03 %	2.70 %	37	51.35 %	42
8	INSTITUCION EDUCATIVA DISTRITAL SOFIA CAMARGO DE LLERAS - SEDE PRINCIPAL	7.32 %	41.46 %	21.95 %	19.51 %	9.76 %	41	48.78 %	45
9	INSTITUCION EDUCATIVA DISTRITAL PARA EL DESARROLLO DEL TALENTO HUMANO - SEDE 2	3.23 %	45.16 %	25.81 %	16.13 %	9.68 %	31	48.39 %	46
10	ESCUELA NORMAL SUPERIOR DEL DISTRITO BARRANQUILLA	6.82 %	40.91 %	20.45 %	25.00 %	6.82 %	44	47.73 %	47
11	INSTITUCION EDUCATIVA DISTRITAL MARIA INMACULADA	5.00 %	42.50 %	22.50 %	20.00 %	10.00 %	40	47.50 %	48
12	INSTITUCION EDUCATIVA DISTRITAL MARIE POUSSEPIN - SEDE PRINCIPAL	4.55 %	40.91 %	18.18 %	25.00 %	11.36 %	44	45.45 %	53
13	INSTITUCION EDUCATIVA DISTRITAL SANTA BERNARDITA - SEDE PRINCIPAL	2.94 %	38.24 %	23.53 %	20.59 %	14.71 %	34	41.18 %	60
14	ESCUELA NORMAL SUPERIOR LA HACIENDA	2.13 %	38.30 %	19.15 %	21.28 %	19.15 %	47	40.43 %	61
15	INSTITUCION EDUCATIVA DISTRITAL GABRIEL GARCIA MARQUEZ - SEDE PRINCIPAL	2.44 %	36.59 %	17.07 %	26.83 %	17.07 %	41	39.02 %	63
16	INSTITUCION EDUCATIVA DISTRITAL EL PARAISO - SEDE PRINCIPAL	0.00 %	38.10 %	19.05 %	23.81 %	19.05 %	21	38.10 %	65
17	INSTITUCION EDUCATIVA DISTRITAL LA UNION - SEDE 2	0.00 %	37.50 %	25.00 %	25.00 %	12.50 %	32	37.50 %	66
18	INSTITUCION EDUCATIVA DISTRITAL FUNDACION PIES DESCALZOS - SEDE PRINCIPAL	0.00 %	37.21 %	20.93 %	25.58 %	16.28 %	43	37.21 %	67
19	CIUADAELA EDUCATIVA Y CULTURAL OLGA EMILIANI - SEDE PRINCIPAL	2.63 %	34.21 %	23.68 %	28.95 %	10.53 %	38	36.84 %	68
20	INSTITUCION EDUCATIVA DISTRITAL DE LAS NIEVES - SEDE 2	5.26 %	31.58 %	10.53 %	31.58 %	21.05 %	19	36.84 %	69

Fuente: Cálculos propios a partir de información del ICFES.

La Evolución de la proporción de estudiantes clasificados en B+ de los cinco colegios oficiales mejor ubicados en el ranking se observa en la figura 3. Ningún colegio oficial logra clasificar más del 16.6% de sus estudiantes en B+ y 3 de 5 incrementaron la proporción de estudiantes clasificados en B+ en el 2022, respecto al año anterior.

Figura 3: Evolución de desempeño en nivel de inglés B+ de los primeros cinco colegios oficiales.

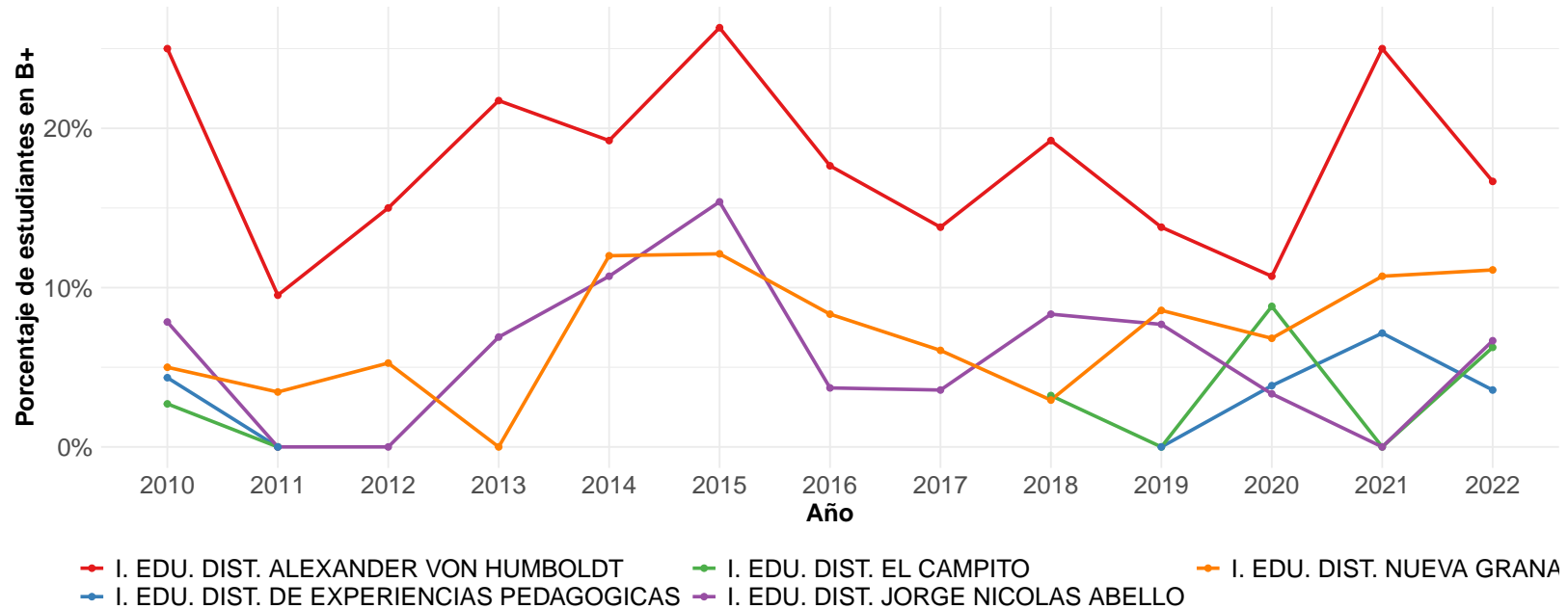

Fuente: Cálculos propios a partir de información del ICFES.

Referencias

Alonso JC, Casasbuenas P, Gallo BE, Torres G. Bilingüismo en Santiago de Barranquilla: Análisis de los resultados de las Pruebas SABER 11 y SABER PRO. Barranquilla: Universidad Icesi; 2012.

Ministerio de Educación Nacional. (2004). *Programa Nacional de Bilingüismo Colombia 2004-2019*. Ministerio de Educación Nacional, Barranquilla.

Ramírez, J. C., & De Aguas, J. (2015). *Escalafón de la competitividad de los departamentos de Colombia, 2015*. Naciones Unidas (Serie Ed.), *Estudios y Perspectivas*, 34. *Santiago de Chile: CEPAL*.

Ministerio de Educación Nacional. (2013) *Programa Nacional de inglés: Colombia very well!*

Anexo: Ranking para todos los colegios de Barranquilla. 2022.

Cuadro 4: Proporción de estudiantes que clasificaron en los niveles B1 y B+ en la promoción de cada colegio de Barranquilla (2022)

Puesto	Institución	Naturaleza	B+	B1	A2	A1	A-	N*	Sum B1B+
1	COL REAL (ROYAL SCHOOL)	NO OFICIAL	40.00 %	60.00 %	0.00 %	0.00 %	0.00 %	15	100.00 %
2	CENTRO EDUCATIVO BOSTON INTERNACIONAL	NO OFICIAL	33.33 %	66.67 %	0.00 %	0.00 %	0.00 %	12	100.00 %
3	NUEVO COL DEL PRADO	NO OFICIAL	21.05 %	78.95 %	0.00 %	0.00 %	0.00 %	19	100.00 %
4	I.E. LA MEDALLA MILAGROSA	NO OFICIAL	18.18 %	81.82 %	0.00 %	0.00 %	0.00 %	11	100.00 %
5	COL LYNDON B. JOHNSON	NO OFICIAL	14.29 %	85.71 %	0.00 %	0.00 %	0.00 %	21	100.00 %
6	COL LIC DE CERVANTES	NO OFICIAL	17.65 %	76.47 %	5.88 %	0.00 %	0.00 %	17	94.12 %
7	FUND EDU INS EXPERIMENTAL JOSE CELESTINO MUTIS	NO OFICIAL	8.33 %	83.33 %	8.33 %	0.00 %	0.00 %	12	91.67 %
8	COL BOSTON FLEXIBLE	NO OFICIAL	5.88 %	82.35 %	11.76 %	0.00 %	0.00 %	17	88.24 %
9	I.E. DISTRITAL ALEXANDER VON HUMBOLDT	OFICIAL	16.67 %	70.83 %	12.50 %	0.00 %	0.00 %	24	87.50 %
10	CORP CULT COL ALEMAN	NO OFICIAL	25.93 %	59.26 %	14.81 %	0.00 %	0.00 %	27	85.19 %
11	COL NUESTRA SEÑORA DEL BUEN CONSEJO	NO OFICIAL	13.64 %	68.18 %	18.18 %	0.00 %	0.00 %	22	81.82 %
12	COL COMPAÓ?A DE MARIA LA ENSEÓANZA	NO OFICIAL	14.29 %	64.29 %	14.29 %	7.14 %	0.00 %	28	78.57 %
13	COL GUILLERMO CAREY	NO OFICIAL	13.64 %	63.64 %	18.18 %	4.55 %	0.00 %	22	77.27 %
14	COL NTRA SRA DE LOURDES	NO OFICIAL	13.04 %	60.87 %	13.04 %	8.70 %	4.35 %	23	73.91 %
15	COL MARIA AUXILIADORA NORTE	NO OFICIAL	8.70 %	65.22 %	17.39 %	8.70 %	0.00 %	23	73.91 %
16	I.E. DISTRITAL JORGE NICOLAS ABELLO	OFICIAL	6.67 %	66.67 %	20.00 %	6.67 %	0.00 %	30	73.33 %
17	COL DEL SAGRADO CORAZON - CALLE 74	NO OFICIAL	12.50 %	59.38 %	21.88 %	6.25 %	0.00 %	32	71.88 %
18	COL SISTER JOHANNA (HERMANA JOHANNA)	NO OFICIAL	6.25 %	62.50 %	25.00 %	6.25 %	0.00 %	16	68.75 %
19	COL COLOMBO ESPAÑOL	NO OFICIAL	6.25 %	62.50 %	12.50 %	18.75 %	0.00 %	16	68.75 %
20	INSTITUTO LAS AMERICAS	NO OFICIAL	5.26 %	63.16 %	15.79 %	15.79 %	0.00 %	19	68.42 %
21	COL NUESTRA SEÑORA DE NAZARETH	NO OFICIAL	8.33 %	58.33 %	20.83 %	12.50 %	0.00 %	24	66.67 %
22	COL HERMANA VIRGINIA ROSSI	NO OFICIAL	7.41 %	59.26 %	22.22 %	7.41 %	3.70 %	27	66.67 %
23	COL JERUSALEM	NO OFICIAL	6.67 %	60.00 %	26.67 %	6.67 %	0.00 %	15	66.67 %
24	NUEVO GIMNASIO DEL COUNTRY	NO OFICIAL	0.00 %	66.67 %	26.67 %	6.67 %	0.00 %	15	66.67 %
25	CORPORACION EDUCATIVA COL ITALIANO GALILEO GALILEI	NO OFICIAL	0.00 %	64.29 %	28.57 %	0.00 %	7.14 %	14	64.29 %
26	COL EUCARISTICO DE LA MERCED	NO OFICIAL	7.14 %	57.14 %	28.57 %	7.14 %	0.00 %	28	64.29 %
27	COL RETOS	NO OFICIAL	8.00 %	56.00 %	24.00 %	8.00 %	4.00 %	25	64.00 %
28	INST ARIANO	NO OFICIAL	11.11 %	52.78 %	22.22 %	13.89 %	0.00 %	36	63.89 %
29	I.E. DISTRITAL NUEVA GRANADA	OFICIAL	11.11 %	52.78 %	22.22 %	8.33 %	5.56 %	36	63.89 %
30	COL ADVENTISTA DEL ATLANTICO MAX TRUMMER	NO OFICIAL	0.00 %	61.11 %	16.67 %	22.22 %	0.00 %	18	61.11 %
31	COL DE MARIA AUXILIADORA	NO OFICIAL	6.67 %	53.33 %	20.00 %	13.33 %	6.67 %	15	60.00 %
32	COL AMERICANO DE BARRANQUILLA	NO OFICIAL	7.69 %	51.28 %	20.51 %	17.95 %	2.56 %	39	58.97 %
33	COL DE LA SAGRADA FAMILIA	NO OFICIAL	5.88 %	52.94 %	23.53 %	11.76 %	5.88 %	17	58.82 %

Continúa

Cuadro 4: Proporción de estudiantes que clasificaron en los niveles B1 y B+ en la promoción de cada colegio de Barranquilla (2022)

Puesto	Institución	Naturaleza	B+	B1	A2	A1	A-	N*	Sum B1B+
34	INST LA SALLE	NO OFICIAL	8.11 %	48.65 %	24.32 %	18.92 %	0.00 %	37	56.76 %
35	COL COLON	NO OFICIAL	5.13 %	51.28 %	23.08 %	17.95 %	2.56 %	39	56.41 %
36	COL JORGE ISAACS	NO OFICIAL	0.00 %	56.25 %	25.00 %	18.75 %	0.00 %	16	56.25 %
37	COL BIFFI LA SALLE	NO OFICIAL	6.06 %	48.48 %	24.24 %	15.15 %	6.06 %	33	54.55 %
38	I.E. DISTRITAL DE EXPERIENCIAS PEDAGOGICAS	OFICIAL	3.57 %	50.00 %	21.43 %	17.86 %	7.14 %	28	53.57 %
39	GIMN CRISTOPHORO COLOMBO	NO OFICIAL	0.00 %	53.33 %	33.33 %	6.67 %	6.67 %	15	53.33 %
40	I.E. DISTRITAL EL CAMPITO	OFICIAL	6.25 %	46.88 %	21.88 %	18.75 %	6.25 %	32	53.12 %
41	I.E. DISTRITAL MADRE MARCELINA	OFICIAL	6.90 %	44.83 %	31.03 %	10.34 %	6.90 %	29	51.72 %
42	I.E. DISTRITAL BETANIA NORTE	OFICIAL	5.41 %	45.95 %	18.92 %	27.03 %	2.70 %	37	51.35 %
43	COL SANTA TERESITA	NO OFICIAL	7.69 %	42.31 %	15.38 %	23.08 %	11.54 %	26	50.00 %
44	COL SOCIEDAD DE CRISTO	NO OFICIAL	0.00 %	50.00 %	31.25 %	18.75 %	0.00 %	16	50.00 %
45	I.E. DISTRITAL SOFIA CAMARGO DE LLERAS	OFICIAL	7.32 %	41.46 %	21.95 %	19.51 %	9.76 %	41	48.78 %
46	I.E. DISTRITAL PARA EL DESARROLLO DEL TALENTO HUMANO - SEDE 2	OFICIAL	3.23 %	45.16 %	25.81 %	16.13 %	9.68 %	31	48.39 %
47	ESCUELA NORMAL SUPERIOR DEL DISTRITO BARRANQUILLA	OFICIAL	6.82 %	40.91 %	20.45 %	25.00 %	6.82 %	44	47.73 %
48	I.E. DISTRITAL MARIA INMACULADA	OFICIAL	5.00 %	42.50 %	22.50 %	20.00 %	10.00 %	40	47.50 %
49	FUNDACION COL CRISTIANO EL SALVADOR	NO OFICIAL	10.53 %	36.84 %	31.58 %	15.79 %	5.26 %	19	47.37 %
50	COL SALEM	NO OFICIAL	0.00 %	46.67 %	33.33 %	6.67 %	13.33 %	15	46.67 %
51	LIC MIX. DE LA COSTA	NO OFICIAL	0.00 %	46.15 %	46.15 %	0.00 %	7.69 %	13	46.15 %
52	COL NAZARETH OLAYA	NO OFICIAL	5.71 %	40.00 %	22.86 %	22.86 %	8.57 %	35	45.71 %
53	I.E. DISTRITAL MARIE POUSSEPIN	OFICIAL	4.55 %	40.91 %	18.18 %	25.00 %	11.36 %	44	45.45 %
54	COL SAN JOSE HERMANISTAS DE LA ANUNCIACION	NO OFICIAL	3.03 %	42.42 %	27.27 %	18.18 %	9.09 %	33	45.45 %
55	COL COMFAMILIAR DEL ATLANTICO	NO OFICIAL	3.23 %	41.94 %	22.58 %	19.35 %	12.90 %	31	45.16 %
56	COL MADRE MARIA SARA ALVARADO	NO OFICIAL	5.00 %	40.00 %	20.00 %	30.00 %	5.00 %	20	45.00 %
57	COL SAN ALBERTO MAGNO	NO OFICIAL	0.00 %	45.00 %	25.00 %	10.00 %	20.00 %	20	45.00 %
58	BTO. DIVERSIFICADO INCA Y BAS PRIMARIA INCA LTDA.	NO OFICIAL	0.00 %	45.00 %	20.00 %	20.00 %	15.00 %	40	45.00 %
59	COL NUESTRA SEÑORA DEL PILAR	NO OFICIAL	0.00 %	42.11 %	36.84 %	21.05 %	0.00 %	19	42.11 %
60	I.E. DISTRITAL SANTA BERNARDITA	OFICIAL	2.94 %	38.24 %	23.53 %	20.59 %	14.71 %	34	41.18 %
61	ESCUELA NORMAL SUPERIOR LA HACIENDA	OFICIAL	2.13 %	38.30 %	19.15 %	21.28 %	19.15 %	47	40.43 %
62	COL NTRA.SRA. DEL CARMEN	NO OFICIAL	6.67 %	33.33 %	30.00 %	20.00 %	10.00 %	30	40.00 %
63	I.E. DISTRITAL GABRIEL GARCIA MARQUEZ	OFICIAL	2.44 %	36.59 %	17.07 %	26.83 %	17.07 %	41	39.02 %
64	CENTRO DE EDUCACIÓN PARA ADULTOS JERUSALEM	NO OFICIAL	0.00 %	38.46 %	23.08 %	30.77 %	7.69 %	13	38.46 %
65	I.E. DISTRITAL EL PARAISO	OFICIAL	0.00 %	38.10 %	19.05 %	23.81 %	19.05 %	21	38.10 %
66	I.E. DISTRITAL LA UNION - SEDE 2	OFICIAL	0.00 %	37.50 %	25.00 %	25.00 %	12.50 %	32	37.50 %
67	I.E. DISTRITAL FUNDACION PIES DESCALZOS	OFICIAL	0.00 %	37.21 %	20.93 %	25.58 %	16.28 %	43	37.21 %
68	CIUDADELA EDUCATIVA Y CULTURAL OLGA EMILIANI	OFICIAL	2.63 %	34.21 %	23.68 %	28.95 %	10.53 %	38	36.84 %
69	I.E. DISTRITAL DE LAS NIEVES - SEDE 2	OFICIAL	5.26 %	31.58 %	10.53 %	31.58 %	21.05 %	19	36.84 %

Continúa

Cuadro 4: Proporción de estudiantes que clasificaron en los niveles B1 y B+ en la promoción de cada colegio de Barranquilla (2022)

Puesto	Institución	Naturaleza	B+	B1	A2	A1	A-	N*	Sum B1B+
70	SEMINARIO CONCILIAR SAN LUIS BELTRAN	NO OFICIAL	4.55 %	31.82 %	27.27 %	18.18 %	18.18 %	22	36.36 %
71	I.E. DISTRITAL MARCO FIDEL SUAREZ	OFICIAL	2.13 %	34.04 %	19.15 %	23.40 %	21.28 %	47	36.17 %
72	INST REINA DE LOS ANGELES	NO OFICIAL	0.00 %	35.29 %	23.53 %	23.53 %	17.65 %	17	35.29 %
73	CENTRO EDUCATIVO NUEVA VISION	NO OFICIAL	0.00 %	35.00 %	22.50 %	20.00 %	22.50 %	40	35.00 %
74	CENT EDUC EL NIÑO JESUS	NO OFICIAL	0.00 %	35.00 %	15.00 %	35.00 %	15.00 %	20	35.00 %
75	I.E. DISTRITAL INSTITUTO TECNICO DE COMERCIO BARRANQUILLA - SEDE 2	OFICIAL	2.33 %	32.56 %	20.93 %	25.58 %	18.60 %	43	34.88 %
76	I.E. DISTRITAL HOGAR MARIANO	OFICIAL	2.33 %	32.56 %	18.60 %	25.58 %	20.93 %	43	34.88 %
77	I.E.D. GERMÁN VARGAS CANTILLO	NO OFICIAL	0.00 %	34.04 %	19.15 %	23.40 %	23.40 %	47	34.04 %
78	I.E. DISTRITAL MADRES CATOLICAS	OFICIAL	0.00 %	33.33 %	25.00 %	29.17 %	12.50 %	24	33.33 %
79	I.E. DISTRITAL BOSTON	OFICIAL	0.00 %	32.14 %	28.57 %	21.43 %	17.86 %	28	32.14 %
80	I.E. DISTRITAL LA MAGDALENA	OFICIAL	0.00 %	31.43 %	25.71 %	25.71 %	17.14 %	35	31.43 %
81	I.E. DIST SALVADOR ENTREGAS	OFICIAL	0.00 %	31.43 %	25.71 %	25.71 %	17.14 %	35	31.43 %
82	I.E. DISTRITAL MAYOR DE BARRANQUILLA Y DEL CARIBE	OFICIAL	0.00 %	31.25 %	21.88 %	34.38 %	12.50 %	32	31.25 %
83	COL MILITAR ACOLSURE	NO OFICIAL	0.00 %	30.95 %	19.05 %	26.19 %	23.81 %	42	30.95 %
84	I.E. DISTRITAL MARIA AUXILIADORA	OFICIAL	0.00 %	30.91 %	16.36 %	25.45 %	27.27 %	55	30.91 %
85	COL NUESTRA SEÑORA DE LAS MERCEDES	NO OFICIAL	0.00 %	30.77 %	23.08 %	38.46 %	7.69 %	13	30.77 %
86	I.E. DISTRITAL TECNICA NACIONAL DE COMERCIO	OFICIAL	0.00 %	30.61 %	18.37 %	22.45 %	28.57 %	49	30.61 %
87	I.E. DISTRITAL DEL DESARROLLO HUMANO Y CULTURAL DEL CARIBE	OFICIAL	0.00 %	30.43 %	13.04 %	30.43 %	26.09 %	23	30.43 %
88	COL 20 DE JULIO CENTRAL	NO OFICIAL	0.00 %	30.00 %	30.00 %	25.00 %	15.00 %	20	30.00 %
89	I.E. DISTRITAL DE ARTE Y CULTURAL ALEJANDRO OBREGON	OFICIAL	0.00 %	29.41 %	29.41 %	29.41 %	11.76 %	17	29.41 %
90	I.E. TALENTO HUMANO ESPECIALIZADO ICETEC	NO OFICIAL	0.00 %	29.17 %	29.17 %	25.00 %	16.67 %	24	29.17 %
91	I.E. DISTRITAL PESTALOZZI	OFICIAL	2.99 %	25.37 %	22.39 %	26.87 %	22.39 %	67	28.36 %
92	I.E. DISTRITAL DE FORMACION INTEGRAL	OFICIAL	0.00 %	27.78 %	22.22 %	30.56 %	19.44 %	36	27.78 %
93	COL EXTERNADO DE COLOMBIA	NO OFICIAL	9.09 %	18.18 %	27.27 %	36.36 %	9.09 %	11	27.27 %
94	I.E. DISTRITAL LAS MERCEDES SAN PABLO	OFICIAL	3.03 %	24.24 %	21.21 %	30.30 %	21.21 %	33	27.27 %
95	I.E. DISTRITAL EVARDO TURIZO PALENCIA	OFICIAL	0.00 %	27.03 %	24.32 %	27.03 %	21.62 %	37	27.03 %
96	I.E. DISTRITAL KARL PARRISH	OFICIAL	0.00 %	26.83 %	21.95 %	24.39 %	26.83 %	41	26.83 %
97	I.E. DISTRITAL SANTA MAGDALENA SOFIA	OFICIAL	2.94 %	23.53 %	17.65 %	29.41 %	26.47 %	34	26.47 %
98	I.E. DISTRITAL JOSE EUSEBIO CARO	OFICIAL	1.75 %	24.56 %	14.04 %	22.81 %	36.84 %	57	26.32 %
99	I.E. DIST TÉCNICO METROPOLITANO DE BARRANQUILLA	OFICIAL	2.38 %	23.81 %	21.43 %	26.19 %	26.19 %	42	26.19 %
100	INST CENT DE SISTEMAS AVANZADOS	NO OFICIAL	0.00 %	26.09 %	21.74 %	21.74 %	30.43 %	23	26.09 %
101	I.E. DISTRITAL INOCENCIO CHINCA	OFICIAL	0.00 %	26.09 %	19.57 %	23.91 %	30.43 %	46	26.09 %
102	I.E. DISTRITAL DE BARRANQUILLA CODEBA	OFICIAL	0.00 %	25.53 %	14.89 %	29.79 %	29.79 %	47	25.53 %
103	I.E. DISTRITAL MURILLO	OFICIAL	2.78 %	22.22 %	16.67 %	25.00 %	33.33 %	36	25.00 %
104	I.E. DISTRITAL HILDA MUÑOZ	OFICIAL	0.00 %	25.00 %	25.00 %	32.14 %	17.86 %	28	25.00 %
105	I.E. DISTRITAL EL SILENCIO	OFICIAL	0.00 %	24.24 %	24.24 %	30.30 %	21.21 %	33	24.24 %

Continúa

Cuadro 4: Proporción de estudiantes que clasificaron en los niveles B1 y B+ en la promoción de cada colegio de Barranquilla (2022)

Puesto	Institución	Naturaleza	B+	B1	A2	A1	A-	N*	Sum B1B+
106	I.E. DIST ANTONIO JOSE DE SUCRE	OFICIAL	0.00 %	24.00 %	28.00 %	24.00 %	24.00 %	25	24.00 %
107	I.E. DISTRITAL TECNICA CRUZADA SOCIAL	OFICIAL	0.00 %	24.00 %	20.00 %	32.00 %	24.00 %	50	24.00 %
108	I.E. DISTRITAL OLAYA	OFICIAL	2.56 %	20.51 %	23.08 %	25.64 %	28.21 %	39	23.08 %
109	I.E. DISTRITAL TECNICA HELENA DE CHAUVIN	OFICIAL	2.86 %	20.00 %	17.14 %	28.57 %	31.43 %	35	22.86 %
110	I.E. DISTRITAL RODOLFO LLINAS RIASCOS	OFICIAL	0.00 %	22.86 %	17.14 %	25.71 %	34.29 %	35	22.86 %
111	I.E. DISTRITAL LESTONNAC	OFICIAL	0.00 %	22.58 %	25.81 %	35.48 %	16.13 %	31	22.58 %
112	I.E. DISTRITALEL CASTILLO DE LA ALBORAYA	OFICIAL	2.70 %	18.92 %	21.62 %	27.03 %	29.73 %	37	21.62 %
113	I.E. DISTRITAL CENTRO SOCIAL DON BOSCO	OFICIAL	0.00 %	21.62 %	16.22 %	27.03 %	35.14 %	37	21.62 %
114	INSTITUTO CENTRAL DEL COMERCIO Y BACHILLERATO	NO OFICIAL	0.00 %	21.21 %	24.24 %	24.24 %	30.30 %	33	21.21 %
115	I.E. DISTRITAL SAN GABRIEL	OFICIAL	2.63 %	18.42 %	21.05 %	26.32 %	31.58 %	38	21.05 %
116	I.E. DISTRITAL SAN JOSE	OFICIAL	0.00 %	21.05 %	12.28 %	28.07 %	38.60 %	57	21.05 %
117	COL CRISTIANO PENIEL	NO OFICIAL	0.00 %	20.69 %	24.14 %	31.03 %	24.14 %	29	20.69 %
118	INSTITUTO SAN PEDRO CLAVER	NO OFICIAL	0.00 %	20.69 %	24.14 %	31.03 %	24.14 %	29	20.69 %
119	I.E. DISTRITAL LA MERCED	OFICIAL	0.00 %	20.69 %	20.69 %	27.59 %	31.03 %	29	20.69 %
120	COL EMILIO SOTO MAYOR	NO OFICIAL	0.00 %	20.59 %	23.53 %	32.35 %	23.53 %	34	20.59 %
121	I.E. DISTRITAL NUESTRA SEÑORA DEL ROSARIO	OFICIAL	0.00 %	20.00 %	23.33 %	26.67 %	30.00 %	30	20.00 %
122	I.E. DISTRITAL COMUNITARIA METROPOLITANA	OFICIAL	0.00 %	20.00 %	22.86 %	25.71 %	31.43 %	35	20.00 %
123	I.E. DISTRITAL PARA EL DESARROLLO HUMANO MARIA CANO	OFICIAL	1.09 %	18.48 %	18.48 %	29.35 %	32.61 %	92	19.57 %
124	COL.TEC. INDUSTRIAL SAN CARLOS BORROMEIO	NO OFICIAL	0.00 %	19.51 %	21.95 %	24.39 %	34.15 %	41	19.51 %
125	I.E. DISTRITAL LOS LAURELES	OFICIAL	0.00 %	19.35 %	25.81 %	29.03 %	25.81 %	31	19.35 %
126	COL DOMINGO SABIO	NO OFICIAL	0.00 %	19.23 %	23.08 %	23.08 %	34.62 %	26	19.23 %
127	I.E. DISTRITAL SAN SALVADOR	OFICIAL	0.00 %	19.05 %	23.81 %	33.33 %	23.81 %	21	19.05 %
128	I.E. DISTRITAL TECNICA MEIRA DEL MAR	OFICIAL	0.00 %	18.92 %	21.62 %	27.03 %	32.43 %	37	18.92 %
129	I.E. DISTRITAL SARID ARTETA DE VASQUEZ	OFICIAL	0.00 %	18.75 %	14.58 %	29.17 %	37.50 %	48	18.75 %
130	I.E. DISTRITAL LA CONCEPCION	OFICIAL	3.03 %	15.15 %	15.15 %	21.21 %	45.45 %	33	18.18 %
131	CENT EDUC DIST MIGUEL ANTONIO CARO	OFICIAL	0.00 %	18.18 %	27.27 %	31.82 %	22.73 %	22	18.18 %
132	I.E. DISTRITAL MANUEL ZAPATA OLIVELLA	OFICIAL	3.57 %	14.29 %	25.00 %	28.57 %	28.57 %	28	17.86 %
133	INST INSOLINA DAZA	NO OFICIAL	0.00 %	17.65 %	23.53 %	29.41 %	29.41 %	17	17.65 %
134	I.E. DISTRITAL NUEVO COL TECNICO DEL SANTUARIO	OFICIAL	0.00 %	17.50 %	20.00 %	27.50 %	35.00 %	40	17.50 %
135	I.E. DISTRITAL JOSE MARTI	OFICIAL	0.00 %	17.24 %	20.69 %	31.03 %	31.03 %	29	17.24 %
136	I.E. DISTRITAL TECNICO JESUS MAESTRO	OFICIAL	0.00 %	15.62 %	21.88 %	31.25 %	31.25 %	32	15.62 %
137	I.E. DISTRITAL CENTRO SOCIAL DON BOSCO - SEDE SAN ROQUE	OFICIAL	0.00 %	15.62 %	21.88 %	28.12 %	34.38 %	32	15.62 %
138	CENT.EDUC.ARQUIDIOCESANO SAN PEDRO APOSTOL	NO OFICIAL	0.00 %	15.38 %	46.15 %	23.08 %	15.38 %	13	15.38 %
139	I.E. DISTRITAL JUAN ACOSTA SOLERA	OFICIAL	0.00 %	15.25 %	15.25 %	27.12 %	42.37 %	59	15.25 %
140	I.E. DISTRITAL CAMILO TORRES TENORIO	OFICIAL	0.00 %	15.00 %	20.00 %	25.00 %	40.00 %	20	15.00 %
141	I.E. DISTRITAL LUZ DEL CARIBE	OFICIAL	0.00 %	14.81 %	29.63 %	33.33 %	22.22 %	27	14.81 %

Continúa

Cuadro 4: Proporción de estudiantes que clasificaron en los niveles B1 y B+ en la promoción de cada colegio de Barranquilla (2022)

Puesto	Institución	Naturaleza	B+	B1	A2	A1	A-	N*	Sum B1B+
142	I.E. DISTRITAL CALIXTO ALVAREZ	OFICIAL	0.00 %	14.55 %	16.36 %	29.09 %	40.00 %	55	14.55 %
143	I.E. CRISTIANA LA ROSA DE SARON	NO OFICIAL	0.00 %	14.29 %	35.71 %	35.71 %	14.29 %	14	14.29 %
144	I.E. DISTRITAL JOSE CONSUEGRA HIGGINS - SEDE 2	OFICIAL	0.00 %	14.29 %	10.20 %	28.57 %	46.94 %	49	14.29 %
145	I.E. DISTRITAL VILLAS DE SAN PABLO	OFICIAL	0.00 %	13.79 %	18.97 %	25.86 %	41.38 %	58	13.79 %
146	INSTITUTO TECNICO CARL ROS	NO OFICIAL	0.00 %	13.64 %	9.09 %	36.36 %	40.91 %	22	13.64 %
147	I.E. COMUNITARIA DISTRITAL MANUEL ELKIN PATARROYO	OFICIAL	0.00 %	13.51 %	18.92 %	29.73 %	37.84 %	37	13.51 %
148	I.E. DISTRITAL MUNDO BOLIVARIANO	OFICIAL	0.00 %	13.51 %	16.22 %	29.73 %	40.54 %	37	13.51 %
149	I.E. DIST TECNICA DIVERSIFICADA DE BARRANQUILLA COTEDIBA	OFICIAL	0.00 %	13.46 %	19.23 %	26.92 %	40.38 %	52	13.46 %
150	I.E. DISTRITAL COMUNITARIA OCTAVIO PAZ	OFICIAL	0.00 %	13.33 %	23.33 %	30.00 %	33.33 %	30	13.33 %
151	I.E. DISTRITAL MIGUEL ANGEL BUILES	OFICIAL	2.17 %	10.87 %	15.22 %	32.61 %	39.13 %	46	13.04 %
152	I.E. DISTRITAL CONCENTRACION CEVILLAR	OFICIAL	3.23 %	9.68 %	12.90 %	35.48 %	38.71 %	31	12.90 %
153	I.E. DISTRITAL TECNICA PABLO NERUDA	OFICIAL	0.00 %	12.70 %	19.05 %	30.16 %	38.10 %	63	12.70 %
154	I.E. DISTRITAL COSTA CARIBE	OFICIAL	0.00 %	12.50 %	25.00 %	41.67 %	20.83 %	24	12.50 %
155	I.E. DISTRITAL LA SALLE	OFICIAL	0.00 %	12.50 %	21.88 %	28.12 %	37.50 %	32	12.50 %
156	I.E. DISTRITAL SIMON BOLIVAR	OFICIAL	0.00 %	12.24 %	14.29 %	34.69 %	38.78 %	49	12.24 %
157	I.E. DISTRITAL BUENOS AIRES	OFICIAL	0.00 %	12.12 %	18.18 %	33.33 %	36.36 %	33	12.12 %
158	INSTITUTO EDUCATIVO DISTRITAL CIUDADELA 20 DE JULIO	OFICIAL	0.00 %	11.76 %	20.59 %	32.35 %	35.29 %	34	11.76 %
159	I.E. DISTRITAL SALVADOR SUAREZ SUAREZ - SEDE 2	OFICIAL	0.00 %	11.76 %	11.76 %	35.29 %	41.18 %	17	11.76 %
160	I.E. DISTRITAL LA VICTORIA	OFICIAL	0.00 %	10.71 %	25.00 %	32.14 %	32.14 %	28	10.71 %
161	I.E. DISTRITAL NO. 176	OFICIAL	0.00 %	10.71 %	17.86 %	35.71 %	35.71 %	28	10.71 %
162	I.E. DISTRITAL SAGRADO CORAZON DE JESUS	OFICIAL	0.00 %	10.53 %	15.79 %	36.84 %	36.84 %	19	10.53 %
163	I.E. DISTRITAL JOSE ANTONIO GALAN	OFICIAL	0.00 %	10.34 %	24.14 %	31.03 %	34.48 %	29	10.34 %
164	I.E. DISTRITAL BETSABE ESPINOSA	OFICIAL	0.00 %	10.26 %	15.38 %	35.90 %	38.46 %	39	10.26 %
165	I.E. DISTRITAL CIUDADELA ESTUDIANTEL	OFICIAL	2.00 %	8.00 %	18.00 %	26.00 %	46.00 %	50	10.00 %
166	I.E. DISTRITAL LA PRESENTACION	OFICIAL	0.00 %	10.00 %	30.00 %	35.00 %	25.00 %	20	10.00 %
167	I.E. DISTRITAL LA MILAGROSA FE Y ALEGRIA	OFICIAL	0.00 %	10.00 %	5.00 %	37.50 %	47.50 %	40	10.00 %
168	I.E. DISTRITAL COMUNITARIA SIETE DE ABRIL - SEDE 2	OFICIAL	0.00 %	9.52 %	9.52 %	33.33 %	47.62 %	21	9.52 %
169	I.E. DISTRITAL JUAN JOSE RONDON	OFICIAL	0.00 %	8.70 %	30.43 %	39.13 %	21.74 %	23	8.70 %
170	I.E. DISTRITAL DEL BARRIO SIMON BOLIVAR	OFICIAL	0.00 %	8.70 %	15.22 %	30.43 %	45.65 %	46	8.70 %
171	I.E. DISTRITAL JOSE MARIA VELAZ	OFICIAL	0.00 %	8.70 %	4.35 %	30.43 %	56.52 %	23	8.70 %
172	BACHILLERATO TEC AUTODIRIGIDO	NO OFICIAL	0.00 %	8.33 %	25.00 %	25.00 %	41.67 %	12	8.33 %
173	I.E. DISTRITAL INMACULADA CONCEPCION	OFICIAL	0.00 %	8.33 %	20.83 %	37.50 %	33.33 %	24	8.33 %
174	I.E. DISTRITAL SAN VICENTE DE PAUL	OFICIAL	0.00 %	8.33 %	18.75 %	35.42 %	37.50 %	48	8.33 %
175	I.E. DISTRITAL VILLA DEL CARMEN	OFICIAL	0.00 %	8.33 %	18.75 %	29.17 %	43.75 %	48	8.33 %
176	I.E. DISTRITAL SAN LUIS ¿SEDE GARDENIAS II	OFICIAL	0.00 %	8.33 %	16.67 %	37.50 %	37.50 %	24	8.33 %
177	I.E. DISTRITAL GOLDA MEIR	OFICIAL	0.00 %	8.33 %	16.67 %	33.33 %	41.67 %	24	8.33 %

Continúa

Cuadro 4: Proporción de estudiantes que clasificaron en los niveles B1 y B+ en la promoción de cada colegio de Barranquilla (2022)

Puesto	Institución	Naturaleza	B+	B1	A2	A1	A-	N*	Sum B1B+
178	I.E. DISTRITAL JORGE ISAAC	OFICIAL	0.00 %	8.33 %	16.67 %	29.17 %	45.83 %	48	8.33 %
179	I.E. DISTRITAL EL CAÑAHUATE	OFICIAL	0.00 %	8.33 %	12.50 %	33.33 %	45.83 %	24	8.33 %
180	COL ANTONIA SANTOS	NO OFICIAL	0.00 %	8.16 %	24.49 %	36.73 %	30.61 %	49	8.16 %
181	I.E. DISTRITAL NUESTRA SEÑORA DE LAS NIEVES	OFICIAL	0.00 %	8.00 %	28.00 %	32.00 %	32.00 %	25	8.00 %
182	I.E. DISTRITAL DENIS HERRERA DE VILLA - SEDE 2	OFICIAL	0.00 %	8.00 %	20.00 %	30.00 %	42.00 %	50	8.00 %
183	I.E. DISTRITAL SANTO DOMINGO DE GUZMAN	OFICIAL	0.00 %	8.00 %	8.00 %	36.00 %	48.00 %	25	8.00 %
184	I.E. DISTRITAL LAS AMERICAS	OFICIAL	0.00 %	7.69 %	23.08 %	46.15 %	23.08 %	13	7.69 %
185	I.E. DISTRITAL JAVIER SANCHEZ - SEDE 1	OFICIAL	0.00 %	7.69 %	19.23 %	42.31 %	30.77 %	26	7.69 %
186	COL PENSIONADOS POLICIA NACIONAL ESPERANZA Y PAZ	NO OFICIAL	0.00 %	7.69 %	15.38 %	61.54 %	15.38 %	13	7.69 %
187	INST LA TRINIDAD	NO OFICIAL	0.00 %	7.69 %	15.38 %	23.08 %	53.85 %	13	7.69 %
188	I.E. DISTRITAL NO. 161	OFICIAL	0.00 %	7.69 %	10.26 %	33.33 %	48.72 %	39	7.69 %
189	I.E. DISTRITAL TIERRA SANTA	OFICIAL	0.00 %	7.69 %	7.69 %	46.15 %	38.46 %	13	7.69 %
190	COL DIOS ES AMOR CDA	NO OFICIAL	0.00 %	7.69 %	7.69 %	30.77 %	53.85 %	13	7.69 %
191	I.E. DISTRITAL SANTA MARIA	OFICIAL	0.00 %	7.32 %	12.20 %	26.83 %	53.66 %	41	7.32 %
192	CORP INTERNACIONAL EDUCACIÓN INTEGRAL ELYON YIRED	NO OFICIAL	0.00 %	7.14 %	28.57 %	21.43 %	42.86 %	14	7.14 %
193	COL MIXTO LA ESPERANZA	NO OFICIAL	0.00 %	7.14 %	21.43 %	28.57 %	42.86 %	14	7.14 %
194	I.E. DISTRITAL ALFONSO LOPEZ	OFICIAL	0.00 %	6.98 %	6.98 %	25.58 %	60.47 %	43	6.98 %
195	I.E. DISTRITAL DEL BARRIO MONTES	OFICIAL	0.00 %	6.90 %	17.24 %	27.59 %	48.28 %	29	6.90 %
196	COL ANDRES BELLO	NO OFICIAL	0.00 %	6.67 %	26.67 %	40.00 %	26.67 %	15	6.67 %
197	COL COMUNAL MIXTO	NO OFICIAL	0.00 %	6.67 %	20.00 %	36.67 %	36.67 %	30	6.67 %
198	I.E. DISTRITAL REUVEN FEUERSTEN	OFICIAL	0.00 %	6.67 %	17.78 %	31.11 %	44.44 %	45	6.67 %
199	I.E. DISTRITAL EL CORAZON DEL SANTUARIO	OFICIAL	0.00 %	6.67 %	13.33 %	46.67 %	33.33 %	15	6.67 %
200	I.E. DISTRITAL EDUARDO SANTOS	OFICIAL	0.00 %	5.88 %	35.29 %	23.53 %	35.29 %	17	5.88 %
201	I.E. ISAAC NEWTON	OFICIAL	0.00 %	5.88 %	23.53 %	29.41 %	41.18 %	17	5.88 %
202	I.E. JOSE DE LA VEGA	OFICIAL	0.00 %	5.88 %	20.59 %	32.35 %	41.18 %	34	5.88 %
203	I.E. DISTRITAL CIVICA 7 DE ABRIL	OFICIAL	0.00 %	5.88 %	11.76 %	38.24 %	44.12 %	34	5.88 %
204	I.E. DISTRITAL EL PUEBLO	OFICIAL	0.00 %	5.77 %	15.38 %	30.77 %	48.08 %	52	5.77 %
205	I.E. DISTRITAL DEL CARIBE	OFICIAL	0.00 %	5.56 %	11.11 %	44.44 %	38.89 %	18	5.56 %
206	INSTITUTO LAS FLORES	NO OFICIAL	0.00 %	5.56 %	0.00 %	38.89 %	55.56 %	18	5.56 %
207	I.E. DISTRITAL PUERTA DE ORO FE Y ALEGRÍA	OFICIAL	0.00 %	5.26 %	5.26 %	21.05 %	68.42 %	19	5.26 %
208	I.E. DISTRITAL DE CARRIZAL	OFICIAL	0.00 %	5.00 %	7.50 %	30.00 %	57.50 %	40	5.00 %
209	I.E. DIST DAVID SANCHEZ JULIAO	OFICIAL	0.00 %	4.55 %	13.64 %	27.27 %	54.55 %	22	4.55 %
210	I.E. DISTRITAL LAS FLORES	OFICIAL	0.00 %	4.17 %	16.67 %	41.67 %	37.50 %	24	4.17 %
211	I.E. DISTRITAL JOSE RAIMUNDO SOJO	NO OFICIAL	0.00 %	4.00 %	16.00 %	32.00 %	48.00 %	25	4.00 %
212	I.E. DISTRITAL JESUS MISERICORDIOSO	OFICIAL	0.00 %	3.85 %	23.08 %	38.46 %	34.62 %	26	3.85 %
213	I.E. DISTRITAL CULTURAL LAS MALVINAS	OFICIAL	0.00 %	3.85 %	23.08 %	30.77 %	42.31 %	26	3.85 %

Continúa

Cuadro 4: Proporción de estudiantes que clasificaron en los niveles B1 y B+ en la promoción de cada colegio de Barranquilla (2022)

Puesto	Institución	Naturaleza	B+	B1	A2	A1	A-	N*	Sum B1B+
214	COL LIBERTADOR SIMON BOLIVAR	OFICIAL	0.00 %	3.70 %	14.81 %	33.33 %	48.15 %	27	3.70 %
215	I.E. DISTRITAL LA ESPERANZA DEL SUR	OFICIAL	0.00 %	3.57 %	17.86 %	32.14 %	46.43 %	28	3.57 %
216	I.E. DISTRITAL LOS ROSALES	OFICIAL	0.00 %	3.57 %	14.29 %	35.71 %	46.43 %	28	3.57 %
217	I.E. DISTRITAL UNIVERSAL	OFICIAL	0.00 %	3.23 %	6.45 %	41.94 %	48.39 %	31	3.23 %
218	I.E. DISTRITAL EVARISTO SOURDIS	OFICIAL	0.00 %	2.78 %	13.89 %	33.33 %	50.00 %	36	2.78 %
219	I.E. DISTRITAL SONIA AHUMADA	OFICIAL	0.00 %	2.63 %	15.79 %	36.84 %	44.74 %	38	2.63 %
220	I.E. DISTRITAL NUEVO BOSQUE	OFICIAL	0.00 %	2.50 %	10.00 %	30.00 %	57.50 %	40	2.50 %
221	I.E. DISTRITAL SAN MIGUEL ARCANGEL	OFICIAL	0.00 %	2.50 %	7.50 %	27.50 %	62.50 %	40	2.50 %
222	I.E. DISTRITAL JORGE ROBLEDO ORTIZ	OFICIAL	0.00 %	2.13 %	14.89 %	34.04 %	48.94 %	47	2.13 %
223	I.E. DISTRITAL CARLOS MEISEL	OFICIAL	0.00 %	1.85 %	18.52 %	27.78 %	51.85 %	54	1.85 %
224	I.E. DISTRITAL DE LAS NIEVES	OFICIAL	0.00 %	1.49 %	13.43 %	32.84 %	52.24 %	67	1.49 %
225	BACHILLERATO SEMIESCOLARIZADO CHIQUINQUIRA	NO OFICIAL	0.00 %	0.00 %	27.27 %	18.18 %	54.55 %	11	0.00 %
226	I.E. DISTRITAL LAS GARDENIAS	OFICIAL	0.00 %	0.00 %	26.09 %	26.09 %	47.83 %	23	0.00 %
227	I.E. DISTRITAL LAS GRANJAS	OFICIAL	0.00 %	0.00 %	25.00 %	41.67 %	33.33 %	12	0.00 %
228	I.E. DISTRITAL ALFREDO CORREA DE ANDREIS	OFICIAL	0.00 %	0.00 %	23.08 %	26.92 %	50.00 %	26	0.00 %
229	I.E. DISTRITAL ESTER FORERO	OFICIAL	0.00 %	0.00 %	21.05 %	36.84 %	42.11 %	19	0.00 %
230	I.E. DISTRITAL ETNOEDUCATIVO PAULINO SALGADO BATATA	OFICIAL	0.00 %	0.00 %	18.18 %	27.27 %	54.55 %	11	0.00 %
231	I.E. DISTRITAL LA LIBERTAD	OFICIAL	0.00 %	0.00 %	17.65 %	44.12 %	38.24 %	34	0.00 %
232	CENT POPULAR ATANASIO GIRARDOT	NO OFICIAL	0.00 %	0.00 %	16.67 %	58.33 %	25.00 %	12	0.00 %
233	I.E. DISTRITAL TECNICA DE REBOLO	OFICIAL	0.00 %	0.00 %	16.67 %	50.00 %	33.33 %	24	0.00 %
234	I.E. DISTRITAL EL VALLE	OFICIAL	0.00 %	0.00 %	15.79 %	57.89 %	26.32 %	19	0.00 %
235	I.E. DISTRITAL VILLANUEVA	OFICIAL	0.00 %	0.00 %	15.38 %	46.15 %	38.46 %	13	0.00 %
236	LIC MIXTO DEL ATLANTICO	NO OFICIAL	0.00 %	0.00 %	15.38 %	38.46 %	46.15 %	13	0.00 %
237	I.E. DISTRITAL SAN GABRIEL - SEDE 2	OFICIAL	0.00 %	0.00 %	15.38 %	15.38 %	69.23 %	13	0.00 %
238	I.E. DISTRITAL JESUS DE NAZARETH	OFICIAL	0.00 %	0.00 %	15.15 %	33.33 %	51.52 %	33	0.00 %
239	I.E. DISTRITAL LUIS CARLOS GALAN SARMIENTO - SEDE 3	OFICIAL	0.00 %	0.00 %	13.33 %	33.33 %	53.33 %	15	0.00 %
240	I.E. DISTRITAL DESPERTAR DEL SUR	OFICIAL	0.00 %	0.00 %	13.04 %	43.48 %	43.48 %	23	0.00 %
241	ESC MIXTA DOMINGO SABIO MODESTO	NO OFICIAL	0.00 %	0.00 %	11.76 %	11.76 %	76.47 %	17	0.00 %
242	I.E. DISTRITAL PINAR DEL RIO	OFICIAL	0.00 %	0.00 %	11.11 %	27.78 %	61.11 %	18	0.00 %
243	I.E. DISTRITAL LA LUZ	OFICIAL	0.00 %	0.00 %	10.00 %	35.00 %	55.00 %	20	0.00 %
244	I.E. DISTRITAL LA ESMERALDA	OFICIAL	0.00 %	0.00 %	9.38 %	28.12 %	62.50 %	32	0.00 %
245	I.E. DISTRITAL LUIS CARLOS GALAN SARMIENTO	OFICIAL	0.00 %	0.00 %	9.09 %	36.36 %	54.55 %	33	0.00 %
246	I.E. DISTRITAL JOSE CONSUEGRA HIGGINS	OFICIAL	0.00 %	0.00 %	9.09 %	31.82 %	59.09 %	22	0.00 %
247	COL FORMAL PARA ADULTOS (ADONIS)	NO OFICIAL	0.00 %	0.00 %	9.09 %	30.30 %	60.61 %	33	0.00 %
248	I.E. DISTRITAL DENIS HERRERA DE VILLA	OFICIAL	0.00 %	0.00 %	8.33 %	25.00 %	66.67 %	12	0.00 %
249	I.E. DISTRITAL DE FORMACION TECNICA DIVERSIFICADA ALBERTO ASSA	OFICIAL	0.00 %	0.00 %	7.84 %	35.29 %	56.86 %	51	0.00 %

Continúa

Cuadro 4: Proporción de estudiantes que clasificaron en los niveles B1 y B+ en la promoción de cada colegio de Barranquilla (2022)

Puesto	Institución	Naturaleza	B+	B1	A2	A1	A-	N*	Sum B1B+
250	I.E. DISTRITAL CARLOS MEISEL - SEDE 3	OFICIAL	0.00 %	0.00 %	7.14 %	28.57 %	64.29 %	14	0.00 %
251	LIC MIXTO DEL VALLE EDUC.FORMAL PARA ADULTOS	NO OFICIAL	0.00 %	0.00 %	7.14 %	25.00 %	67.86 %	28	0.00 %
252	ESC.MIXTA SAN CLEMENTE	NO OFICIAL	0.00 %	0.00 %	6.25 %	50.00 %	43.75 %	16	0.00 %
253	INSTITUTO TÉCNICO DE BARRANQUILLA - AOTEC	NO OFICIAL	0.00 %	0.00 %	5.88 %	29.41 %	64.71 %	17	0.00 %
254	I.E. DISTRITAL DEL BARRIO SIMON BOLIVAR - SEDE 2	OFICIAL	0.00 %	0.00 %	5.56 %	22.22 %	72.22 %	18	0.00 %
255	INST.EDUC.BOLIVARIANO DEL SUR	NO OFICIAL	0.00 %	0.00 %	4.76 %	38.10 %	57.14 %	21	0.00 %
256	I.E. DISTRITAL AMERICA LATINA	OFICIAL	0.00 %	0.00 %	0.00 %	47.06 %	52.94 %	17	0.00 %
257	I.E. DISTRITAL BRISAS DEL RIO	OFICIAL	0.00 %	0.00 %	0.00 %	33.33 %	66.67 %	12	0.00 %
258	I.E. DISTRITAL SALVADOR SUAREZ SUAREZ	OFICIAL	0.00 %	0.00 %	0.00 %	33.33 %	66.67 %	24	0.00 %
259	I.E. LEON XIII	OFICIAL	0.00 %	0.00 %	0.00 %	29.41 %	70.59 %	17	0.00 %
260	I.E. DISTRITAL NIÑOS JESUS	OFICIAL	0.00 %	0.00 %	0.00 %	16.67 %	83.33 %	12	0.00 %

Fuente: Instituto Colombiano para la Evaluación de la Educación (ICFES) - Cálculos Cienfi.