



## **Ranking de Bilingüismo según Saber 11**

Año 2022

ISSN: XXXX-XXXX

Periodicidad: Anual

### **Autores**

Julio C. Alonso, Ph.D.- jcalonso@icesi.edu.co

Diana Margarita Diaz -dmdiaz@icesi.edu.co

Brigitte Mueces Bedón - bvmueces@icesi.edu.co

Juan Guillermo Loaiza A. - guillermoloaizandrade@gmail.com

Ranking de Bilingüismo según Saber 11

Universidad Icesi

©Derechos Reservados

[www.icesi.edu.co/cienfi](http://www.icesi.edu.co/cienfi)

### **Rector**

Esteban Piedrahita

### **Secretaria General**

María Cristina Navia

### **Director Académico**

José Hernando Bahamón

### **Diseño de carátula**

Arturo Gómez

## Tabla de contenido

Nivel de inglés en los colegios de Medellín: Un ranking según la prueba SABER 11.....	1
20 colegios con mayor proporción de estudiantes en B1 y B+.....	3
Colegios oficiales.....	5
Referencias.....	7
Anexos.....	8

# Nivel de inglés en los colegios de Medellín: Un ranking según la prueba SABER 11

La Comisión Económica para América Latina y el Caribe (CEPAL) construye el Escalafón de Competitividad de los Departamentos de Colombia, según este escalafón el departamento de Antioquia refleja un nivel de competitividad líder, sin embargo se encuentra rezagado en comparación a Bogotá, especialmente en lo que se refiere al capital humano. Para el Gobierno Nacional el Bilingüismo está siendo considerado un factor importante para alcanzar la competitividad. Un ejemplo de esto es el Plan Nacional de Bilingüismo, el cual busca “lograr ciudadanos y ciudadanas capaces de comunicarse en inglés, de tal forma que puedan insertar al país en los procesos de comunicación universal, en la economía global y en la apertura cultural, con estándares internacionalmente comparables” (Ministerio de Educación Nacional, 2004). En este documento se presenta un ranking de colegios de Medellín de acuerdo con el desempeño de sus estudiantes de grado 11 en el componente de inglés de la prueba SABER 11. El ranking y los resultados que aquí se muestran tienen la intención de llamar la atención sobre la necesidad de convertir el Bilingüismo en un tema prioritario en la agenda pública. Además es nuestra intención brindar información a padres de familia, estudiantes de grado 11, profesores y personal administrativo de las instituciones educativas sobre el desempeño de sus instituciones en el tema de inglés.

Cada año, los estudiantes de último grado de todos los colegios de Colombia deben presentar la prueba Saber 11 como requisito para grado. Esta prueba, entre otros componentes, evalúa el nivel de inglés que tienen los potenciales bachilleres del país. Para hacerlo, el Instituto Colombiano para la Evaluación de la Educación (ICFES), ha adaptado el marco de medición del dominio de un idioma formulado por el Marco Común Europeo de Referencia para las Lenguas (MCERL). El MCERL se ha convertido en una guía estandarizada y comúnmente aceptada en muchos países del mundo para medir la competencia de quienes aprenden una lengua. El MCERL permite clasificar al usuario de una lengua de acuerdo con 4 categorías, como se muestra en el Cuadro 1.

Cuadro 1: Niveles de referencia del MCERL, Nacional y Clasificación en la prueba SABER 11

Clasificación del Usuario	Nivel MCERL	Equivalencia en Colombia	Nivel en Saber 11
			A-
Usuario Básico	A1	Principiante	A1
	A2	Básico	A2
Usuario Independiente	B1	Pre-Intermedio	B1
	B2	Intermedio	
Usuario Competente	C1	Pre-Avanzado	B+
	C2	Avanzado	

Fuente: Adaptado a partir de Alonso, Casasbuenas, Gallo y Torres (2012)

Según los datos del ICFES, para 2022, 12622 presentaron la prueba SABER 11 en Medellín <sup>1</sup>. Estos estudiantes, estaban asociados a 339 colegios: 110 privados y 229 oficiales. Para el cálculo de este ranking, empleamos la base de datos del ICFES del respectivo año en la que se cuenta con el microdato de todos los estudiantes que presentaron

<sup>1</sup> 300 estudiantes tomaron la prueba en el primer semestre del año (estudiantes del calendario B) y 12293 en el segundo semestre (estudiantes del calendario A)

la prueba. La información permite discriminar la institución educativa a la que pertenece, así como el municipio donde se encuentra ubicado cada colegio. Este documento, presenta el ranking de todos los colegios Medellín, excepto aquellos que presentaron menos de 10 estudiantes a la prueba.

La figura 1 representa con un punto a cada institución educativa, en rojo están las instituciones oficiales y en azul las instituciones privadas. Se observa que para todos los años de estudio, las instituciones que tienen más del 50% de sus estudiantes en niveles B1 o superior son en su mayoría privadas. En el último año, la institución oficial con mayor proporción de estudiantes en niveles B1 o superior clasifica el 57.14% de sus estudiantes. Es evidente que gran parte de las instituciones educativas se encuentran lejos de cumplir la meta de que el 50% de los estudiantes alcance el nivel B1.

Figura 1: proporción de estudiantes clasificados igual o por encima del nivel B1 para los años 2010-2022 de acuerdo con la naturaleza de la institución educativa.

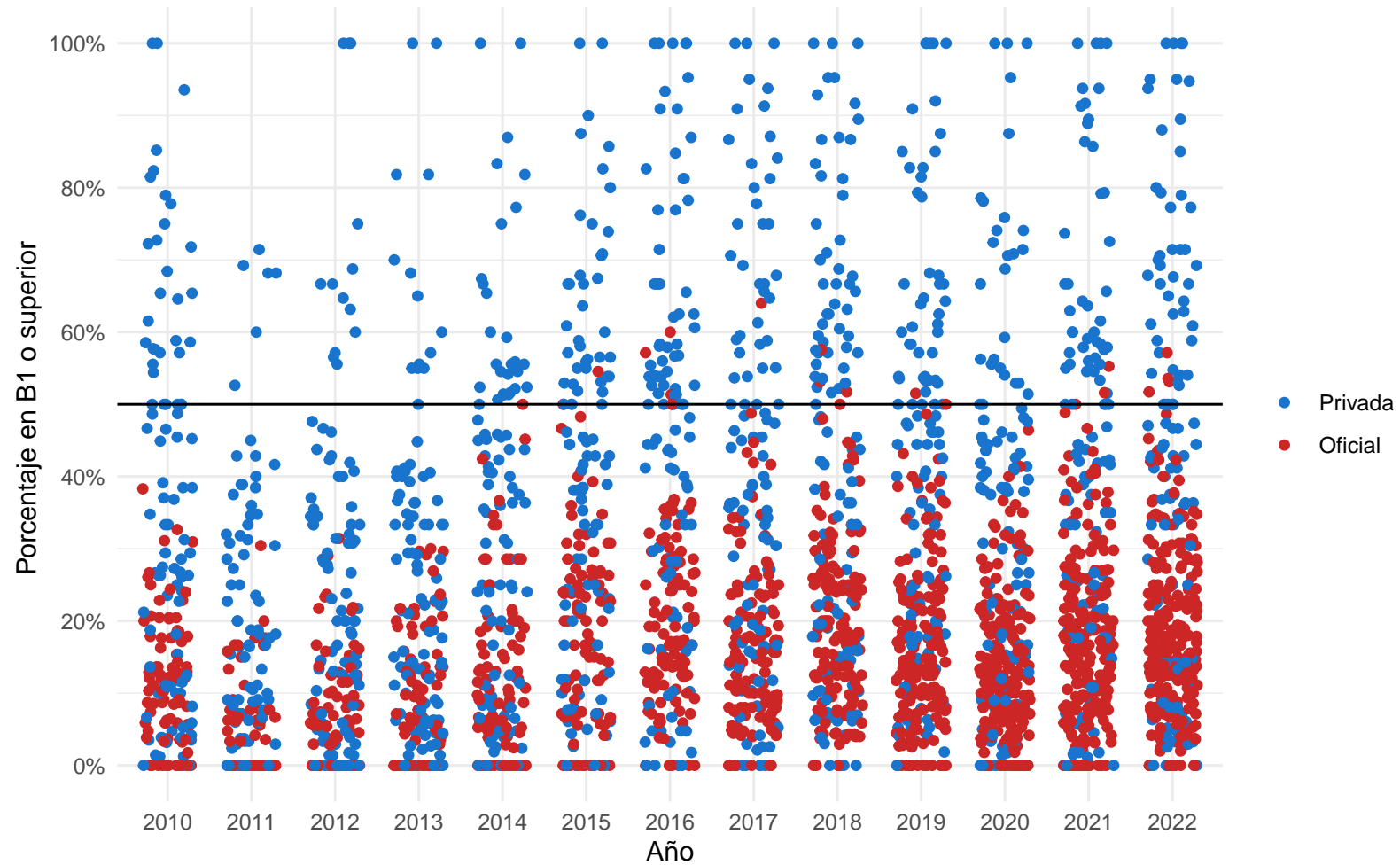

Fuente: Cálculos propios a partir de información del ICFES.

Este documento tiene como objetivo presentar un ranking del desempeño de los graduados de los colegios de Medellín empleando la información de la prueba Saber 11. El ranking se construye ordenando las instituciones de Educación de acuerdo con la suma de las proporciones de estudiantes clasificados en B1 y B+. En caso de tener la misma proporción, el colegio que tenga mayor proporción en B+, se ubica en el mejor puesto. En la siguiente sección se presenta el ranking de colegios privados y posteriormente el de colegios oficiales. En el anexo de este informe se presenta el listado completo de colegios.

## 20 colegios con mayor proporción de estudiantes en B1 y B+

El cuadro 2 presenta los resultados de los primeros 20 colegios de Medellín (Ver ranking completo en Anexos), el Col Montessori ocupa el primer lugar, pues clasifica el 100 % de sus estudiantes B1 y B+, siendo los de B+ el 56.25 %. El Col Gimn Los Pinares y el Inst Jorge Robledo ocuparon el segundo y tercer lugar con el 53.85 % y 23.53 % de estudiantes clasificados en B+ respectivamente. De los 20 primeros colegios, 4 de estos clasifican el 100 % de estudiantes en B1 y B+ y todos son colegios no oficiales.

Cuadro 2: 20 colegios con mayor proporción de estudiantes clasificados en los niveles B1 y B+ en 2022

Puesto	Institución	Naturaleza	B+	B1	A2	A1	A-	N*	Sum B1B+
1	COL MONTESSORI	NO OFICIAL	56.25 %	43.75 %	0.00 %	0.00 %	0.00 %	16	100.00 %
2	COL GIMN LOS PINARES	NO OFICIAL	53.85 %	46.15 %	0.00 %	0.00 %	0.00 %	13	100.00 %
3	INST JORGE ROBLEDO	NO OFICIAL	23.53 %	76.47 %	0.00 %	0.00 %	0.00 %	17	100.00 %
4	COMUNIDAD COLEGIO DE JESUS MARIA	NO OFICIAL	15.00 %	85.00 %	0.00 %	0.00 %	0.00 %	20	100.00 %
5	EL NUEVO COL THE NEW SCHOOL	NO OFICIAL	25.00 %	70.00 %	5.00 %	0.00 %	0.00 %	20	95.00 %
6	COL CAMPESTRE LA COLINA	NO OFICIAL	15.79 %	78.95 %	5.26 %	0.00 %	0.00 %	19	94.74 %
7	COL MARYMOUNT	NO OFICIAL	43.75 %	50.00 %	6.25 %	0.00 %	0.00 %	16	93.75 %
8	COL SAN JOSE DE LAS VEGAS	NO OFICIAL	15.79 %	73.68 %	10.53 %	0.00 %	0.00 %	19	89.47 %
9	COL SAN IGNACIO DE LOYOLA	NO OFICIAL	16.00 %	72.00 %	12.00 %	0.00 %	0.00 %	25	88.00 %
10	COL BETHLEMITAS	NO OFICIAL	10.00 %	75.00 %	15.00 %	0.00 %	0.00 %	20	85.00 %
11	COL CORAZONISTA	NO OFICIAL	15.56 %	64.44 %	15.56 %	4.44 %	0.00 %	45	80.00 %
12	COL CALASANZ	NO OFICIAL	10.34 %	68.97 %	17.24 %	3.45 %	0.00 %	29	79.31 %
13	COLEGIO CALASANZ CAMPESTRE ESCOLAPIAS	NO OFICIAL	10.53 %	68.42 %	15.79 %	0.00 %	5.26 %	19	78.95 %
14	COL DE LA COMPANIA DE MARIA	NO OFICIAL	18.18 %	59.09 %	18.18 %	4.55 %	0.00 %	22	77.27 %
15	COL MARIA AUXILIADORA	NO OFICIAL	4.55 %	72.73 %	18.18 %	4.55 %	0.00 %	22	77.27 %
16	COLEGIO DE BACHILLERATO COLEGIATURA COLOMBIANA	NO OFICIAL	7.14 %	64.29 %	21.43 %	7.14 %	0.00 %	14	71.43 %
17	COL SAPIENCIA	NO OFICIAL	0.00 %	71.43 %	14.29 %	7.14 %	7.14 %	14	71.43 %
18	COL NUESTRA SENORA DEL ROSARIO DE CHIQUINQUIRA	NO OFICIAL	10.71 %	60.71 %	21.43 %	7.14 %	0.00 %	28	71.43 %
19	COL SANTA MARIA DEL ROSARIO	NO OFICIAL	11.76 %	58.82 %	11.76 %	11.76 %	5.88 %	17	70.59 %
20	COLEGIO SAN JOSE DE LA SALLE	NO OFICIAL	6.67 %	63.33 %	20.00 %	6.67 %	3.33 %	30	70.00 %

Fuente: Cálculos propios a partir de información del ICFES.

Por otra parte, la figura 2 muestra la Evolución del desempeño en el nivel de inglés B+ de los primeros cinco colegios de este ranking, donde se ve reflejada la variabilidad de la proporción de estudiantes en B+ que tienen estos colegios a través de los años. La proporción de estudiantes en B+ se incremento en cada una de las 5 mejores instituciones.

Figura 2: Evolución de desempeño en nivel de inglés B+ de los primeros cinco colegios.

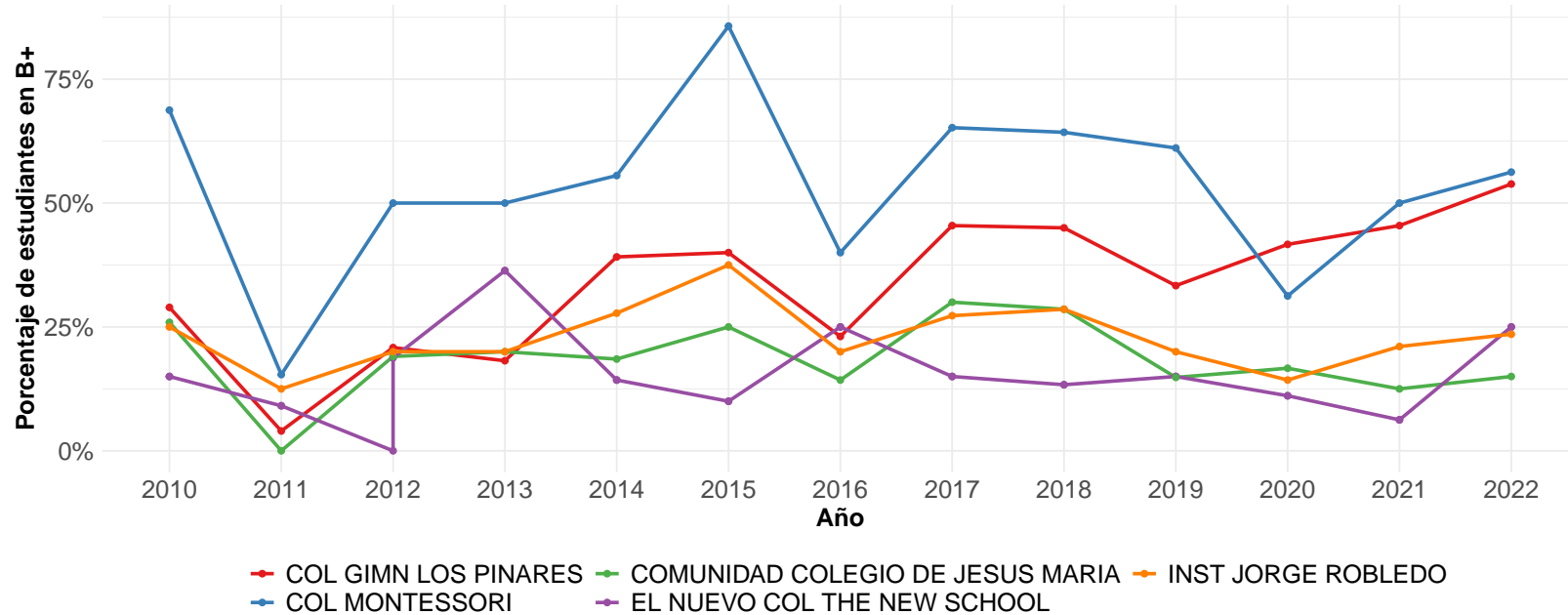

Fuente: Cálculos propios a partir de información del ICFES.



## Colegios oficiales

En el cuadro 3 se presentan los 20 colegios oficiales de Medellín con mejores resultados, la Sección Escuela Las Playas ocupa el primer lugar, clasificando el 57.14 % de sus estudiantes B1 y B+, siendo los de B+ el 4.76 %. La Institución Educativa Mater Dei y la Inst Educ La Presentación ocuparon el segundo y tercer lugar con el 3.57 % y 3.12 % de estudiantes clasificados en B+ respectivamente. De acuerdo con lo presentado y según el cuadro 3, la Sección Escuela Las Playas quien ocupa el primer lugar, está 7.14 puntos porcentuales por encima de la meta del 50 % y 4 de estas 20 mejores instituciones oficiales, cumplen la meta.

Cuadro 3: 20 colegios oficiales con mayor proporción de estudiantes clasificados en los niveles B1 y B+ en 2022

Puesto	Institución	B+	B1	A2	A1	A-	N*	Sum B1B+	Puesto general
1	SECCIÓN ESCUELA LAS PLAYAS	4.76 %	52.38 %	33.33 %	4.76 %	4.76 %	21	57.14 %	34
2	INSTITUCION EDUCATIVA MATER DEI	3.57 %	50.00 %	25.00 %	14.29 %	7.14 %	28	53.57 %	40
3	INST EDUC LA PRESENTACION	3.12 %	50.00 %	28.12 %	12.50 %	6.25 %	32	53.12 %	42
4	INST EDUC SOR JUANA INES DE LA CRUZ	3.45 %	48.28 %	24.14 %	17.24 %	6.90 %	29	51.72 %	44
5	INST EDUC COL LOYOLA PARA LA CIENCIA Y LA INNOVACIÓN	5.41 %	43.24 %	24.32 %	21.62 %	5.41 %	37	48.65 %	50
6	INST EDUC LUCRECIO JARAMILLO VELEZ	2.38 %	42.86 %	19.05 %	26.19 %	9.52 %	42	45.24 %	56
7	INST EDUC SANTO ANGEL	2.56 %	41.03 %	23.08 %	23.08 %	10.26 %	39	43.59 %	59
8	INST EDUC MADRE LAURA	3.85 %	38.46 %	34.62 %	19.23 %	3.85 %	26	42.31 %	64
9	INST EDUC INEM JOSE FELIX DE RESTREPO	3.85 %	38.46 %	17.31 %	21.15 %	19.23 %	52	42.31 %	65
10	INSTITUCION EDUCATIVA CENTRO FORMATIVO DE ANTIOQUIA - CEFA	7.02 %	35.09 %	15.79 %	19.30 %	22.81 %	57	42.11 %	66
11	SEC SOFIA OSPINA DE NAVARRO	3.33 %	36.67 %	16.67 %	26.67 %	16.67 %	30	40.00 %	71
12	INST EDUC OCTAVIO CALDERON MEJIA	0.00 %	39.47 %	18.42 %	26.32 %	15.79 %	38	39.47 %	72
13	INST TEC IND PASCUAL BRAVO	1.89 %	35.85 %	16.98 %	20.75 %	24.53 %	53	37.74 %	73
14	INST EDUC ESCUELA NORMAL SUPERIOR DE MEDELLIN	0.00 %	36.84 %	23.68 %	23.68 %	15.79 %	38	36.84 %	78
15	INST EDUC FRANCISCO ANTONIO ZEA	1.59 %	34.92 %	23.81 %	19.05 %	20.63 %	63	36.51 %	79
16	INSTITUCIÓN EDUCATIVA CONCEJO DE MEDELLIN	0.93 %	34.26 %	22.22 %	21.30 %	21.30 %	108	35.19 %	83
17	INST EDUC SAN VICENTE DE PAUL	0.00 %	34.88 %	16.28 %	23.26 %	25.58 %	43	34.88 %	84
18	INST EDUC JUAN MARIA CESPEDES	2.90 %	31.88 %	18.84 %	26.09 %	20.29 %	69	34.78 %	86
19	INST EDUC YERMO Y PARRES	2.17 %	32.61 %	19.57 %	23.91 %	21.74 %	46	34.78 %	87
20	INSTITUCION EDUCATIVA JESUS REY	2.17 %	32.61 %	19.57 %	23.91 %	21.74 %	46	34.78 %	88

Fuente: Cálculos propios a partir de información del ICFES.

La Evolución de la proporción de estudiantes clasificados en B+ de los cinco colegios oficiales mejor ubicados en el ranking se observa en la figura 3. Ningún colegio oficial logra clasificar más del 7% de sus estudiantes en B+ y todos incrementaron la proporción de estudiantes clasificados en B+ en el 2022, respecto al año anterior.

Figura 3: Evolución de desempeño en nivel de inglés B+ de los primeros cinco colegios oficiales.

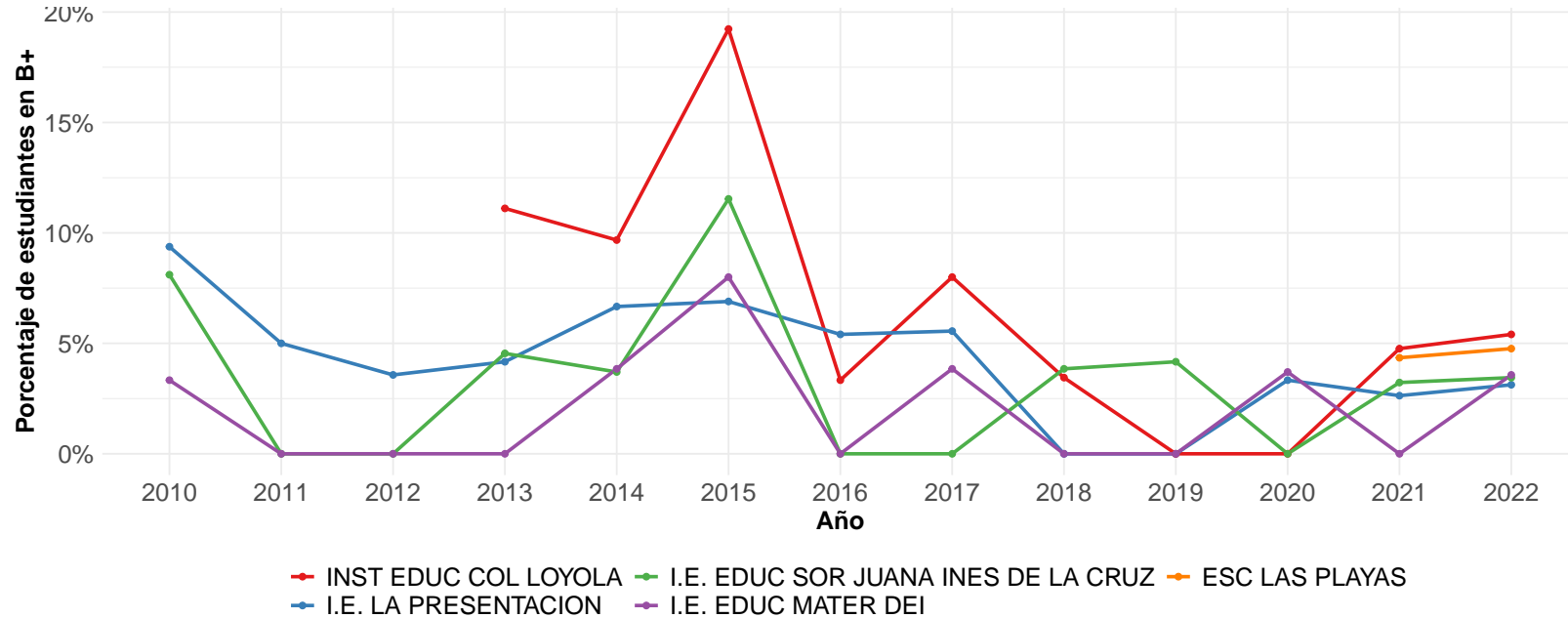

Fuente: Cálculos propios a partir de información del ICFES.

## Referencias

Alonso JC, Casasbuenas P, Gallo BE, Torres G. Bilingüismo en Santiago de Medellín: Análisis de los resultados de las Pruebas SABER 11 y SABER PRO. Medellín: Universidad Icesi; 2012.

Ministerio de Educación Nacional. (2004). *Programa Nacional de Bilingüismo Colombia 2004-2019*. Ministerio de Educación Nacional, Medellín.

Ramírez, J. C., & De Aguas, J. (2015). *Escalafón de la competitividad de los departamentos de Colombia, 2015*. Naciones Unidas (Serie Ed.), *Estudios y Perspectivas, 34. Santiago de Chile: CEPAL*.

Ministerio de Educación Nacional. (2013) *Programa Nacional de inglés: Colombia very well!*

## Anexo: Ranking para todos los colegios de Medellín. 2022.

Cuadro 4: Proporción de estudiantes que clasificaron en los niveles B1 y B+ en la promoción de cada colegio de Medellín (2022)

Puesto	Institución	Naturaleza	B+	B1	A2	A1	A-	N*	Sum B1B+
1	COL MONTESSORI	NO OFICIAL	56.25 %	43.75 %	0.00 %	0.00 %	0.00 %	16	100.00 %
2	COL GIMN LOS PINARES	NO OFICIAL	53.85 %	46.15 %	0.00 %	0.00 %	0.00 %	13	100.00 %
3	INST JORGE ROBLEDO	NO OFICIAL	23.53 %	76.47 %	0.00 %	0.00 %	0.00 %	17	100.00 %
4	COMUNIDAD COL DE JESUS MARIA	NO OFICIAL	15.00 %	85.00 %	0.00 %	0.00 %	0.00 %	20	100.00 %
5	EL NUEVO COL THE NEW SCHOOL	NO OFICIAL	25.00 %	70.00 %	5.00 %	0.00 %	0.00 %	20	95.00 %
6	COL CAMPESTRE LA COLINA	NO OFICIAL	15.79 %	78.95 %	5.26 %	0.00 %	0.00 %	19	94.74 %
7	COL MARYMOUNT	NO OFICIAL	43.75 %	50.00 %	6.25 %	0.00 %	0.00 %	16	93.75 %
8	COL SAN JOSE DE LAS VEGAS	NO OFICIAL	15.79 %	73.68 %	10.53 %	0.00 %	0.00 %	19	89.47 %
9	COL SAN IGNACIO DE LOYOLA	NO OFICIAL	16.00 %	72.00 %	12.00 %	0.00 %	0.00 %	25	88.00 %
10	COL BETHLEMITAS	NO OFICIAL	10.00 %	75.00 %	15.00 %	0.00 %	0.00 %	20	85.00 %
11	COL CORAZONISTA	NO OFICIAL	15.56 %	64.44 %	15.56 %	4.44 %	0.00 %	45	80.00 %
12	COL CALASANZ	NO OFICIAL	10.34 %	68.97 %	17.24 %	3.45 %	0.00 %	29	79.31 %
13	COL CALASANZ CAMPESTRE ESCOLAPIAS	NO OFICIAL	10.53 %	68.42 %	15.79 %	0.00 %	5.26 %	19	78.95 %
14	COL DE LA COMPANIA DE MARIA	NO OFICIAL	18.18 %	59.09 %	18.18 %	4.55 %	0.00 %	22	77.27 %
15	COL MARIA AUXILIADORA	NO OFICIAL	4.55 %	72.73 %	18.18 %	4.55 %	0.00 %	22	77.27 %
16	COL DE BACHILLERATO COLEGIATURA COLOMBIANA	NO OFICIAL	7.14 %	64.29 %	21.43 %	7.14 %	0.00 %	14	71.43 %
17	COL SAPIENCIA	NO OFICIAL	0.00 %	71.43 %	14.29 %	7.14 %	7.14 %	14	71.43 %
18	COL NUESTRA SENORA DEL ROSARIO DE CHIQUINQUIRA	NO OFICIAL	10.71 %	60.71 %	21.43 %	7.14 %	0.00 %	28	71.43 %
19	COL SANTA MARIA DEL ROSARIO	NO OFICIAL	11.76 %	58.82 %	11.76 %	11.76 %	5.88 %	17	70.59 %
20	COL SAN JOSE DE LA SALLE	NO OFICIAL	6.67 %	63.33 %	20.00 %	6.67 %	3.33 %	30	70.00 %
21	COL LUJAN	NO OFICIAL	0.00 %	69.23 %	15.38 %	15.38 %	0.00 %	13	69.23 %
22	COL DE LA PRESENTACION - MEDELLIN	NO OFICIAL	7.14 %	60.71 %	21.43 %	10.71 %	0.00 %	28	67.86 %
23	COL PADRE MANYANET	NO OFICIAL	8.82 %	58.82 %	23.53 %	8.82 %	0.00 %	34	67.65 %
24	INST SAN CARLOS	NO OFICIAL	6.06 %	60.61 %	18.18 %	15.15 %	0.00 %	33	66.67 %
25	COL SAN JUAN BOSCO	NO OFICIAL	4.76 %	61.90 %	28.57 %	4.76 %	0.00 %	21	66.67 %
26	INST EDUC GUADALUPANO LA SALLE	NO OFICIAL	5.00 %	60.00 %	30.00 %	5.00 %	0.00 %	20	65.00 %
27	COL SAN GABRIEL DE LA DOLOROSA	NO OFICIAL	0.00 %	64.29 %	14.29 %	14.29 %	7.14 %	14	64.29 %
28	INST SALESIANO PEDRO JUSTO BERRIO	NO OFICIAL	8.57 %	54.29 %	20.00 %	17.14 %	0.00 %	35	62.86 %
29	COL MADRID CAMPESTRE	NO OFICIAL	6.25 %	56.25 %	25.00 %	12.50 %	0.00 %	16	62.50 %
30	LIC SAN RAFAEL	NO OFICIAL	16.67 %	44.44 %	22.22 %	11.11 %	5.56 %	18	61.11 %
31	COL SANTA CLARA DE ASIS	NO OFICIAL	8.70 %	52.17 %	17.39 %	21.74 %	0.00 %	23	60.87 %
32	COL NUESTRA MADRE DE LAS MERCEDES	NO OFICIAL	5.88 %	52.94 %	29.41 %	11.76 %	0.00 %	17	58.82 %
33	CENT EDUCAL CONQUISTADORES	NO OFICIAL	5.88 %	52.94 %	17.65 %	11.76 %	11.76 %	17	58.82 %

Continúa

Cuadro 4: Proporción de estudiantes que clasificaron en los niveles B1 y B+ en la promoción de cada colegio de Medellín (2022)

Puesto	Institución	Naturaleza	B+	B1	A2	A1	A-	N*	Sum B1B+
34	SECCION ESCUELA LAS PLAYAS	OFICIAL	4.76 %	52.38 %	33.33 %	4.76 %	4.76 %	21	57.14 %
35	COL TERESIANO NSTRASRA DE LA CANDELARIA	NO OFICIAL	4.76 %	52.38 %	23.81 %	4.76 %	14.29 %	21	57.14 %
36	COL DE LA UNIVERSIDAD PONTIFICIA BOLIVARIANA	NO OFICIAL	7.14 %	47.62 %	21.43 %	21.43 %	2.38 %	42	54.76 %
37	COL DE LA INMACULADA	NO OFICIAL	5.71 %	48.57 %	20.00 %	17.14 %	8.57 %	35	54.29 %
38	COL PANAMERICANO COLOMBO SUECO	NO OFICIAL	10.81 %	43.24 %	21.62 %	13.51 %	10.81 %	37	54.05 %
39	COL SANTA BERTILLA BOSCARDIN	NO OFICIAL	2.70 %	51.35 %	18.92 %	21.62 %	5.41 %	37	54.05 %
40	I.E. MATER DEI	OFICIAL	3.57 %	50.00 %	25.00 %	14.29 %	7.14 %	28	53.57 %
41	COL EUSKADI	NO OFICIAL	6.67 %	46.67 %	26.67 %	20.00 %	0.00 %	15	53.33 %
42	INST EDUC LA PRESENTACION	OFICIAL	3.12 %	50.00 %	28.12 %	12.50 %	6.25 %	32	53.12 %
43	COL SALESIANO EL SUFRAGIO	NO OFICIAL	5.26 %	47.37 %	21.05 %	18.42 %	7.89 %	38	52.63 %
44	INST EDUC SOR JUANA INES DE LA CRUZ	OFICIAL	3.45 %	48.28 %	24.14 %	17.24 %	6.90 %	29	51.72 %
45	COL DIVINO SALVADOR	NO OFICIAL	7.69 %	42.31 %	23.08 %	23.08 %	3.85 %	26	50.00 %
46	INST COLOMBO VENEZOLANO	NO OFICIAL	3.33 %	46.67 %	23.33 %	23.33 %	3.33 %	30	50.00 %
47	COL ADVENTISTA SIMON BOLIVAR	NO OFICIAL	0.00 %	50.00 %	25.00 %	16.67 %	8.33 %	24	50.00 %
48	CENT EDUC INTEG BUCARELLY	NO OFICIAL	0.00 %	50.00 %	22.22 %	16.67 %	11.11 %	18	50.00 %
49	COL NUESTRA SENORA DE LA PROVIDENCIA	NO OFICIAL	0.00 %	50.00 %	21.43 %	7.14 %	21.43 %	14	50.00 %
50	INST EDUC COL LOYOLA PARA LA CIENCIA Y LA INNOVACIÓN	OFICIAL	5.41 %	43.24 %	24.32 %	21.62 %	5.41 %	37	48.65 %
51	COL LA ANUNCIACION	NO OFICIAL	5.26 %	42.11 %	31.58 %	15.79 %	5.26 %	19	47.37 %
52	COL MADRE ANTONIA CERINI	NO OFICIAL	5.26 %	42.11 %	15.79 %	26.32 %	10.53 %	19	47.37 %
53	COL MANZANARES	NO OFICIAL	5.88 %	41.18 %	35.29 %	5.88 %	11.76 %	17	47.06 %
54	COL HISPANO	NO OFICIAL	0.00 %	46.67 %	33.33 %	13.33 %	6.67 %	15	46.67 %
55	COL SAN LUCAS	NO OFICIAL	0.00 %	46.67 %	13.33 %	33.33 %	6.67 %	15	46.67 %
56	INST EDUC LUCRECIO JARAMILLO VELEZ	OFICIAL	2.38 %	42.86 %	19.05 %	26.19 %	9.52 %	42	45.24 %
57	COL BARBARA MICARELLI	NO OFICIAL	5.56 %	38.89 %	38.89 %	11.11 %	5.56 %	18	44.44 %
58	COL SAGRADOS CORAZONES	NO OFICIAL	4.00 %	40.00 %	24.00 %	24.00 %	8.00 %	25	44.00 %
59	INST EDUC SANTO ANGEL	OFICIAL	2.56 %	41.03 %	23.08 %	23.08 %	10.26 %	39	43.59 %
60	ESC NORMAL SUPERIOR ANTIOQUE?A	NO OFICIAL	3.33 %	40.00 %	30.00 %	23.33 %	3.33 %	30	43.33 %
61	CIBERCOL UCN	NO OFICIAL	2.86 %	40.00 %	22.86 %	14.29 %	20.00 %	35	42.86 %
62	SEM MENOR DE LA ARQUIDIOCESIS DE MEDELLIN	NO OFICIAL	0.00 %	42.86 %	28.57 %	14.29 %	14.29 %	14	42.86 %
63	LIC SALAZAR Y HERRERA	NO OFICIAL	5.56 %	37.04 %	16.67 %	18.52 %	22.22 %	54	42.59 %
64	INST EDUC MADRE LAURA	OFICIAL	3.85 %	38.46 %	34.62 %	19.23 %	3.85 %	26	42.31 %
65	INST EDUC INEM JOSE FELIX DE RESTREPO	OFICIAL	3.85 %	38.46 %	17.31 %	21.15 %	19.23 %	52	42.31 %
66	I.E. CENTRO FORMATIVO DE ANTIOQUIA - CEFA	OFICIAL	7.02 %	35.09 %	15.79 %	19.30 %	22.81 %	57	42.11 %
67	COL AGUSTINIANO DE SAN NICOLAS	NO OFICIAL	5.88 %	35.29 %	26.47 %	23.53 %	8.82 %	34	41.18 %
68	COL VID OBRA DE LA CONGREGACION MARIANA	NO OFICIAL	2.94 %	38.24 %	23.53 %	23.53 %	11.76 %	34	41.18 %
69	COL DE MARIA	NO OFICIAL	0.00 %	41.18 %	23.53 %	29.41 %	5.88 %	17	41.18 %

Continúa

Cuadro 4: Proporción de estudiantes que clasificaron en los niveles B1 y B+ en la promoción de cada colegio de Medellín (2022)

Puesto	Institución	Naturaleza	B+	B1	A2	A1	A-	N*	Sum B1B+
70	CENT EDUCAL DON BOSCO	NO OFICIAL	5.00 %	35.00 %	30.00 %	25.00 %	5.00 %	20	40.00 %
71	SEC SOFIA OSPINA DE NAVARRO	OFICIAL	3.33 %	36.67 %	16.67 %	26.67 %	16.67 %	30	40.00 %
72	INST EDUC OCTAVIO CALDERON MEJIA	OFICIAL	0.00 %	39.47 %	18.42 %	26.32 %	15.79 %	38	39.47 %
73	INST TEC IND PASCUAL BRAVO	OFICIAL	1.89 %	35.85 %	16.98 %	20.75 %	24.53 %	53	37.74 %
74	COL PARROQUIAL NTRA SE?ORA DEL BUEN CONSEJO	NO OFICIAL	0.00 %	37.50 %	33.33 %	20.83 %	8.33 %	24	37.50 %
75	INST VICARIAL JESUS MAESTRO	NO OFICIAL	0.00 %	37.50 %	25.00 %	29.17 %	8.33 %	24	37.50 %
76	COL PABLO VI	NO OFICIAL	4.35 %	32.61 %	19.57 %	21.74 %	21.74 %	46	36.96 %
77	CENT EDUC AUTONOMO	NO OFICIAL	0.00 %	36.84 %	31.58 %	26.32 %	5.26 %	19	36.84 %
78	INST EDUC ESCUELA NORMAL SUPERIOR DE MEDELLIN	OFICIAL	0.00 %	36.84 %	23.68 %	23.68 %	15.79 %	38	36.84 %
79	INST EDUC FRANCISCO ANTONIO ZEA	OFICIAL	1.59 %	34.92 %	23.81 %	19.05 %	20.63 %	63	36.51 %
80	COL SAN FRANCISCO JAVIER	NO OFICIAL	0.00 %	36.36 %	63.64 %	0.00 %	0.00 %	11	36.36 %
81	COL EUCARISTICO DE LA MILAGROSA	NO OFICIAL	0.00 %	36.36 %	36.36 %	27.27 %	0.00 %	11	36.36 %
82	INST FERRINI - SEDE ROBLEDO	NO OFICIAL	4.92 %	31.15 %	21.31 %	18.03 %	24.59 %	61	36.07 %
83	I.E. CONCEJO DE MEDELLIN	OFICIAL	0.93 %	34.26 %	22.22 %	21.30 %	21.30 %	108	35.19 %
84	INST EDUC SAN VICENTE DE PAUL	OFICIAL	0.00 %	34.88 %	16.28 %	23.26 %	25.58 %	43	34.88 %
85	COL ANTARES INTELIGENCIAS MULTIPLES	NO OFICIAL	4.35 %	30.43 %	30.43 %	13.04 %	21.74 %	23	34.78 %
86	INST EDUC JUAN MARIA CESPEDES	OFICIAL	2.90 %	31.88 %	18.84 %	26.09 %	20.29 %	69	34.78 %
87	INST EDUC YERMO Y PARRES	OFICIAL	2.17 %	32.61 %	19.57 %	23.91 %	21.74 %	46	34.78 %
88	I.E. JESUS REY	OFICIAL	2.17 %	32.61 %	19.57 %	23.91 %	21.74 %	46	34.78 %
89	INST EDUC JOSE MARIA BERNAL	OFICIAL	3.45 %	31.03 %	27.59 %	20.69 %	17.24 %	29	34.48 %
90	I.E. LOLA GONZÁLEZ	OFICIAL	1.15 %	33.33 %	20.69 %	24.14 %	20.69 %	87	34.48 %
91	INST EDUC SANTA ELENA	OFICIAL	3.12 %	31.25 %	18.75 %	21.88 %	25.00 %	32	34.38 %
92	INST EDUC MADRE MARIA MAZARELLO	OFICIAL	0.00 %	34.38 %	21.88 %	28.12 %	15.62 %	32	34.38 %
93	I.E. AVELINO SALDARRIAGA	OFICIAL	0.00 %	34.21 %	21.05 %	23.68 %	21.05 %	38	34.21 %
94	COL PARROQUIAL EMAUS	NO OFICIAL	0.00 %	34.09 %	18.18 %	25.00 %	22.73 %	44	34.09 %
95	COL SANTA TERESITA	NO OFICIAL	5.56 %	27.78 %	27.78 %	27.78 %	11.11 %	18	33.33 %
96	INST EDUC JULIO CESAR GARCIA	OFICIAL	3.33 %	30.00 %	30.00 %	26.67 %	10.00 %	30	33.33 %
97	INST EDUC LA SALLE DE CAMPOAMOR	OFICIAL	3.17 %	30.16 %	25.40 %	28.57 %	12.70 %	63	33.33 %
98	COL EMPRESARIAL	NO OFICIAL	2.22 %	31.11 %	20.00 %	24.44 %	22.22 %	45	33.33 %
99	COL MILITAR JOSE MARIA CORDOBA	NO OFICIAL	0.00 %	33.33 %	33.33 %	23.81 %	9.52 %	21	33.33 %
100	INST EDUC JAVIERA LONDOÑO	OFICIAL	0.00 %	33.33 %	20.00 %	24.44 %	22.22 %	45	33.33 %
101	INST EDUC MAESTRO PEDRO NEL GOMEZ	OFICIAL	0.00 %	31.43 %	17.14 %	28.57 %	22.86 %	35	31.43 %
102	INST EDUC DIEGO ECHAVARRIA MISAS	OFICIAL	4.17 %	27.08 %	18.75 %	22.92 %	27.08 %	48	31.25 %
103	INST EDUC SANTOS ANGELES CUSTODIOS	OFICIAL	0.00 %	31.25 %	21.88 %	31.25 %	15.62 %	32	31.25 %
104	INST EDUC OCTAVIO HARRY - JACQUELINE KENNEDY	OFICIAL	3.85 %	26.92 %	19.23 %	30.77 %	19.23 %	26	30.77 %
105	INST EDUC JOSE ASUNCION SILVA	OFICIAL	0.00 %	30.77 %	23.08 %	25.64 %	20.51 %	39	30.77 %

Continúa

Cuadro 4: Proporción de estudiantes que clasificaron en los niveles B1 y B+ en la promoción de cada colegio de Medellín (2022)

Puesto	Institución	Naturaleza	B+	B1	A2	A1	A-	N*	Sum B1B+
106	I.E. ASIA IGNACIANA	OFICIAL	2.04 %	28.57 %	24.49 %	18.37 %	26.53 %	49	30.61 %
107	INST EDUC MARIA MONTESSORI	OFICIAL	2.78 %	27.78 %	16.67 %	27.78 %	25.00 %	36	30.56 %
108	COL MILIT GENERAL PEDRO NEL OSPINA	NO OFICIAL	4.35 %	26.09 %	21.74 %	21.74 %	26.09 %	23	30.43 %
109	INST EDUC SAN AGUSTIN	OFICIAL	2.17 %	28.26 %	19.57 %	17.39 %	32.61 %	46	30.43 %
110	INST EDUC CRISTOBAL COLON	OFICIAL	3.03 %	27.27 %	18.18 %	24.24 %	27.27 %	33	30.30 %
111	INST EDUC COMPARTIR	OFICIAL	4.55 %	25.00 %	34.09 %	27.27 %	9.09 %	44	29.55 %
112	INST EDUC ASAMBLEA DEPARTAMENTAL	OFICIAL	0.00 %	29.55 %	18.18 %	25.00 %	27.27 %	44	29.55 %
113	I.E. PEDREGAL	OFICIAL	0.00 %	29.41 %	14.71 %	29.41 %	26.47 %	34	29.41 %
114	INST EDUC ALFONSO LOPEZ PUMAREJO	OFICIAL	0.00 %	28.89 %	17.78 %	26.67 %	26.67 %	45	28.89 %
115	COL NUESTRA SENORA DE LOURDES	NO OFICIAL	3.57 %	25.00 %	17.86 %	28.57 %	25.00 %	28	28.57 %
116	INST EDUC JOSE CELESTINO MUTIS	OFICIAL	0.00 %	28.57 %	28.57 %	20.00 %	22.86 %	35	28.57 %
117	INST EDUC PERPETUO SOCORRO	OFICIAL	0.00 %	28.57 %	25.00 %	25.00 %	21.43 %	28	28.57 %
118	INST EDUC MIRAFLORES - LUIS EDUARDO VALENCIA GARCIA	OFICIAL	0.00 %	28.36 %	19.40 %	26.87 %	25.37 %	67	28.36 %
119	INST EDUC JORGE ROBLEDI	OFICIAL	0.00 %	28.21 %	17.95 %	25.64 %	28.21 %	39	28.21 %
120	INST EDUC SANTA JUANA DE LESTONNAC	OFICIAL	0.00 %	28.12 %	28.12 %	31.25 %	12.50 %	32	28.12 %
121	SECCION ESCUELA MUNICIPAL BELEN	OFICIAL	0.00 %	28.12 %	18.75 %	28.12 %	25.00 %	32	28.12 %
122	INST EDUC RAMON GIRALDO CEBALLOS	OFICIAL	0.00 %	27.59 %	10.34 %	24.14 %	37.93 %	29	27.59 %
123	I.E. DINAMARCA	OFICIAL	2.50 %	25.00 %	20.00 %	25.00 %	27.50 %	40	27.50 %
124	INST EDUC CARLOS VIECO ORTIZ	OFICIAL	0.00 %	27.27 %	24.24 %	24.24 %	24.24 %	33	27.27 %
125	SEC ESC IMPERIO DEL JAPON	OFICIAL	0.00 %	27.27 %	21.21 %	30.30 %	21.21 %	33	27.27 %
126	I.E. MANUEL JOSE GOMEZ SERNA	OFICIAL	0.00 %	27.27 %	18.18 %	27.27 %	27.27 %	33	27.27 %
127	INST EDUC VILLA FLORA	OFICIAL	0.00 %	26.83 %	21.95 %	24.39 %	26.83 %	41	26.83 %
128	INST EDUC JESUS MARIA - EL ROSAL	OFICIAL	0.00 %	26.09 %	28.26 %	30.43 %	15.22 %	46	26.09 %
129	INST EDUC SANTA TERESA	OFICIAL	1.82 %	23.64 %	25.45 %	30.91 %	18.18 %	55	25.45 %
130	INST FERRINI - SEDE CALASANZ	NO OFICIAL	2.08 %	22.92 %	18.75 %	25.00 %	31.25 %	96	25.00 %
131	INST EDUC DOCE DE OCTUBRE	OFICIAL	0.00 %	25.00 %	20.45 %	25.00 %	29.55 %	44	25.00 %
132	INST EDUC PBRO ANTONIO JOSE BERNAL LONDOÑO SJ	OFICIAL	0.00 %	25.00 %	20.45 %	25.00 %	29.55 %	44	25.00 %
133	INST EDUC JOSE MARIA BRAVO MARQUEZ	OFICIAL	0.00 %	24.73 %	22.58 %	25.81 %	26.88 %	93	24.73 %
134	INST EDUC MONSEÑOR VICTOR WIEDEMANN	OFICIAL	0.00 %	24.44 %	20.00 %	24.44 %	31.11 %	45	24.44 %
135	INST EDUC RAFAEL URIBE URIBE	OFICIAL	1.35 %	22.97 %	20.27 %	29.73 %	25.68 %	74	24.32 %
136	I.E. JOSEFA CAMPOS	OFICIAL	0.00 %	24.32 %	18.92 %	24.32 %	32.43 %	37	24.32 %
137	INST EDUC FEDERICO OZANAM	OFICIAL	0.00 %	24.14 %	18.97 %	32.76 %	24.14 %	58	24.14 %
138	I.E. TULLIO OSPINA	OFICIAL	4.00 %	20.00 %	20.00 %	28.00 %	28.00 %	25	24.00 %
139	INST EDUC SAN JOSE OBRERO	OFICIAL	0.00 %	23.81 %	19.05 %	26.19 %	30.95 %	42	23.81 %
140	COL LATINO	NO OFICIAL	1.96 %	21.57 %	21.57 %	23.53 %	31.37 %	51	23.53 %
141	INST EDUC EL PINAL	OFICIAL	0.00 %	23.53 %	17.65 %	26.47 %	32.35 %	34	23.53 %

Continúa



Cuadro 4: Proporción de estudiantes que clasificaron en los niveles B1 y B+ en la promoción de cada colegio de Medellín (2022)

Puesto	Institución	Naturaleza	B+	B1	A2	A1	A-	N*	Sum B1B+
142	I.E. TOMAS CARRASQUILLA	OFICIAL	0.00 %	23.08 %	15.38 %	30.77 %	30.77 %	26	23.08 %
143	INST EDUC ALCALDIA DE MEDELLIN	OFICIAL	0.00 %	22.95 %	19.67 %	27.87 %	29.51 %	61	22.95 %
144	INST EDUC JUAN DE DIOS CARVAJAL	OFICIAL	2.08 %	20.83 %	22.92 %	29.17 %	25.00 %	48	22.92 %
145	INST EDUC HERNAN TORO AGUDELO	OFICIAL	0.00 %	22.86 %	22.86 %	28.57 %	25.71 %	35	22.86 %
146	COL SAN JUAN EUDES	NO OFICIAL	0.00 %	22.50 %	22.50 %	25.00 %	30.00 %	40	22.50 %
147	INST EDUC MONSEÑOR GERARDO VALENCIA CANO	OFICIAL	3.70 %	18.52 %	22.22 %	29.63 %	25.93 %	27	22.22 %
148	I.E. CARACAS	OFICIAL	3.70 %	18.52 %	14.81 %	29.63 %	33.33 %	27	22.22 %
149	INST EDUC MERCEDITAS GOMEZ MARTINEZ	OFICIAL	2.78 %	19.44 %	19.44 %	27.78 %	30.56 %	36	22.22 %
150	COL MARIA REINA DEL CARMELO	NO OFICIAL	0.00 %	22.22 %	25.00 %	27.78 %	25.00 %	36	22.22 %
151	INST EDUC FE Y ALEGRIA LA CIMA	OFICIAL	0.00 %	22.22 %	20.63 %	28.57 %	28.57 %	63	22.22 %
152	INST EDUC JOSE EUSEBIO CARO	OFICIAL	1.69 %	20.34 %	20.34 %	28.81 %	28.81 %	59	22.03 %
153	INST EDUC SAN ANTONIO DE PRADO	OFICIAL	0.00 %	22.03 %	22.03 %	27.12 %	28.81 %	59	22.03 %
154	I.E. JUAN NEPOMUCENO CADAVID	OFICIAL	0.00 %	21.62 %	21.62 %	29.73 %	27.03 %	37	21.62 %
155	INST EDUC ENRIQUE OLAYA HERRERA	OFICIAL	3.57 %	17.86 %	17.86 %	35.71 %	25.00 %	28	21.43 %
156	I.E. JOSE ROBERTO VASQUEZ BARRIO MANRIQUE	OFICIAL	2.38 %	19.05 %	21.43 %	26.19 %	30.95 %	42	21.43 %
157	INST FERRINI - SEDE CENTRO	NO OFICIAL	0.85 %	20.34 %	19.49 %	27.12 %	32.20 %	118	21.19 %
158	INST EDUC MANUEL JOSE CAYZEDO	OFICIAL	0.00 %	20.83 %	29.17 %	41.67 %	8.33 %	24	20.83 %
159	I.E. PRESBITERO CAMILO TORRES RESTREPO	OFICIAL	0.00 %	20.83 %	20.83 %	33.33 %	25.00 %	24	20.83 %
160	INST EDUC MAESTRO FERNANDO BOTERO	OFICIAL	0.00 %	20.69 %	20.69 %	31.03 %	27.59 %	29	20.69 %
161	INST EDUC CRISTO REY	OFICIAL	2.94 %	17.65 %	14.71 %	29.41 %	35.29 %	34	20.59 %
162	I.E. JUAN DE DIOS COCK	OFICIAL	0.00 %	20.59 %	23.53 %	26.47 %	29.41 %	34	20.59 %
163	INST EDUC SAN JUAN BOSCO	OFICIAL	0.00 %	20.00 %	32.00 %	32.00 %	16.00 %	25	20.00 %
164	SECCION ESCUELA SAN JOSE	OFICIAL	0.00 %	20.00 %	20.00 %	35.00 %	25.00 %	20	20.00 %
165	INST EDUC MARIA DE LOS ANGELES CANO MARQUEZ	OFICIAL	0.00 %	20.00 %	20.00 %	27.50 %	32.50 %	40	20.00 %
166	INST EDUC GILBERTO ALZATE AVENDAÑO	OFICIAL	0.00 %	20.00 %	17.33 %	26.67 %	36.00 %	75	20.00 %
167	INST EDUC CAMPO VALDES	OFICIAL	0.00 %	19.51 %	31.71 %	24.39 %	24.39 %	41	19.51 %
168	INST EDUC LA MILAGROSA	OFICIAL	0.00 %	19.44 %	22.22 %	27.78 %	30.56 %	36	19.44 %
169	I.E. AURES	OFICIAL	3.23 %	16.13 %	16.13 %	32.26 %	32.26 %	31	19.35 %
170	INST EDUC ANA DE CASTRILLON	OFICIAL	0.00 %	19.23 %	15.38 %	30.77 %	34.62 %	26	19.23 %
171	INST EDUC CAPILLA DEL ROSARIO	OFICIAL	0.00 %	19.05 %	14.29 %	28.57 %	38.10 %	21	19.05 %
172	INST EDUC ANGELA RESTREPO MORENO	OFICIAL	2.70 %	16.22 %	21.62 %	29.73 %	29.73 %	37	18.92 %
173	INST EDUC FE Y ALEGRIA AURES	OFICIAL	0.00 %	18.75 %	25.00 %	25.00 %	31.25 %	16	18.75 %
174	INST EDUC JUAN XXIII	OFICIAL	0.00 %	18.75 %	18.75 %	28.12 %	34.38 %	32	18.75 %
175	INST EDUC BENJAMIN HERRERA	OFICIAL	0.00 %	18.52 %	22.22 %	25.93 %	33.33 %	27	18.52 %
176	INST EDUC GONZALO RESTREPO JARAMILLO	OFICIAL	0.00 %	18.42 %	21.05 %	28.95 %	31.58 %	38	18.42 %
177	INST EDUC SANTA CATALINA DE SIENA	OFICIAL	0.00 %	18.18 %	27.27 %	36.36 %	18.18 %	22	18.18 %

Continúa



Cuadro 4: Proporción de estudiantes que clasificaron en los niveles B1 y B+ en la promoción de cada colegio de Medellín (2022)

Puesto	Institución	Naturaleza	B+	B1	A2	A1	A-	N*	Sum B1B+
178	INST EDUC LA ESPERANZA	OFICIAL	0.00 %	18.18 %	24.24 %	27.27 %	30.30 %	33	18.18 %
179	INST EDUC LUIS LOPEZ DE MESA	OFICIAL	0.00 %	18.18 %	18.18 %	30.91 %	32.73 %	55	18.18 %
180	INST EDUC MARCO FIDEL SUAREZ	OFICIAL	2.00 %	16.00 %	20.00 %	28.00 %	34.00 %	50	18.00 %
181	INST EDUC ANTONIO DERKA - SANTO DOMINGO	OFICIAL	0.00 %	17.95 %	23.08 %	28.21 %	30.77 %	39	17.95 %
182	INST EDUC SAN ROBERTO BELARMINO	OFICIAL	0.00 %	17.86 %	25.00 %	28.57 %	28.57 %	28	17.86 %
183	INST EDUC PEDRO CLAVER AGUIRRE	OFICIAL	0.00 %	17.86 %	21.43 %	39.29 %	21.43 %	28	17.86 %
184	INST EDUC EL DIAMANTE	OFICIAL	3.57 %	14.29 %	28.57 %	25.00 %	28.57 %	28	17.86 %
185	INST EDUC BARRIO SANTANDER	OFICIAL	0.00 %	17.74 %	20.97 %	25.81 %	35.48 %	62	17.74 %
186	INST EDUC LA CANDELARIA	OFICIAL	0.00 %	17.65 %	20.59 %	29.41 %	32.35 %	34	17.65 %
187	INST EDUC LORENZA VILLEGAS DE SANTOS	OFICIAL	0.00 %	17.39 %	19.57 %	36.96 %	26.09 %	46	17.39 %
188	INST EDUC HORACIO MUÑOZ SUESCUN	OFICIAL	2.13 %	14.89 %	17.02 %	25.53 %	40.43 %	47	17.02 %
189	INST EDUC LA ASUNCION	OFICIAL	4.17 %	12.50 %	25.00 %	41.67 %	16.67 %	24	16.67 %
190	INST EDUC LAS NIEVES	OFICIAL	0.00 %	16.67 %	33.33 %	41.67 %	8.33 %	24	16.67 %
191	INST EDUC CASD JOSE MARIA ESPINOSA PRIETO	OFICIAL	0.00 %	16.67 %	22.22 %	30.56 %	30.56 %	36	16.67 %
192	INST EDUC PRESBITERO JUAN J. ESCOBAR	OFICIAL	0.00 %	16.67 %	20.00 %	30.00 %	33.33 %	30	16.67 %
193	CORP ESC EMPRESARIAL DE EDUCACION	NO OFICIAL	0.00 %	16.67 %	16.67 %	29.63 %	37.04 %	54	16.67 %
194	INST EDUC SAN LORENZO DE ABURRA	OFICIAL	0.00 %	16.22 %	21.62 %	29.73 %	32.43 %	37	16.22 %
195	INST EDUC LA INDEPENDENCIA	OFICIAL	0.00 %	16.22 %	18.92 %	29.73 %	35.14 %	37	16.22 %
196	I.E. ALFONSO MORA NARANJO	OFICIAL	0.00 %	16.07 %	14.29 %	33.93 %	35.71 %	56	16.07 %
197	I.E. SAN PABLO	OFICIAL	1.45 %	14.49 %	11.59 %	30.43 %	42.03 %	69	15.94 %
198	INST EDUC JORGE ELIECER GAITAN	OFICIAL	2.27 %	13.64 %	27.27 %	25.00 %	31.82 %	44	15.91 %
199	COL CIENCIA Y VIDA	NO OFICIAL	0.00 %	15.79 %	42.11 %	31.58 %	10.53 %	19	15.79 %
200	I.E. LOMA HERMOSA	OFICIAL	0.00 %	15.79 %	26.32 %	47.37 %	10.53 %	19	15.79 %
201	INST EDUC BARRIO SANTA MARGARITA	OFICIAL	0.00 %	15.62 %	18.75 %	31.25 %	34.38 %	32	15.62 %
202	COL COOPERATIVO SAN ANTONIO DE PRADO	NO OFICIAL	0.92 %	14.68 %	17.43 %	27.52 %	39.45 %	109	15.60 %
203	INST EDUC JOSE ACEVEDO Y GOMEZ	OFICIAL	2.22 %	13.33 %	17.78 %	26.67 %	40.00 %	45	15.56 %
204	I.E. VILLA DEL SOCORRO	OFICIAL	0.00 %	15.49 %	22.54 %	23.94 %	38.03 %	71	15.49 %
205	INST EDUC TRICENTENARIO	OFICIAL	0.00 %	15.22 %	23.91 %	30.43 %	30.43 %	46	15.22 %
206	INST EDUC EDUARDO SANTOS	OFICIAL	0.00 %	15.22 %	8.70 %	32.61 %	43.48 %	46	15.22 %
207	I.E. AMERICA	OFICIAL	0.00 %	15.15 %	18.18 %	30.30 %	36.36 %	33	15.15 %
208	I.E. BENEDIKTA ZUR NIEDEN	OFICIAL	1.67 %	13.33 %	20.00 %	26.67 %	38.33 %	60	15.00 %
209	I.E. Y CULTURAL JESUS AMIGO	NO OFICIAL	0.00 %	14.81 %	25.93 %	29.63 %	29.63 %	27	14.81 %
210	INST EDUC RAMON MUNERA LOPERA	OFICIAL	0.00 %	14.81 %	14.81 %	33.33 %	37.04 %	27	14.81 %
211	I.E. LUSITANIA- PAZ DE COLOMBIA	OFICIAL	0.00 %	14.71 %	17.65 %	29.41 %	38.24 %	34	14.71 %
212	I.E. EL PICACHITO	OFICIAL	0.00 %	14.63 %	14.63 %	26.83 %	43.90 %	41	14.63 %
213	INST EDUC JAVIERA LONDOÑO-SEVILLA	OFICIAL	0.00 %	14.55 %	32.73 %	23.64 %	29.09 %	55	14.55 %

Continúa

Cuadro 4: Proporción de estudiantes que clasificaron en los niveles B1 y B+ en la promoción de cada colegio de Medellín (2022)

Puesto	Institución	Naturaleza	B+	B1	A2	A1	A-	N*	Sum B1B+
214	INST EDUC MONSEÑOR FRANCISCO CRISTOBAL TORO	OFICIAL	0.00 %	14.52 %	19.35 %	29.03 %	37.10 %	62	14.52 %
215	INST EDUC FINCA LA MESA	OFICIAL	0.00 %	14.49 %	23.19 %	30.43 %	31.88 %	69	14.49 %
216	INST EDUC SAN CRISTOBAL	OFICIAL	1.43 %	12.86 %	17.14 %	32.86 %	35.71 %	70	14.29 %
217	COL TOMAS CARRASQUILLA	NO OFICIAL	0.00 %	14.29 %	35.71 %	35.71 %	14.29 %	14	14.29 %
218	I.E. CAMILO C. RESTREPO	NO OFICIAL	0.00 %	14.29 %	35.71 %	21.43 %	28.57 %	14	14.29 %
219	INST EDUC STELLA VELEZ LONDOÑO	OFICIAL	0.00 %	14.29 %	14.29 %	35.71 %	35.71 %	28	14.29 %
220	CENT EDU INS DE CIENCIAS APLICADAS	NO OFICIAL	0.00 %	14.29 %	9.52 %	28.57 %	47.62 %	21	14.29 %
221	INST EDUC CIUDADELA NUEVO OCCIDENTE	OFICIAL	1.56 %	12.50 %	15.62 %	28.12 %	42.19 %	64	14.06 %
222	SEC ESC SOR MARIA LUISA COURBIN	OFICIAL	0.00 %	13.89 %	22.22 %	30.56 %	33.33 %	36	13.89 %
223	INST EDUC RAFAEL GARCIA HERREROS	OFICIAL	0.00 %	13.79 %	24.14 %	34.48 %	27.59 %	29	13.79 %
224	INST EDUC CORVIDE	OFICIAL	0.00 %	13.79 %	24.14 %	24.14 %	37.93 %	29	13.79 %
225	I.E. GUADALUPE	OFICIAL	0.00 %	13.79 %	13.79 %	31.03 %	41.38 %	29	13.79 %
226	INST EDUC REPUBLICA DE URUGUAY	OFICIAL	1.96 %	11.76 %	27.45 %	27.45 %	31.37 %	51	13.73 %
227	INST EDUC MANUEL J. BETANCUR	OFICIAL	0.00 %	13.64 %	28.79 %	21.21 %	36.36 %	66	13.64 %
228	COL PARROQUIAL SAN JUDAS TADEO	NO OFICIAL	0.00 %	13.33 %	33.33 %	33.33 %	20.00 %	15	13.33 %
229	INST EDUC JUAN SEBASTIAN DE CENSA	NO OFICIAL	1.89 %	11.32 %	20.75 %	33.96 %	32.08 %	53	13.21 %
230	INST EDUC ALFONSO UPEGUI OROZCO	OFICIAL	0.00 %	13.21 %	20.75 %	37.74 %	28.30 %	53	13.21 %
231	I.E. NICANOR RESTREPO SANTAMARIA	OFICIAL	2.17 %	10.87 %	10.87 %	30.43 %	45.65 %	46	13.04 %
232	INST EDUC ANTONIO RICAURTE	OFICIAL	0.00 %	13.04 %	21.74 %	36.96 %	28.26 %	46	13.04 %
233	SECCION ESCUELA PEDRO J GOMEZ	OFICIAL	0.00 %	13.04 %	17.39 %	30.43 %	39.13 %	23	13.04 %
234	INST EDUC REINO DE BELGICA	OFICIAL	0.00 %	13.04 %	17.39 %	26.09 %	43.48 %	23	13.04 %
235	INST EDUC LORETO-GABRIELA GOMEZ CARVAJAL	OFICIAL	0.00 %	12.96 %	25.93 %	27.78 %	33.33 %	54	12.96 %
236	I.E. VILLA DE LA CANDELARIA	OFICIAL	0.00 %	12.90 %	22.58 %	35.48 %	29.03 %	31	12.90 %
237	INST EDUC EL SALVADOR	OFICIAL	2.50 %	10.00 %	20.00 %	22.50 %	45.00 %	40	12.50 %
238	INST EDUC EL TRIUNFO SANTA TERESA	OFICIAL	0.00 %	12.50 %	28.12 %	28.12 %	31.25 %	32	12.50 %
239	INST EDUC ALTAVISTA	OFICIAL	0.00 %	12.50 %	25.00 %	37.50 %	25.00 %	16	12.50 %
240	INST EDUC ALFREDO COCK ARANGO	OFICIAL	0.00 %	12.50 %	25.00 %	29.17 %	33.33 %	48	12.50 %
241	INST EDUC DEBORA ARANGO PEREZ	OFICIAL	0.00 %	12.50 %	25.00 %	29.17 %	33.33 %	24	12.50 %
242	I.E. PRESBITERO CARLOS ALBERTO CALDERON	OFICIAL	0.00 %	12.50 %	21.88 %	31.25 %	34.38 %	32	12.50 %
243	INST EDUC RODRIGO CORREA PALACIO	OFICIAL	0.00 %	12.50 %	16.67 %	33.33 %	37.50 %	24	12.50 %
244	INST EDUC HECTOR ABAD GOMEZ	OFICIAL	0.00 %	12.37 %	18.56 %	28.87 %	40.21 %	97	12.37 %
245	INST EDUC FE Y ALEGRIA POPULAR NO 1	OFICIAL	0.00 %	12.24 %	14.29 %	28.57 %	44.90 %	49	12.24 %
246	INST EDUC JUVENIL NUEVO FUTURO	OFICIAL	0.00 %	12.20 %	29.27 %	26.83 %	31.71 %	41	12.20 %
247	INST EDUC ARZOBISPO TULIO BOTERO SALAZAR	OFICIAL	0.00 %	12.20 %	21.95 %	39.02 %	26.83 %	41	12.20 %
248	INST EDUC RODRIGO LARA BONILLA	OFICIAL	0.00 %	12.12 %	18.18 %	33.33 %	36.36 %	33	12.12 %
249	INST EDUC LUIS CARLOS GALAN SARMIENTO	OFICIAL	0.00 %	12.07 %	22.41 %	31.03 %	34.48 %	58	12.07 %

Continúa

Cuadro 4: Proporción de estudiantes que clasificaron en los niveles B1 y B+ en la promoción de cada colegio de Medellín (2022)

Puesto	Institución	Naturaleza	B+	B1	A2	A1	A-	N*	Sum B1B+
250	INST EDUC FRANCISCO LUIS HERNANDEZ BETANCUR	OFICIAL	0.00 %	12.00 %	20.00 %	32.00 %	36.00 %	25	12.00 %
251	INST EDUC SANTA ROSA DE LIMA	OFICIAL	0.00 %	12.00 %	17.33 %	29.33 %	41.33 %	75	12.00 %
252	COL SAGRADA FAMILIA ALDEA PABLO VI	NO OFICIAL	2.94 %	8.82 %	26.47 %	29.41 %	32.35 %	34	11.76 %
253	INST EDUC FELIX DE BEDOUT MORENO	OFICIAL	0.00 %	11.76 %	26.47 %	41.18 %	20.59 %	34	11.76 %
254	INST EDUC GABRIEL RESTREPO MORENO	OFICIAL	0.00 %	11.63 %	20.93 %	25.58 %	41.86 %	43	11.63 %
255	INST EDUC FELIX HENAO BOTERO	OFICIAL	0.00 %	11.11 %	19.44 %	30.56 %	38.89 %	36	11.11 %
256	I.E. MONTECARLO GUILLERMO GAVIRIA CORREA	OFICIAL	0.00 %	10.81 %	18.92 %	32.43 %	37.84 %	37	10.81 %
257	INST EDUC VALLEJUELOS	OFICIAL	0.00 %	10.81 %	10.81 %	27.03 %	51.35 %	37	10.81 %
258	INST EDUC FE Y ALEGRIA SAN JOSE	OFICIAL	0.00 %	10.71 %	25.00 %	32.14 %	32.14 %	28	10.71 %
259	INST EDUC ALVARO MARIN VELASCO	OFICIAL	0.00 %	10.71 %	14.29 %	39.29 %	35.71 %	28	10.71 %
260	COL ARENYS DEL MAR	NO OFICIAL	0.00 %	10.53 %	36.84 %	31.58 %	21.05 %	19	10.53 %
261	I.E. SAMUEL BARRIENTOS	OFICIAL	0.00 %	10.11 %	20.22 %	31.46 %	38.20 %	89	10.11 %
262	I.E. LA PIEDAD	OFICIAL	0.00 %	10.00 %	20.00 %	36.67 %	33.33 %	30	10.00 %
263	I.E. FEDERICO CARRASQUILLA	OFICIAL	0.00 %	10.00 %	20.00 %	30.00 %	40.00 %	70	10.00 %
264	INST EDUC PEDRO LUIS VILLA	OFICIAL	0.00 %	10.00 %	16.67 %	36.67 %	36.67 %	30	10.00 %
265	I.E. REPUBLICA DE VENEZUELA	OFICIAL	0.00 %	10.00 %	15.00 %	35.00 %	40.00 %	20	10.00 %
266	I.E. MANUEL URIBE ANGEL	OFICIAL	0.00 %	9.68 %	29.03 %	35.48 %	25.81 %	31	9.68 %
267	INST EDUC SAN NICOLAS	OFICIAL	0.00 %	9.52 %	23.81 %	33.33 %	33.33 %	21	9.52 %
268	INST EDUC JOSE HORACIO BETANCUR	OFICIAL	0.00 %	9.38 %	15.62 %	34.38 %	40.62 %	32	9.38 %
269	INST EDUC BELLO HORIZONTE	OFICIAL	0.00 %	9.09 %	31.82 %	31.82 %	27.27 %	22	9.09 %
270	I.E. KENNEDY	OFICIAL	0.00 %	8.82 %	20.59 %	32.35 %	38.24 %	34	8.82 %
271	COL NAL DE CAPACITACIÓN ACADEMICA Y CULTURAL CENCAL	NO OFICIAL	0.00 %	8.70 %	13.04 %	34.78 %	43.48 %	23	8.70 %
272	INST EDUC MANUELA BELTRAN	OFICIAL	0.00 %	8.57 %	8.57 %	31.43 %	51.43 %	35	8.57 %
273	INST EDUC CIUDADELA LAS AMERICAS	OFICIAL	0.00 %	8.33 %	22.22 %	36.11 %	33.33 %	36	8.33 %
274	INST EDUC REPUBLICA DE HONDURAS	OFICIAL	0.00 %	8.33 %	20.83 %	37.50 %	33.33 %	24	8.33 %
275	INST EDUC CIRO MENDIA	OFICIAL	0.00 %	8.11 %	17.57 %	32.43 %	41.89 %	74	8.11 %
276	SECCION ESCUELA CONRADO GONZALEZ MEJIA	OFICIAL	0.00 %	8.06 %	20.97 %	32.26 %	38.71 %	62	8.06 %
277	INST EDUC PROGRESAR	OFICIAL	0.00 %	8.06 %	16.13 %	40.32 %	35.48 %	62	8.06 %
278	POLITÉCNICO AGENCIA CRISTIANA DE SERVICIO Y EDUCACIÓN	NO OFICIAL	0.00 %	8.06 %	14.52 %	32.26 %	45.16 %	62	8.06 %
279	INST EDUC FUNDADORES	OFICIAL	0.00 %	7.84 %	17.65 %	29.41 %	45.10 %	51	7.84 %
280	INST EDUC BARRIO SANTA CRUZ	OFICIAL	1.92 %	5.77 %	7.69 %	32.69 %	51.92 %	52	7.69 %
281	INST EDUC FE Y ALEGRIA EL LIMONAR	OFICIAL	0.00 %	7.69 %	19.23 %	30.77 %	42.31 %	26	7.69 %
282	INST EDUC PEDAGOGICO INTEGRAL	NO OFICIAL	0.00 %	7.55 %	15.09 %	28.30 %	49.06 %	53	7.55 %
283	CENT EDU CÓMPUTO PARA EL TRABAJO CINDECÓPUTO	NO OFICIAL	0.00 %	7.41 %	11.11 %	31.48 %	50.00 %	54	7.41 %
284	INST EDUC CAMILO MORA CARRASQUILLA	OFICIAL	3.57 %	3.57 %	17.86 %	35.71 %	39.29 %	28	7.14 %
285	INST EDUC EL LIMONAR	OFICIAL	0.00 %	7.14 %	25.00 %	32.14 %	35.71 %	28	7.14 %

Continúa

Cuadro 4: Proporción de estudiantes que clasificaron en los niveles B1 y B+ en la promoción de cada colegio de Medellín (2022)

Puesto	Institución	Naturaleza	B+	B1	A2	A1	A-	N*	Sum B1B+
286	INST EDUC FE Y ALEGRIA GRANIZAL	OFICIAL	0.00 %	7.14 %	21.43 %	39.29 %	32.14 %	28	7.14 %
287	INST EDUC SEBASTIAN DE BELALCAZAR	OFICIAL	0.00 %	7.14 %	21.43 %	35.71 %	35.71 %	14	7.14 %
288	INST EDUC PRADITO	OFICIAL	0.00 %	7.14 %	14.29 %	35.71 %	42.86 %	14	7.14 %
289	COL CREADORES DEL FUTURO	NO OFICIAL	0.00 %	7.14 %	11.90 %	33.33 %	47.62 %	42	7.14 %
290	CENTRO EMPRESARIAL EDUCATIVO - CEMPED	NO OFICIAL	0.00 %	6.90 %	13.79 %	31.03 %	48.28 %	29	6.90 %
291	I.E. NUEVO HORIZONTE - PAULO VI	OFICIAL	0.00 %	6.67 %	20.00 %	33.33 %	40.00 %	30	6.67 %
292	INST EDUC JOSE ANTONIO GALAN	OFICIAL	0.00 %	6.67 %	8.89 %	35.56 %	48.89 %	45	6.67 %
293	INST EDUC FRANCISCO MIRANDA	OFICIAL	0.00 %	6.56 %	19.67 %	37.70 %	36.07 %	61	6.56 %
294	I.E. ALVERNIA	OFICIAL	0.00 %	6.45 %	25.81 %	32.26 %	35.48 %	31	6.45 %
295	CENT DE DESARROLLO INTEGRADO - CENDI	NO OFICIAL	0.00 %	6.33 %	13.12 %	32.13 %	48.42 %	221	6.33 %
296	INST EDUC EDUC SOL DE ORIENTE	OFICIAL	2.04 %	4.08 %	12.24 %	32.65 %	48.98 %	49	6.12 %
297	CENTRO DE ESTUDIOS MULTITÉCNICO	NO OFICIAL	0.00 %	6.06 %	24.24 %	39.39 %	30.30 %	33	6.06 %
298	INST EDUC FE Y ALEGRIA LUIS AMIGO	OFICIAL	0.00 %	5.88 %	11.76 %	39.22 %	43.14 %	51	5.88 %
299	INST EDUC SAN JUAN BAUTISTA DE LA SALLE	OFICIAL	0.00 %	5.63 %	15.49 %	36.62 %	42.25 %	71	5.63 %
300	INST EDUC FE Y ALEGRIA JOSE MARIA VELAZ	OFICIAL	0.00 %	5.56 %	16.67 %	27.78 %	50.00 %	18	5.56 %
301	SEC ESC CARDENAL CRISANTO LUQUE	OFICIAL	0.00 %	5.26 %	26.32 %	42.11 %	26.32 %	19	5.26 %
302	INST EDUC LA AVANZADA	OFICIAL	0.00 %	5.26 %	10.53 %	26.32 %	57.89 %	19	5.26 %
303	COL GENTE UNIDA JOVENES POR LA PAZ - LUZ DE ORIENTE	NO OFICIAL	0.00 %	5.17 %	13.79 %	32.76 %	48.28 %	58	5.17 %
304	INST EDUC BARRIO OLAYA HERRERA	OFICIAL	0.00 %	5.17 %	8.62 %	41.38 %	44.83 %	58	5.17 %
305	INST EDUC SAN FRANCISCO DE ASIS	OFICIAL	0.00 %	4.76 %	28.57 %	33.33 %	33.33 %	21	4.76 %
306	INST EDUC LA PASTORA	OFICIAL	0.00 %	4.76 %	19.05 %	23.81 %	52.38 %	21	4.76 %
307	I.E. PEQUEÑA MARIA	NO OFICIAL	0.00 %	4.76 %	11.11 %	31.75 %	52.38 %	63	4.76 %
308	INST EDUC EL PLAYON	OFICIAL	0.00 %	4.55 %	13.64 %	36.36 %	45.45 %	22	4.55 %
309	I.E. EL BOSQUE	OFICIAL	0.00 %	4.17 %	25.00 %	29.17 %	41.67 %	24	4.17 %
310	INST EDUC JESUS MARIA VALLE	OFICIAL	0.00 %	4.17 %	16.67 %	37.50 %	41.67 %	24	4.17 %
311	INST EDUC LA LIBERTAD	OFICIAL	0.00 %	4.17 %	16.67 %	29.17 %	50.00 %	24	4.17 %
312	SEC ESC FE Y ALEGRIA SEGUNDA AGRUPACION	OFICIAL	0.00 %	4.17 %	8.33 %	41.67 %	45.83 %	24	4.17 %
313	INST EDUC PEDRO OCTAVIO AMADO	OFICIAL	0.00 %	4.00 %	28.00 %	24.00 %	44.00 %	25	4.00 %
314	UNION PROFESIONAL PARA LA EDUCACION Y EL TRABAJO UPET	NO OFICIAL	0.00 %	3.92 %	7.84 %	35.29 %	52.94 %	51	3.92 %
315	SECCION ESCUELA VILLA NIZA	OFICIAL	0.00 %	3.70 %	11.11 %	33.33 %	51.85 %	27	3.70 %
316	INST EDUC BLANQUIZAL	OFICIAL	0.00 %	3.64 %	10.91 %	29.09 %	56.36 %	55	3.64 %
317	I.E. RODRIGO ARENAS BENTANCUR	OFICIAL	0.00 %	3.57 %	14.29 %	42.86 %	39.29 %	56	3.57 %
318	COL COMPUSOCIAL	NO OFICIAL	0.00 %	3.28 %	13.11 %	29.51 %	54.10 %	61	3.28 %
319	COL GENTE UNIDA JOVENES POR LA PAZ-SANTO DOMINGO	NO OFICIAL	0.00 %	2.94 %	20.59 %	32.35 %	44.12 %	34	2.94 %
320	INST EDUC GABRIEL GARCIA MARQUEZ	OFICIAL	0.00 %	2.86 %	17.14 %	31.43 %	48.57 %	35	2.86 %
321	INST EDUC JOAQUIN VALLEJO ARBELAEZ	OFICIAL	0.00 %	2.63 %	2.63 %	28.95 %	65.79 %	38	2.63 %

Continúa

Cuadro 4: Proporción de estudiantes que clasificaron en los niveles B1 y B+ en la promoción de cada colegio de Medellín (2022)

Puesto	Institución	Naturaleza	B+	B1	A2	A1	A-	N*	Sum B1B+
322	GIMN GUAYACANES	NO OFICIAL	0.00 %	2.54 %	8.47 %	29.66 %	59.32 %	118	2.54 %
323	INST EDUC JUAN DE LA CRUZ POSADA	OFICIAL	0.00 %	2.50 %	25.00 %	35.00 %	37.50 %	40	2.50 %
324	I.E. PABLO NERUDA	OFICIAL	0.00 %	2.00 %	16.00 %	40.00 %	42.00 %	50	2.00 %
325	I.E. PREVIA	NO OFICIAL	0.00 %	0.00 %	36.36 %	36.36 %	27.27 %	11	0.00 %
326	INS EDU INDIGENA SABANAS DE LA NEGRA	OFICIAL	0.00 %	0.00 %	20.00 %	53.33 %	26.67 %	15	0.00 %
327	INST CORFERRINI - SEDE ROBLEDO	NO OFICIAL	0.00 %	0.00 %	18.18 %	22.73 %	59.09 %	22	0.00 %
328	COL BASICO CAMINO DE PAZ	NO OFICIAL	0.00 %	0.00 %	17.65 %	29.41 %	52.94 %	17	0.00 %
329	I.E. COMFENALCO CONSUELO MONTOYA GIL	NO OFICIAL	0.00 %	0.00 %	17.50 %	20.00 %	62.50 %	40	0.00 %
330	INST EDUC EL CORAZÓN	OFICIAL	0.00 %	0.00 %	15.79 %	28.95 %	55.26 %	38	0.00 %
331	COL DESARROLLO SOCIAL TALITA CUMI	NO OFICIAL	0.00 %	0.00 %	15.38 %	34.62 %	50.00 %	26	0.00 %
332	INST EDUC CIUDAD DON BOSCO	OFICIAL	0.00 %	0.00 %	15.38 %	30.77 %	53.85 %	13	0.00 %
333	SEC ESC SANTO DOMINGO SAVIO	OFICIAL	0.00 %	0.00 %	14.29 %	28.57 %	57.14 %	21	0.00 %
334	INST EDUC HECTOR ROGELIO MONTOYA	OFICIAL	0.00 %	0.00 %	12.50 %	37.50 %	50.00 %	24	0.00 %
335	INST EDUC BELLO ORIENTE	OFICIAL	0.00 %	0.00 %	10.53 %	34.21 %	55.26 %	38	0.00 %
336	SEC ESC RICARDO URIBE ESCOBAR	OFICIAL	0.00 %	0.00 %	10.53 %	31.58 %	57.89 %	19	0.00 %
337	I.E. LA SIERRA	OFICIAL	0.00 %	0.00 %	8.00 %	40.00 %	52.00 %	25	0.00 %
338	COL LUIS AMIGO Y FERRER	NO OFICIAL	0.00 %	0.00 %	5.00 %	20.00 %	75.00 %	20	0.00 %
339	I.E. DISTRITAL ALFONSO LOPEZ	OFICIAL	0.00 %	0.00 %	0.00 %	26.32 %	73.68 %	19	0.00 %

Fuente: Instituto Colombiano para la Evaluación de la Educación (ICFES) - Cálculos Cienfi.