



NIVEL DE INGLÉS
EN LOS COLEGIOS
DE CALI
UN RANKING SEGÚN SABER11

Año 2014
ISSN:XXXX-XXXX
Volumen 1 - Número 1

Ranking de Bilingüismo según Saber 11

Año 2014

ISSN: XXXX-XXXX

Volúmen 1- Número 1

Cali: Universidad Icesi.

Autores

Julio C. Alonso, Ph.D.- jcalonso@icesi.edu.co

Diana Margarita Diaz -dmdiaz@icesi.edu.co

Brigitte Mueces Bedón - bvmueces@icesi.edu.co

Ranking de Bilingüismo según Saber 11

Universidad Icesi

©Derechos Reservados

www.icesi.edu.co/cienfi

Rector

Francisco Piedrahita

Secretaria General

María Cristina Navia

Director Académico

José Hernando Bahamón

Diseño de carátula

Arturo Gómez

Nivel de inglés en los colegios de Cali: Un ranking según la prueba SABER 11

La Comisión Económica para América Latina y el Caribe (CEPAL) construye el Escalafón de Competitividad de los Departamentos de Colombia, según este escalafón el departamento del Valle del Cauca refleja un nivel de competitividad líder, sin embargo se encuentra rezagado en comparación a Bogotá y Antioquia, especialmente en lo que se refiere al capital humano. Para el Gobierno Nacional el bilingüismo está siendo considerado un factor importante para alcanzar la competitividad. Un ejemplo de esto es el Plan Nacional de Bilingüismo, el cual busca “lograr ciudadanos y ciudadanas capaces de comunicarse en inglés, de tal forma que puedan insertar al país en los procesos de comunicación universal, en la economía global y en la apertura cultural, con estándares internacionalmente comparables” (Ministerio de Educación Nacional, 2004). En este documento se presenta un ranking de colegios de Cali de acuerdo con el desempeño de sus estudiantes de grado 11 en el componente de inglés de la prueba SABER 11. El ranking y los resultados que aquí se muestran tienen la intención de llamar la atención sobre la necesidad de convertir el bilingüismo en un tema prioritario en la agenda pública. Además es nuestra intención brindar información a padres de familia, estudiantes de grado 11, profesores y personal administrativo de las instituciones educativas sobre el desempeño de sus instituciones en el tema de inglés.

Cada año, los estudiantes de último grado de todos los colegios de Colombia deben presentar la prueba Saber 11 como requisito para grado. Esta prueba, entre otros componentes, evalúa el nivel de inglés que tienen los potenciales bachilleres del país. Para hacerlo, el Instituto Colombiano para la Evaluación de la Educación (ICFES), ha adaptado el marco de medición del dominio de un idioma formulado por el Marco Común Europeo de Referencia para las Lenguas (MCERL). El MCERL se ha convertido en una guía estandarizada y comúnmente aceptada en muchos países del mundo para medir la competencia de quienes aprenden una lengua. El MCERL permite clasificar al usuario de una lengua de acuerdo con 4 categorías, como se muestra en el Cuadro 1.

Cuadro 1: Niveles de referencia del MCERL, Nacional y clasificación en la prueba SABER 11

| Clasificación del Usuario | Nivel MCERL | Equivalencia en Colombia | Nivel en Saber 11 |
|---------------------------|-------------|--------------------------|-------------------|
| | | | A- |
| Usuario Básico | A1 | Principiante | A1 |
| | A2 | Básico | A2 |
| Usuario Independiente | B1 | Pre-Intermedio | B1 |
| | B2 | Intermedio | |
| Usuario Competente | C1 | Pre-Avanzado | B+ |
| | C2 | Avanzado | |

Fuente: Adaptado a partir de Alonso, Casasbuenas, Gallo y Torres (2012)

Según los datos del ICFES, para 2014, 24410 presentaron la prueba SABER 11 en Cali ¹. Estos estudiantes, estaban asociados a 366 colegios: 271 privados y 95 oficiales. Para el cálculo de este ranking, empleamos la base de datos del ICFES del respectivo año en la que se cuenta con el microdato de todos los estudiantes que presentaron la

¹6456 estudiantes tomaron la prueba en el primer semestre del año (estudiantes del calendario B) y 17954 en el segundo semestre (estudiantes del calendario A)

prueba. La información permite discriminar la institución educativa a la que pertenece, así como el municipio donde se encuentra ubicado cada colegio. Este documento, presenta el ranking de todos los colegios Cali, excepto aquellos que presentaron menos de 10 estudiantes a la prueba.

Por otra parte, el Plan Nacional de Bilingüismo, aunque ha tenido cambios en los últimos años, establece que el nivel deseado de egreso de los estudiantes de educación media, debe ser B1. Tanto los Derechos Básicos de Aprendizaje (DBA) de los estudiantes como los estándares y el currículo sugerido para la enseñanza del inglés en los colegios, proponen tareas de enseñanza en este nivel al finalizar el bachillerato. De igual manera, los descriptores de las competencias esperadas al finalizar la educación media hacen referencia a competencias comunicativas del nivel B1; adicionalmente, el Programa Nacional de Inglés 2015-2025 Colombia very well! se ha fijado la meta de que el 50% de los estudiantes a 2025 alcance el nivel B1 (Ministerio de Educación Nacional, 2013).

La figura 1 representa con un punto a cada institución educativa, en rojo están las instituciones oficiales y en azul las instituciones privadas. Se observa que para todos los años de estudio, las instituciones que tienen más del 50% de sus estudiantes en niveles B1 o superior son privadas y en 2014, la institución oficial con mayor proporción de estudiantes en niveles B1 o superior clasifica el 14.1% de sus estudiantes. Es evidente que gran parte de las instituciones educativas se encuentran lejos de cumplir la meta de que el 50% de los estudiantes alcance el nivel B1.

Figura 1: Proporción de estudiantes clasificados igual o por encima del nivel B1 para los años 2009-2014 de acuerdo con la naturaleza de la institución educativa.

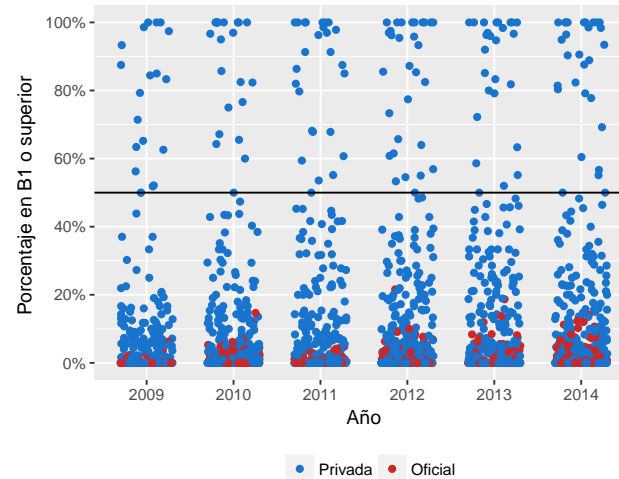

Fuente: Cálculos propios a partir de información del ICFES.

Este documento tiene como objetivo presentar un ranking del desempeño de los graduados de los colegios de Cali empleando la información de la prueba Saber 11. El

ranking se construye ordenando las instituciones de educación de acuerdo con la suma de las proporciones de estudiantes clasificados en B1 y B+. En caso de tener la misma proporción, el colegio que tenga mayor proporción en B+, se ubica en el mejor puesto. En la siguiente sección se presenta el ranking de colegios privados y posteriormente el de colegios oficiales. En el anexo de este informe se presenta el listado completo de colegios.

20 colegios con mayor proporción de estudiantes en B1 y B+

El cuadro 2 presenta los resultados de los primeros 20 colegios de Cali (Ver ranking completo en Anexos), el Col Bolivar ocupa el primer lugar, pues clasifica el 100% de sus estudiantes B1 y B+, siendo los de B+ el 69.57%. El Colegio Bolívar y el Colegio Gimnasio La Colina ocuparon el segundo y tercer lugar con el 61.54% y 55.88% de estudiantes clasificados en B+ respectivamente. De los 20 primeros colegios, 9 clasifican el 100% de estudiantes en B1 y B+, todos son colegios no oficiales y cumplen la meta de tener más del 50% de estudiantes en el nivel B1 y B+.

Cuadro 2: 20 colegios con mayor proporción de estudiantes clasificados en los niveles B1 y B+ en 2014

| Puesto | Institución | Naturaleza | B+ | B1 | A2 | A1 | A- | N* | Sum B1B+ |
|--------|---|------------|--------|--------|--------|-------|-------|-----|----------|
| 1 | COL BOLIVAR | NO OFICIAL | 69.57% | 30.43% | 0.00% | 0.00% | 0.00% | 92 | 100.00% |
| 2 | ASPAEN LICEO TACURÍ | NO OFICIAL | 61.54% | 38.46% | 0.00% | 0.00% | 0.00% | 13 | 100.00% |
| 3 | COLEGIO GIMNASIO LA COLINA | NO OFICIAL | 55.88% | 44.12% | 0.00% | 0.00% | 0.00% | 34 | 100.00% |
| 4 | COLEGIO BILINGUE DIANA OESE | NO OFICIAL | 47.83% | 52.17% | 0.00% | 0.00% | 0.00% | 23 | 100.00% |
| 5 | COLEGIO BILINGUE PHILADELPHIA | NO OFICIAL | 40.62% | 59.38% | 0.00% | 0.00% | 0.00% | 32 | 100.00% |
| 6 | COLEGIO FREINET | NO OFICIAL | 40.00% | 60.00% | 0.00% | 0.00% | 0.00% | 45 | 100.00% |
| 7 | COLEGIO INGLES DE LOS ANDES | NO OFICIAL | 36.36% | 63.64% | 0.00% | 0.00% | 0.00% | 22 | 100.00% |
| 8 | COLEGIO LA ARBOLEDA - SEDE PRINCIPAL | NO OFICIAL | 34.78% | 65.22% | 0.00% | 0.00% | 0.00% | 23 | 100.00% |
| 9 | COLEGIO INTENACIONAL CAÑAVERALES | NO OFICIAL | 27.27% | 72.73% | 0.00% | 0.00% | 0.00% | 11 | 100.00% |
| 10 | COLEGIO COLOMBO BRITÁNICO | NO OFICIAL | 72.06% | 26.47% | 1.47% | 0.00% | 0.00% | 68 | 98.53% |
| 11 | COLEGIO BENNETT | NO OFICIAL | 53.23% | 45.16% | 1.61% | 0.00% | 0.00% | 62 | 98.39% |
| 12 | COLEGIO BRITÁNICO-THE BRITISH SCHOOL | NO OFICIAL | 50.00% | 46.43% | 3.57% | 0.00% | 0.00% | 28 | 96.43% |
| 13 | COL JEFFERSON | NO OFICIAL | 57.63% | 37.29% | 5.08% | 0.00% | 0.00% | 59 | 94.92% |
| 14 | COLEGIO ALEMAN | NO OFICIAL | 49.18% | 44.26% | 3.28% | 3.28% | 0.00% | 61 | 93.44% |
| 15 | LICEO FRANCES PAUL VALERY | NO OFICIAL | 39.62% | 50.94% | 7.55% | 1.89% | 0.00% | 53 | 90.57% |
| 16 | COLEGIO LAURETTA BENDER | NO OFICIAL | 29.03% | 61.29% | 6.45% | 3.23% | 0.00% | 31 | 90.32% |
| 17 | CENTRO EDUCATIVO ETIEVAN - COLEGIO ENCUENTROS | NO OFICIAL | 16.67% | 72.22% | 5.56% | 5.56% | 0.00% | 18 | 88.89% |
| 18 | COL BERCHMANS | NO OFICIAL | 30.58% | 57.02% | 7.44% | 4.13% | 0.83% | 121 | 87.60% |
| 19 | COLEGIO DEL SAGRADO CORAZÓN DE JESÚS-VALLE DEL LILI | NO OFICIAL | 17.65% | 64.71% | 8.82% | 8.82% | 0.00% | 34 | 82.35% |
| 20 | COLEGIO HISPANOAMERICANO | NO OFICIAL | 28.57% | 52.86% | 11.43% | 7.14% | 0.00% | 70 | 81.43% |

Fuente: Cálculos propios a partir de información del ICFES.

Por otra parte, la figura 2 muestra la evolución del desempeño en el nivel de inglés B+ de los primeros cinco colegios de este ranking, donde se ve refejada la variabilidad de la proporción de estudiantes en B+ que tienen estos colegios a través de los años. Ninguno logra mantener o superar la proporción de estudiantes que clasifican en B+ por más de dos periodos consecutivos a excepción del Aspaen Liceo Tacurí.

Figura 2: Evolución de desempeño en nivel de inglés B+ de los primeros cinco colegios.

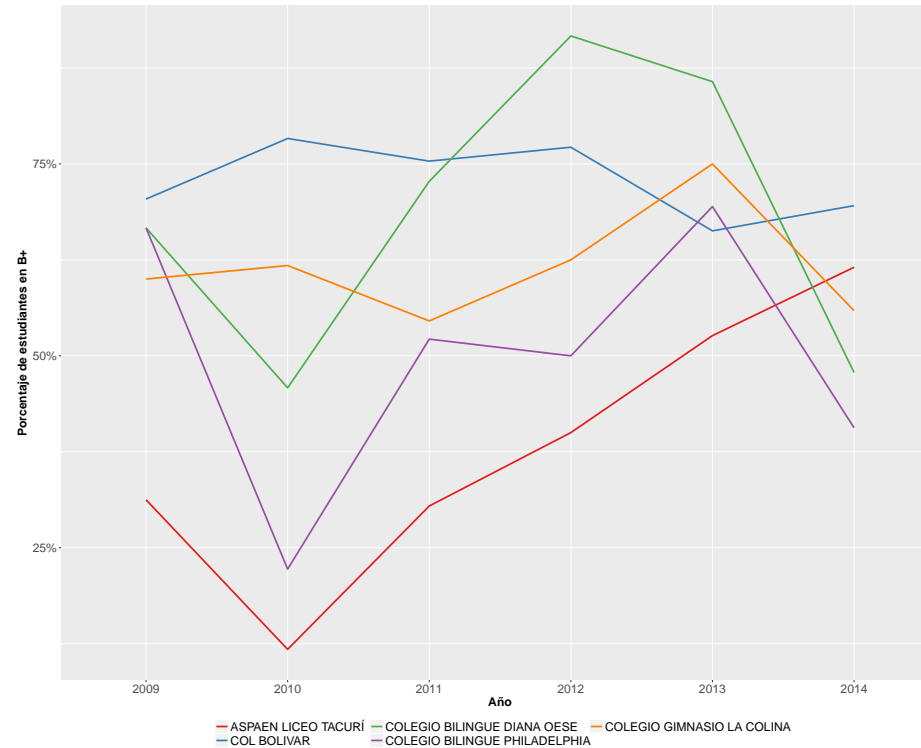

Fuente: Cálculos propios a partir de información del ICFES.

Colegios oficiales

En el cuadro 3 se presentan los 20 colegios oficiales de Cali con mejores resultados, la 72/01 Institucion Educativa Politecnico Municipal De Cali ocupa el primer lugar, clasificando el 14.1% de sus estudiantes B1 y B+, siendo los de B+ el 3.85%. La 79/01 Institución Educativa Técnica De Ballet Clasico Incolballet y la 67/01 Institución Educativa Técnico Industrial Comuna Diecisiete ocuparon el segundo y tercer lugar con el 4.55% y 1.64% de estudiantes clasificados en B+ respectivamente. De acuerdo con lo presentado y según el cuadro 3, la mayor parte de los estudiantes se encuentran clasificados en A1 y A- y la 72/01 Institucion Educativa Politecnico Municipal De Cali quien ocupa el primer lugar, está a 35.9 puntos porcentuales de tener más del 50% de sus estudiantes en los niveles B1 y B+.

Cuadro 3: 20 colegios oficiales con mayor proporción de estudiantes clasificados en los niveles B1 y B+ en 2014

| Puesto | Institución | B+ | B1 | A2 | A1 | A- | N* | Sum B1B+ | Puesto general |
|--------|---|-------|--------|--------|--------|--------|-----|----------|----------------|
| 1 | 72/01 INSTITUCIÓN EDUCATIVA POLITECNICO MUNICIPAL DE CALI | 3.85% | 10.26% | 21.15% | 44.87% | 19.87% | 156 | 14.10% | 88 |
| 2 | 79/01 INSTITUCIÓN EDUCATIVA TÉCNICA DE BALLETO CLASICO INCOLBALLETO | 4.55% | 9.09% | 9.09% | 27.27% | 50.00% | 22 | 13.64% | 91 |
| 3 | 67/01 INSTITUCIÓN EDUCATIVA TÉCNICO INDUSTRIAL COMUNA DIECISIETE | 1.64% | 10.66% | 13.11% | 54.10% | 20.49% | 122 | 12.30% | 97 |
| 4 | 04/01 INSTITUCIÓN EDUCATIVA TECNICO DE COMERCIO SANTA CECILIA 1 | 1.67% | 10.42% | 19.58% | 38.75% | 29.58% | 240 | 12.08% | 99 |
| 5 | 71/03 LA GRAN COLOMBIA-LA GRAN COLOMBIA | 2.67% | 8.56% | 16.58% | 42.25% | 29.95% | 187 | 11.23% | 104 |
| 6 | 41/01 INSTITUCION EDUCATIVA VILLA DEL SUR | 0.00% | 10.64% | 20.21% | 35.11% | 34.04% | 94 | 10.64% | 106 |
| 7 | 06/01 IE NORMAL SUPERIOR FARALLONES DE CALI | 0.93% | 9.30% | 11.63% | 46.05% | 32.09% | 215 | 10.23% | 109 |
| 8 | 85/02 SAT JOSE HOLGUIN GARCES | 0.00% | 8.33% | 8.33% | 66.67% | 16.67% | 12 | 8.33% | 120 |
| 9 | 16/01 IETI PEDRO ANTONIO MOLINA | 1.54% | 6.18% | 13.90% | 45.95% | 32.43% | 259 | 7.72% | 123 |
| 10 | 80/01 INSTITUCIÓN EDUCATIVA PANCE | 0.00% | 7.69% | 0.00% | 38.46% | 53.85% | 13 | 7.69% | 124 |
| 11 | 36/01 JOSE MARIA VIVAS BALCAZAR | 2.65% | 4.87% | 11.95% | 44.69% | 35.84% | 226 | 7.52% | 125 |
| 12 | 34/01 INSTITUCION EDUCATIVA JOAQUIN DE CAYZEDO Y CUERO | 1.87% | 5.61% | 10.28% | 41.12% | 41.12% | 107 | 7.48% | 126 |
| 13 | 23/01 INSTITUCION EDUCATIVA VILLACOLOMBIA | 2.41% | 4.82% | 19.28% | 44.58% | 28.92% | 83 | 7.23% | 127 |
| 14 | 18/01 JUAN BAUTISTA DE LA SALLE | 0.00% | 6.67% | 0.00% | 33.33% | 60.00% | 15 | 6.67% | 133 |
| 15 | 32/01 INSTITUCION EDUCATIVA NORMAL SUPERIOR SANTIAGO DE CALI | 1.09% | 5.46% | 9.29% | 46.99% | 37.16% | 183 | 6.56% | 135 |
| 16 | 31/01 INSTITUCION EDUCATIVA GENERAL ALFREDO VASQUEZ COBO | 1.04% | 5.21% | 6.25% | 48.96% | 38.54% | 96 | 6.25% | 136 |
| 17 | COLEGIO NUESTRA SEÑORA DE FATIMA | 1.01% | 5.05% | 16.16% | 53.54% | 24.24% | 99 | 6.06% | 137 |
| 18 | 33/01 JOSE MARIA CARBONELL | 1.20% | 4.79% | 11.98% | 45.51% | 36.53% | 167 | 5.99% | 139 |
| 19 | 05/01 INSTITUCION EDUCATIVA SANTA LIBRADA | 1.57% | 4.18% | 10.70% | 39.95% | 43.60% | 383 | 5.74% | 141 |
| 20 | 13/01 INSTITUCION EDUCATIVA LA MERCED | 0.90% | 4.50% | 6.31% | 43.24% | 45.05% | 111 | 5.41% | 146 |

Fuente: Cálculos propios a partir de información del ICFES.

La evolución de la proporción de estudiantes clasificados en B+ de los cinco colegios oficiales mejor ubicados en el ranking se observa en la figura 3. Ningún colegio logra clasificar al menos un estudiante en B+ durante el 2011, sin embargo, la I.E. Técnica de Ballet clásico Incolballet y la I.E. Politécnico Municipal de Cali, fueron las instituciones con mayor proporción de estudiantes en B+.

Figura 3: Evolución de desempeño en nivel de inglés B+ de los primeros cinco colegios oficiales.

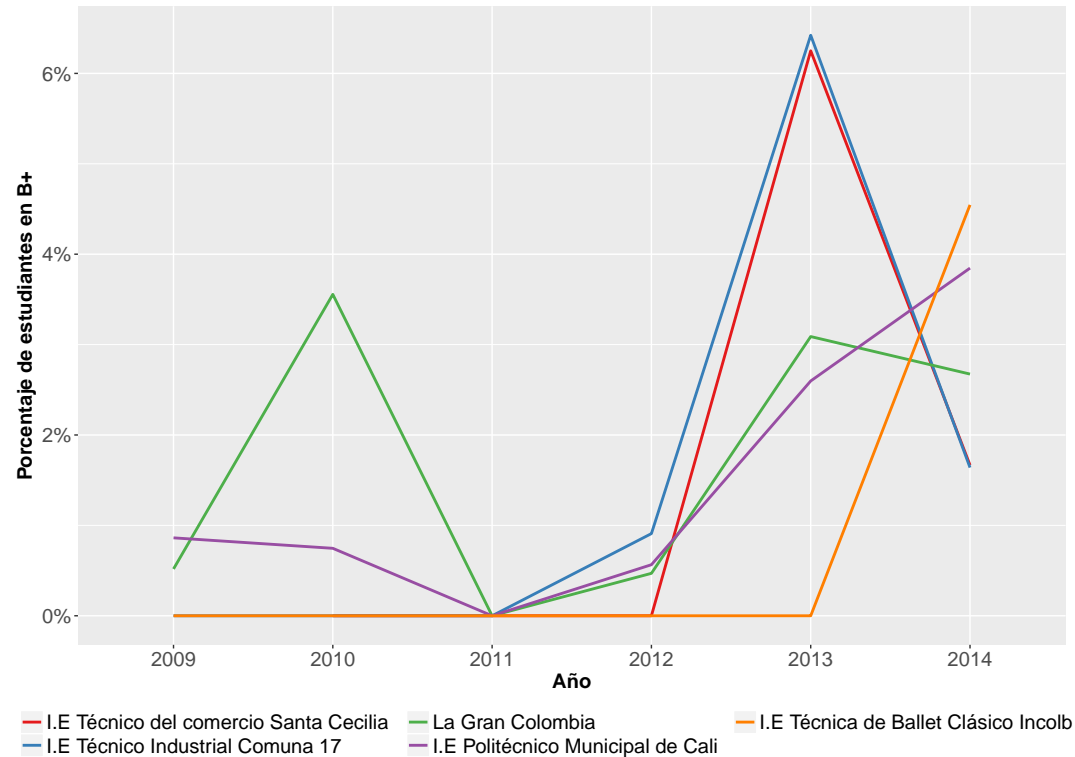

Fuente: Cálculos propios a partir de información del ICFES.

Referencias

Alonso JC, Casasbuenas P, Gallo BE, Torres G. Bilingüismo en Santiago de Cali: Análisis de los resultados de las Pruebas SABER 11 y SABER PRO. Cali: Universidad Icesi; 2012.

Ministerio de Educación Nacional. (2004). *Programa Nacional de Bilingüismo Colombia 2004-2019*. Ministerio de Educación Nacional, Bogotá.

Ramírez, J. C., & De Aguas, J. (2015). *Escalafón de la competitividad de los departamentos de Colombia, 2015*. Naciones Unidas (Serie Ed.), *Estudios y Perspectivas*, 34. *Santiago de Chile: CEPAL*

Ministerio de educación Nacional. (2013) *Programa Nacional de inglés: Colombia very well!*

Anexo: Ranking para todos los colegios de Cali. 2014.

Cuadro 4: Proporción de estudiantes que clasificaron en los niveles B1 y B+ en la promoción de cada colegio de Cali (2014)

| Puesto | Institución | Naturaleza | B+ | B1 | A2 | A1 | A- | N* | Sum B1B+ |
|--------|---|------------|--------|--------|--------|--------|--------|-----|----------|
| 1 | COL BOLIVAR | NO OFICIAL | 69.57% | 30.43% | 0.00% | 0.00% | 0.00% | 92 | 100.00% |
| 2 | ASPAEN LICEO TACURÍ | NO OFICIAL | 61.54% | 38.46% | 0.00% | 0.00% | 0.00% | 13 | 100.00% |
| 3 | COLEGIO GIMNASIO LA COLINA | NO OFICIAL | 55.88% | 44.12% | 0.00% | 0.00% | 0.00% | 34 | 100.00% |
| 4 | COLEGIO BILINGUE DIANA OESE | NO OFICIAL | 47.83% | 52.17% | 0.00% | 0.00% | 0.00% | 23 | 100.00% |
| 5 | COLEGIO BILINGUE PHILADELPHIA | NO OFICIAL | 40.62% | 59.38% | 0.00% | 0.00% | 0.00% | 32 | 100.00% |
| 6 | COLEGIO FREINET | NO OFICIAL | 40.00% | 60.00% | 0.00% | 0.00% | 0.00% | 45 | 100.00% |
| 7 | COLEGIO INGLES DE LOS ANDES | NO OFICIAL | 36.36% | 63.64% | 0.00% | 0.00% | 0.00% | 22 | 100.00% |
| 8 | COLEGIO LA ARBOLEDA - SEDE PRINCIPAL | NO OFICIAL | 34.78% | 65.22% | 0.00% | 0.00% | 0.00% | 23 | 100.00% |
| 9 | COLEGIO INTENACIONAL CAÑAVERALES | NO OFICIAL | 27.27% | 72.73% | 0.00% | 0.00% | 0.00% | 11 | 100.00% |
| 10 | COLEGIO COLOMBO BRITÁNICO | NO OFICIAL | 72.06% | 26.47% | 1.47% | 0.00% | 0.00% | 68 | 98.53% |
| 11 | COLEGIO BENNETT | NO OFICIAL | 53.23% | 45.16% | 1.61% | 0.00% | 0.00% | 62 | 98.39% |
| 12 | COLEGIO BRITÁNICO-THE BRITISH SCHOOL | NO OFICIAL | 50.00% | 46.43% | 3.57% | 0.00% | 0.00% | 28 | 96.43% |
| 13 | COL JEFFERSON | NO OFICIAL | 57.63% | 37.29% | 5.08% | 0.00% | 0.00% | 59 | 94.92% |
| 14 | COLEGIO ALEMAN | NO OFICIAL | 49.18% | 44.26% | 3.28% | 3.28% | 0.00% | 61 | 93.44% |
| 15 | LICEO FRANCES PAUL VALERY | NO OFICIAL | 39.62% | 50.94% | 7.55% | 1.89% | 0.00% | 53 | 90.57% |
| 16 | COLEGIO LAURETTA BENDER | NO OFICIAL | 29.03% | 61.29% | 6.45% | 3.23% | 0.00% | 31 | 90.32% |
| 17 | CENTRO EDUCATIVO ETIEVAN - COLEGIO ENCUENTROS | NO OFICIAL | 16.67% | 72.22% | 5.56% | 5.56% | 0.00% | 18 | 88.89% |
| 18 | COL BERCHMANS | NO OFICIAL | 30.58% | 57.02% | 7.44% | 4.13% | 0.83% | 121 | 87.60% |
| 19 | COLEGIO DEL SAGRADO CORAZÓN DE JESÚS-VALLE DEL LILI | NO OFICIAL | 17.65% | 64.71% | 8.82% | 8.82% | 0.00% | 34 | 82.35% |
| 20 | COLEGIO HISPANOAMERICANO | NO OFICIAL | 28.57% | 52.86% | 11.43% | 7.14% | 0.00% | 70 | 81.43% |
| 21 | LICEO BENALCAZAR | NO OFICIAL | 30.36% | 50.00% | 12.50% | 7.14% | 0.00% | 56 | 80.36% |
| 22 | ASPAEN COLEGIO JUANAMBÚ - SEDE PRINCIPAL | NO OFICIAL | 12.50% | 66.67% | 4.17% | 16.67% | 0.00% | 24 | 79.17% |
| 23 | COL ALEJANDRIA | NO OFICIAL | 16.67% | 61.11% | 11.11% | 11.11% | 0.00% | 18 | 77.78% |
| 24 | INST NUESTRA SEÑORA DE LA ASUNCION | NO OFICIAL | 30.77% | 38.46% | 30.77% | 0.00% | 0.00% | 26 | 69.23% |
| 25 | LIC LOS ALPES | NO OFICIAL | 11.63% | 48.84% | 27.91% | 11.63% | 0.00% | 43 | 60.47% |
| 26 | COLEGIO REYES CATOLICOS | NO OFICIAL | 8.33% | 48.33% | 16.67% | 18.33% | 8.33% | 60 | 56.67% |
| 27 | COLEGIO DE SAN LUIS GONZAGA | NO OFICIAL | 15.38% | 39.74% | 15.38% | 23.08% | 6.41% | 78 | 55.13% |
| 28 | COLEGIO NUESTRA SEÑORA DEL ROSARIO | NO OFICIAL | 6.67% | 43.33% | 26.67% | 13.33% | 10.00% | 30 | 50.00% |
| 29 | LIC CAMPESTRE LA MISION | NO OFICIAL | 5.56% | 44.44% | 33.33% | 11.11% | 5.56% | 18 | 50.00% |
| 30 | COLEGIO MARIA AUXILIADORA | NO OFICIAL | 6.90% | 41.38% | 34.48% | 13.79% | 3.45% | 29 | 48.28% |
| 31 | COL DE LA SAGRADA FAMILIA | NO OFICIAL | 3.57% | 42.86% | 25.00% | 17.86% | 10.71% | 28 | 46.43% |
| 32 | COLEGIO DE LA PRESENTACION - AGUACATAL - SEDE PRINCIPAL | NO OFICIAL | 4.55% | 40.91% | 22.73% | 13.64% | 18.18% | 22 | 45.45% |
| 33 | FUNDACION EDUCATIVA LIDERES | NO OFICIAL | 22.22% | 22.22% | 11.11% | 27.78% | 16.67% | 18 | 44.44% |

Continúa

Cuadro 4: Proporción de estudiantes que clasificaron en los niveles B1 y B+ en la promoción de cada colegio de Cali (2014)

| Puesto | Institución | Naturaleza | B+ | B1 | A2 | A1 | A- | N* | Sum B1B+ |
|--------|--|------------|--------|--------|--------|--------|--------|-----|----------|
| 34 | COLEGIO LACORDAIRE | NO OFICIAL | 13.33% | 30.00% | 18.33% | 28.33% | 10.00% | 60 | 43.33% |
| 35 | COLEGIO FRANCISCANO PÍO XII | NO OFICIAL | 9.71% | 32.04% | 29.13% | 25.24% | 3.88% | 103 | 41.75% |
| 36 | COLEGIO BILINGUE MONTESSORI | NO OFICIAL | 10.00% | 30.00% | 30.00% | 20.00% | 10.00% | 20 | 40.00% |
| 37 | COLEGIO NUESTRA SEÑORA DE LA CONSOLACION | NO OFICIAL | 9.09% | 29.87% | 20.78% | 32.47% | 7.79% | 77 | 38.96% |
| 38 | COL. CEN. DE ARTE JUVENILIA | NO OFICIAL | 3.45% | 34.48% | 27.59% | 20.69% | 13.79% | 29 | 37.93% |
| 39 | COLEGIO AMERICANO | NO OFICIAL | 5.26% | 30.83% | 24.81% | 31.58% | 7.52% | 133 | 36.09% |
| 40 | COL COOMEVA | NO OFICIAL | 2.22% | 33.33% | 20.00% | 31.11% | 13.33% | 45 | 35.56% |
| 41 | COLEGIO SAN ALBERTO MAGNO | NO OFICIAL | 5.00% | 30.00% | 15.00% | 40.00% | 10.00% | 20 | 35.00% |
| 42 | COLEGIO LUIS HORACIO GOMEZ | NO OFICIAL | 0.00% | 34.38% | 34.38% | 18.75% | 12.50% | 32 | 34.38% |
| 43 | COLEGIO CLARETIANO SANTA DOROTEA | NO OFICIAL | 2.96% | 30.37% | 19.26% | 35.56% | 11.85% | 135 | 33.33% |
| 44 | COLEGIO LEON DE GREIFF | NO OFICIAL | 4.00% | 28.00% | 24.00% | 29.33% | 14.67% | 150 | 32.00% |
| 45 | SANTA MARIA STELLA MARIS | NO OFICIAL | 16.67% | 14.81% | 42.59% | 22.22% | 3.70% | 54 | 31.48% |
| 46 | LIC ANGLO DEL VALLE | NO OFICIAL | 6.25% | 25.00% | 12.50% | 28.12% | 28.12% | 32 | 31.25% |
| 47 | COL BILINGÜE LANCASTER | NO OFICIAL | 3.12% | 28.12% | 12.50% | 37.50% | 18.75% | 32 | 31.25% |
| 48 | COLEGIO SAN ANTONIO MARIA CLARET | NO OFICIAL | 5.36% | 24.40% | 20.83% | 33.93% | 15.48% | 168 | 29.76% |
| 49 | COL CATOLICO | NO OFICIAL | 9.62% | 19.23% | 15.38% | 30.77% | 25.00% | 52 | 28.85% |
| 50 | COL. NUESTRA SEÑORA DE LA GRACIA | NO OFICIAL | 2.86% | 25.71% | 14.29% | 34.29% | 22.86% | 35 | 28.57% |
| 51 | COLEGIO PARROQUIAL DIVINO SALVADOR | NO OFICIAL | 6.25% | 21.88% | 25.00% | 34.38% | 12.50% | 32 | 28.12% |
| 52 | COL.SANTA MARIA DE PANCE | NO OFICIAL | 4.55% | 22.73% | 18.18% | 38.64% | 15.91% | 44 | 27.27% |
| 53 | COLEGIO MAYOR ALFEREZ REAL | NO OFICIAL | 2.60% | 24.68% | 16.88% | 32.47% | 23.38% | 77 | 27.27% |
| 54 | COLEGIO MIXTO SAN VICENTE | NO OFICIAL | 0.00% | 25.93% | 18.52% | 33.33% | 22.22% | 27 | 25.93% |
| 55 | COL CIUDADELA EDUC LA PRESENTACIÓN | NO OFICIAL | 2.56% | 23.08% | 16.67% | 37.18% | 20.51% | 78 | 25.64% |
| 56 | LIC EJERCITO PICHINCHA | NO OFICIAL | 7.69% | 17.95% | 41.03% | 25.64% | 7.69% | 39 | 25.64% |
| 57 | COL EL PINAR | NO OFICIAL | 5.00% | 20.00% | 20.00% | 30.00% | 25.00% | 20 | 25.00% |
| 58 | COLEGIO MAYOR SAN FRANCISCO DE ASIS - SEDE PRINCIPAL | NO OFICIAL | 3.39% | 20.34% | 13.56% | 42.37% | 20.34% | 59 | 23.73% |
| 59 | COLEGIO SAN FRANCISCO DE ASIS | NO OFICIAL | 1.18% | 22.35% | 17.65% | 37.65% | 21.18% | 85 | 23.53% |
| 60 | COLEGIO LOS ANGELES DEL NORTE | NO OFICIAL | 5.77% | 17.31% | 15.38% | 38.46% | 23.08% | 52 | 23.08% |
| 61 | COL COMFANDI TERRANOVA | NO OFICIAL | 0.00% | 23.08% | 26.92% | 26.92% | 23.08% | 26 | 23.08% |
| 62 | COLEGIO SAN JOSE - BARRIO CHAMPAGNAT | NO OFICIAL | 0.00% | 22.86% | 22.86% | 31.43% | 22.86% | 35 | 22.86% |
| 63 | COLEGIO IDEAS | NO OFICIAL | 4.55% | 18.18% | 22.73% | 31.82% | 22.73% | 22 | 22.73% |
| 64 | COLEGIO FRANCISCANO DE FRAY DAMIAN GONZALEZ | NO OFICIAL | 4.55% | 18.18% | 14.20% | 34.66% | 28.41% | 176 | 22.73% |
| 65 | COMFANDI MIRAFLORES | NO OFICIAL | 1.41% | 21.13% | 19.72% | 38.73% | 19.01% | 142 | 22.54% |
| 66 | LICEO QUIAL - SEDE PRINCIPAL | NO OFICIAL | 8.11% | 13.51% | 8.11% | 35.14% | 35.14% | 37 | 21.62% |
| 67 | BOSQUECITO ENCANTADO Y COLEGIO EL BOSQUE | NO OFICIAL | 7.14% | 14.29% | 14.29% | 42.86% | 21.43% | 14 | 21.43% |
| 68 | COLEGIO MIGUEL CAMACHO PEREA | NO OFICIAL | 5.26% | 15.79% | 21.05% | 26.32% | 31.58% | 19 | 21.05% |
| 69 | COLEGIO COMFANDI EL PRADO | NO OFICIAL | 1.96% | 18.63% | 26.96% | 38.24% | 14.22% | 204 | 20.59% |

Continúa

Cuadro 4: Proporción de estudiantes que clasificaron en los niveles B1 y B+ en la promoción de cada colegio de Cali (2014)

| Puesto | Institución | Naturaleza | B+ | B1 | A2 | A1 | A- | N* | Sum B1B+ |
|--------|---|------------|-------|--------|--------|--------|--------|-----|----------|
| 70 | CORPORACION COLEGIO AMERICAS UNIDAS | NO OFICIAL | 3.64% | 16.36% | 7.27% | 50.91% | 21.82% | 55 | 20.00% |
| 71 | COLEGIO MAYOR SAN ANTONIO DE PADUA | NO OFICIAL | 2.86% | 17.14% | 14.29% | 40.00% | 25.71% | 35 | 20.00% |
| 72 | COLEGIO EL AMPARO | NO OFICIAL | 2.00% | 18.00% | 26.00% | 42.00% | 12.00% | 50 | 20.00% |
| 73 | INSTTUICIÓN EDUCATIVA COLEGIO SAN JOSÉ REFUGIO | NO OFICIAL | 3.85% | 15.38% | 11.54% | 34.62% | 34.62% | 26 | 19.23% |
| 74 | COLEGIO SAN FRANCISCO JAVIER | NO OFICIAL | 0.00% | 19.05% | 9.52% | 33.33% | 38.10% | 21 | 19.05% |
| 75 | INCOVAL | NO OFICIAL | 5.26% | 13.16% | 10.53% | 34.21% | 36.84% | 38 | 18.42% |
| 76 | COLEGIO LEONÍSTICO LA MERCED | NO OFICIAL | 3.33% | 15.00% | 18.33% | 43.33% | 20.00% | 60 | 18.33% |
| 77 | LICEO JUAN XXIII | NO OFICIAL | 1.47% | 16.18% | 16.18% | 44.12% | 22.06% | 68 | 17.65% |
| 78 | SANTA MARIANA DE JESÚS | NO OFICIAL | 0.00% | 17.65% | 20.59% | 32.35% | 29.41% | 34 | 17.65% |
| 79 | COL FE Y ALEGRIA LA PROVIDENCIA | NO OFICIAL | 0.00% | 17.39% | 30.43% | 43.48% | 8.70% | 23 | 17.39% |
| 80 | COLEGIO PARROQUIAL NUESTRA SEÑORA DE LOS ANDES | NO OFICIAL | 3.33% | 13.33% | 21.67% | 26.67% | 35.00% | 60 | 16.67% |
| 81 | COLEGIO TECNICO NUEVO SALOMIA | NO OFICIAL | 0.00% | 16.00% | 0.00% | 32.00% | 52.00% | 25 | 16.00% |
| 82 | COLEGIO LOS ANGELES SAN FERNANDO | NO OFICIAL | 0.00% | 15.79% | 15.79% | 26.32% | 42.11% | 19 | 15.79% |
| 83 | CORPORACION EDUCATIVA ADVENTISTA- CÁMBULOS | NO OFICIAL | 9.38% | 6.25% | 9.38% | 53.12% | 21.88% | 32 | 15.62% |
| 84 | FUND COL SANTA ISABEL DE HUNGRIA | NO OFICIAL | 1.56% | 14.06% | 12.50% | 39.06% | 32.81% | 64 | 15.62% |
| 85 | COLEGIO EL CARMELO | NO OFICIAL | 5.00% | 10.00% | 15.00% | 25.00% | 45.00% | 40 | 15.00% |
| 86 | FUND COL PAR SAN PEDRO CLAVER | NO OFICIAL | 1.64% | 13.11% | 3.28% | 34.43% | 47.54% | 61 | 14.75% |
| 87 | INSTITUTO TÉCNICO INDUSTRIAL SAN JUAN BOSCO | NO OFICIAL | 1.47% | 13.24% | 25.00% | 36.76% | 23.53% | 68 | 14.71% |
| 88 | I. E. POLITECNICO MUNICIPAL DE CALI | OFICIAL | 3.85% | 10.26% | 21.15% | 44.87% | 19.87% | 156 | 14.10% |
| 89 | COLEGIO SAN PEDRO CLAVER | NO OFICIAL | 0.00% | 13.79% | 10.34% | 51.72% | 24.14% | 29 | 13.79% |
| 90 | COL SAN SEBASTIAN | NO OFICIAL | 4.55% | 9.09% | 22.73% | 22.73% | 40.91% | 22 | 13.64% |
| 91 | I.E TÉCNICA DE BALLET CLÁSICO INCOLBALLET | OFICIAL | 4.55% | 9.09% | 9.09% | 27.27% | 50.00% | 22 | 13.64% |
| 92 | COL TECNICO MARIA ELVINIA | NO OFICIAL | 0.00% | 13.51% | 17.57% | 44.59% | 24.32% | 74 | 13.51% |
| 93 | COLEGIO CREAD | NO OFICIAL | 0.00% | 13.33% | 0.00% | 26.67% | 60.00% | 15 | 13.33% |
| 94 | GIMN LOS FARALLONES | NO OFICIAL | 0.00% | 13.04% | 56.52% | 21.74% | 8.70% | 23 | 13.04% |
| 95 | COLEGIO DE NUESTRA SEÑORA DE CHIQUINQUIRA | NO OFICIAL | 0.00% | 12.90% | 16.13% | 35.48% | 35.48% | 31 | 12.90% |
| 96 | COLEGIO LUIS CARLOS GALAN SARMIENTO | NO OFICIAL | 0.00% | 12.50% | 10.42% | 39.58% | 37.50% | 48 | 12.50% |
| 97 | I. E. TÉCNICO INDUSTRIAL COMUNA 17 | OFICIAL | 1.64% | 10.66% | 13.11% | 54.10% | 20.49% | 122 | 12.30% |
| 98 | COLEGIO FRANCISCO JOSE DE CALDAS | NO OFICIAL | 3.03% | 9.09% | 24.24% | 39.39% | 24.24% | 33 | 12.12% |
| 99 | I.E. TÉCNICO DE COMERCIO SANTA CECILIA | OFICIAL | 1.67% | 10.42% | 19.58% | 38.75% | 29.58% | 240 | 12.08% |
| 100 | ACADEMIA DE CIENCIAS DE COLOMBIA AKADEMOS | NO OFICIAL | 2.00% | 10.00% | 12.00% | 36.00% | 40.00% | 50 | 12.00% |
| 101 | COLEGIO LOS ANDES | NO OFICIAL | 0.00% | 11.86% | 8.47% | 42.37% | 37.29% | 118 | 11.86% |
| 102 | INSTITUTO TECNICO DE COMERCIO Y SISTEMAS INTECOSIS LTDA | NO OFICIAL | 0.00% | 11.76% | 17.65% | 47.06% | 23.53% | 17 | 11.76% |
| 103 | COL NTRA SRA DE LA ANUNCIACION | NO OFICIAL | 0.00% | 11.54% | 9.62% | 55.77% | 23.08% | 52 | 11.54% |
| 104 | 71/03 LA GRAN COLOMBIA-LA GRAN COLOMBIA | OFICIAL | 2.67% | 8.56% | 16.58% | 42.25% | 29.95% | 187 | 11.23% |

Continúa

Cuadro 4: Proporción de estudiantes que clasificaron en los niveles B1 y B+ en la promoción de cada colegio de Cali (2014)

| Puesto | Institución | Naturaleza | B+ | B1 | A2 | A1 | A- | N* | Sum B1B+ |
|--------|--|------------|-------|--------|--------|--------|--------|-----|----------|
| 105 | INST CAMILO TERREROS | NO OFICIAL | 2.78% | 8.33% | 11.11% | 44.44% | 33.33% | 36 | 11.11% |
| 106 | 41/01 INSTITUCION EDUCATIVA VILLA DEL SUR | OFICIAL | 0.00% | 10.64% | 20.21% | 35.11% | 34.04% | 94 | 10.64% |
| 107 | COLEGIO ANDINO | NO OFICIAL | 0.00% | 10.53% | 21.05% | 42.11% | 26.32% | 19 | 10.53% |
| 108 | COLEGIO SAN FERNANDO REY | NO OFICIAL | 0.00% | 10.53% | 5.26% | 31.58% | 52.63% | 19 | 10.53% |
| 109 | 06/01 IE NORMAL SUPERIOR FARALLONES DE CALI | OFICIAL | 0.93% | 9.30% | 11.63% | 46.05% | 32.09% | 215 | 10.23% |
| 110 | COL PARROQ SAN JUAN BAUTISTA | NO OFICIAL | 0.00% | 10.14% | 9.42% | 39.86% | 40.58% | 138 | 10.14% |
| 111 | INST TEC REAL HOLANDES | NO OFICIAL | 2.00% | 8.00% | 6.00% | 38.00% | 46.00% | 50 | 10.00% |
| 112 | LA PRESENTACION EL PARAISO | NO OFICIAL | 1.67% | 8.33% | 18.33% | 30.00% | 41.67% | 60 | 10.00% |
| 113 | COLEGIO COMERCIAL NUEVA ERA VG | NO OFICIAL | 0.00% | 9.52% | 19.05% | 28.57% | 42.86% | 21 | 9.52% |
| 114 | CENT EDUC SEBASTIAN DE BELALCAZAR | NO OFICIAL | 3.12% | 6.25% | 6.25% | 31.25% | 53.12% | 32 | 9.38% |
| 115 | COL FE Y ESPERANZA MISION PANAMERICANA | NO OFICIAL | 0.00% | 9.09% | 27.27% | 27.27% | 36.36% | 11 | 9.09% |
| 116 | LICEO MAYOR MIXTO TERCER MILENIO | NO OFICIAL | 0.00% | 9.09% | 4.55% | 22.73% | 63.64% | 22 | 9.09% |
| 117 | INSTITUTO LA RIVERA | NO OFICIAL | 0.00% | 8.70% | 30.43% | 21.74% | 39.13% | 23 | 8.70% |
| 118 | LIC. SUPERIOR DEL VALLE NO.3 | NO OFICIAL | 0.00% | 8.33% | 16.67% | 33.33% | 41.67% | 12 | 8.33% |
| 119 | COL. BAUTISTA | NO OFICIAL | 0.00% | 8.33% | 12.50% | 33.33% | 45.83% | 24 | 8.33% |
| 120 | 85/02 SAT JOSE HOLGUIN GARCES | OFICIAL | 0.00% | 8.33% | 8.33% | 66.67% | 16.67% | 12 | 8.33% |
| 121 | COLEGIO LOS ANDES - SEDE PRINCIPAL | NO OFICIAL | 0.00% | 8.33% | 8.33% | 37.88% | 45.45% | 132 | 8.33% |
| 122 | COLEGIO CIUDAD CÓRDOBA | NO OFICIAL | 1.59% | 6.35% | 14.29% | 52.38% | 25.40% | 63 | 7.94% |
| 123 | 16/01 IETI PEDRO ANTONIO MOLINA | OFICIAL | 1.54% | 6.18% | 13.90% | 45.95% | 32.43% | 259 | 7.72% |
| 124 | 80/01 INSTITUCIÓN EDUCATIVA PANCE | OFICIAL | 0.00% | 7.69% | 0.00% | 38.46% | 53.85% | 13 | 7.69% |
| 125 | 36/01 JOSE MARIA VIVAS BALCAZAR | OFICIAL | 2.65% | 4.87% | 11.95% | 44.69% | 35.84% | 226 | 7.52% |
| 126 | 34/01 INSTITUCION EDUCATIVA JOAQUIN DE CAYZEDO Y CUERO | OFICIAL | 1.87% | 5.61% | 10.28% | 41.12% | 41.12% | 107 | 7.48% |
| 127 | 23/01 INSTITUCION EDUCATIVA VILLACOLOMBIA | OFICIAL | 2.41% | 4.82% | 19.28% | 44.58% | 28.92% | 83 | 7.23% |
| 128 | CORPORACIÓN EDUCATIVA POPULAR-LICEO DE LA AMISTAD | NO OFICIAL | 2.38% | 4.76% | 14.29% | 50.00% | 28.57% | 42 | 7.14% |
| 129 | COL. TEC. COMERCIAL SANTA MARIA GORETTY | NO OFICIAL | 0.00% | 7.14% | 7.14% | 28.57% | 57.14% | 14 | 7.14% |
| 130 | INST COMERCIAL. INDUSTRIAL Y TECNOLÓGICO ICIT | NO OFICIAL | 0.00% | 7.02% | 12.28% | 50.88% | 29.82% | 57 | 7.02% |
| 131 | COLEGIO PARROQUIAL SANTIAGO APOSTOL | NO OFICIAL | 0.00% | 6.86% | 5.88% | 46.08% | 41.18% | 102 | 6.86% |
| 132 | INST TEC CONSTRUCTORES DEL FUTURO | NO OFICIAL | 0.00% | 6.67% | 6.67% | 33.33% | 53.33% | 15 | 6.67% |
| 133 | 18/01 JUAN BAUTISTA DE LA SALLE | OFICIAL | 0.00% | 6.67% | 0.00% | 33.33% | 60.00% | 15 | 6.67% |
| 134 | CENTRO EDUCATIVO INDUSTRIAL LUIS MADINA | NO OFICIAL | 1.10% | 5.49% | 10.99% | 42.86% | 39.56% | 91 | 6.59% |
| 135 | I.E. NORMAL SUPERIOR SANTIAGO DE CALI | OFICIAL | 1.09% | 5.46% | 9.29% | 46.99% | 37.16% | 183 | 6.56% |
| 136 | 31/01 INSTITUCION EDUCATIVA GENERAL ALFREDO VASQUEZ COBO | OFICIAL | 1.04% | 5.21% | 6.25% | 48.96% | 38.54% | 96 | 6.25% |
| 137 | COLEGIO NUESTRA SEÑORA DE FATIMA | OFICIAL | 1.01% | 5.05% | 16.16% | 53.54% | 24.24% | 99 | 6.06% |
| 138 | LIC PORVENIR | NO OFICIAL | 0.00% | 6.06% | 0.00% | 33.33% | 60.61% | 33 | 6.06% |
| 139 | 33/01 JOSE MARIA CARBONELL | OFICIAL | 1.20% | 4.79% | 11.98% | 45.51% | 36.53% | 167 | 5.99% |
| 140 | COLEGIO PARROQUIAL SAN FRANCISCO JAVIER | NO OFICIAL | 0.00% | 5.88% | 23.53% | 49.02% | 21.57% | 51 | 5.88% |

Continúa

Cuadro 4: Proporción de estudiantes que clasificaron en los niveles B1 y B+ en la promoción de cada colegio de Cali (2014)

| Puesto | Institución | Naturaleza | B+ | B1 | A2 | A1 | A- | N* | Sum B1B+ |
|--------|---|------------|-------|-------|--------|--------|--------|-----|----------|
| 141 | 05/01 INSTITUCION EDUCATIVA SANTA LIBRADA | OFICIAL | 1.57% | 4.18% | 10.70% | 39.95% | 43.60% | 383 | 5.74% |
| 142 | COLEGIO PARROQUIAL SAN JOAQUIN | NO OFICIAL | 2.78% | 2.78% | 15.74% | 49.07% | 29.63% | 108 | 5.56% |
| 143 | CENTRO DOCENTE SANTA ANITA - SEDE PRINCIPAL | NO OFICIAL | 0.00% | 5.56% | 11.11% | 27.78% | 55.56% | 18 | 5.56% |
| 144 | INSTITUTO COLOMBIA | NO OFICIAL | 2.03% | 3.38% | 4.05% | 26.35% | 64.19% | 148 | 5.41% |
| 145 | CENT DOC PARROQ SAN MARCOS | NO OFICIAL | 0.00% | 5.41% | 5.41% | 24.32% | 64.86% | 37 | 5.41% |
| 146 | 13/01INSTITUCION EDUCATIVA LA MERCED | OFICIAL | 0.90% | 4.50% | 6.31% | 43.24% | 45.05% | 111 | 5.41% |
| 147 | COL DE LA SANTÍSIMA TRINIDAD | NO OFICIAL | 0.00% | 5.36% | 7.14% | 37.50% | 50.00% | 56 | 5.36% |
| 148 | LICEO MIXTO LA MILAGROSA | NO OFICIAL | 0.00% | 5.26% | 10.53% | 47.37% | 36.84% | 19 | 5.26% |
| 149 | CENTRO EDUCATIVO LEONARDO DA VINCI | NO OFICIAL | 0.00% | 5.26% | 5.26% | 52.63% | 36.84% | 19 | 5.26% |
| 150 | 38/01 INSTITUCION EDUCATIVA AGUSTIN NIETO CABALLERO | OFICIAL | 0.86% | 4.31% | 10.34% | 43.10% | 41.38% | 116 | 5.17% |
| 151 | INSTITUTO TÉCNICO INDSUTRIAL MANUEL ELKIN PATARROYO | NO OFICIAL | 0.00% | 4.76% | 9.52% | 33.33% | 52.38% | 21 | 4.76% |
| 152 | 35/01 RAFAEL NAVIA VARON | OFICIAL | 0.67% | 4.03% | 10.07% | 46.98% | 38.26% | 149 | 4.70% |
| 153 | INSTITUTO TECNICO CALIMA | NO OFICIAL | 0.00% | 4.65% | 6.98% | 37.21% | 51.16% | 43 | 4.65% |
| 154 | COLEGIO SANTA ISABEL DE HUNGRIA - COMUNEROS II | NO OFICIAL | 0.00% | 4.65% | 2.33% | 41.86% | 51.16% | 43 | 4.65% |
| 155 | 07/01 INSTITUCION EDUCATIVA JORGE ISAACS INEM | OFICIAL | 1.38% | 3.22% | 9.36% | 44.94% | 41.10% | 652 | 4.60% |
| 156 | CORPORACION COLEGIO NTRA SRA DEL PILAR - SEDE PRINCIPAL | NO OFICIAL | 0.00% | 4.55% | 4.55% | 36.36% | 54.55% | 44 | 4.55% |
| 157 | 40/01 INSTITUCIÓN EDUCATIVA DIEZ DE MAYO | OFICIAL | 0.73% | 3.65% | 1.46% | 40.15% | 54.01% | 137 | 4.38% |
| 158 | 90/01 INSTITUCION EDUCATIVA GOLONDRINAS | OFICIAL | 4.35% | 0.00% | 0.00% | 21.74% | 73.91% | 23 | 4.35% |
| 159 | LICEO COMPUTARIZADO SISTEVALLE | NO OFICIAL | 0.00% | 4.35% | 8.70% | 30.43% | 56.52% | 23 | 4.35% |
| 160 | I. E. TÉCNICO INDUSTRIAL ANTONIO JOSÉ CAMACHO | OFICIAL | 0.35% | 3.89% | 13.43% | 48.41% | 33.92% | 283 | 4.24% |
| 161 | FUNDACION COLEGIO SANTA ISABEL DE HUNGRIA CALIMIO NORTE | NO OFICIAL | 0.00% | 4.05% | 4.05% | 48.65% | 43.24% | 74 | 4.05% |
| 162 | LICEO PSICOPEDAGOGICO DEL VALLE N.2 - SEDE PRINCIPAL | NO OFICIAL | 0.00% | 4.00% | 4.00% | 36.00% | 56.00% | 25 | 4.00% |
| 163 | LIC COMERCIAL LA MILAGROSA | NO OFICIAL | 0.00% | 4.00% | 0.00% | 56.00% | 40.00% | 25 | 4.00% |
| 164 | 22/01 INSTITUCION EDUCATIVA JUAN DE AMPUDIA | OFICIAL | 0.78% | 3.12% | 6.25% | 33.59% | 56.25% | 128 | 3.91% |
| 165 | COLEGIO YIZFRED | NO OFICIAL | 0.00% | 3.85% | 3.85% | 34.62% | 57.69% | 26 | 3.85% |
| 166 | ACADEMIA MILITAR GENERAL JOSÉ MARÍA CABAL | NO OFICIAL | 0.00% | 3.80% | 10.13% | 31.65% | 54.43% | 79 | 3.80% |
| 167 | 62/01 INSTITUCION EDUCATIVA RODRIGO LLOREDA CAICEDO | NO OFICIAL | 2.50% | 1.25% | 5.00% | 46.25% | 45.00% | 80 | 3.75% |
| 168 | I.E. LA BUITRERA JOSE MARIA GARCIA DE TOLED | OFICIAL | 1.23% | 2.47% | 1.23% | 22.22% | 72.84% | 81 | 3.70% |
| 169 | INST CIAL ARQUIDIOCESANO | NO OFICIAL | 0.00% | 3.70% | 10.37% | 37.04% | 48.89% | 135 | 3.70% |
| 170 | 02/02 LA INMACULADA | OFICIAL | 0.00% | 3.70% | 3.70% | 48.15% | 44.44% | 27 | 3.70% |
| 171 | LICEO COLOMBO IRLANDES | NO OFICIAL | 0.00% | 3.57% | 10.71% | 35.71% | 50.00% | 28 | 3.57% |
| 172 | COLEGIO SAN GABRIEL FUNDESIA - SEDE PRINCIPAL | NO OFICIAL | 0.00% | 3.57% | 0.00% | 35.71% | 60.71% | 28 | 3.57% |
| 173 | 09/01 INSTITUCION EDUCATIVA REPUBLICA DE ISRAEL | OFICIAL | 0.00% | 3.51% | 12.28% | 43.86% | 40.35% | 57 | 3.51% |
| 174 | INST TEC CIAL DEL NORTE | NO OFICIAL | 0.00% | 3.45% | 6.90% | 41.38% | 48.28% | 29 | 3.45% |
| 175 | INSTITUTO BOLIVARIANO ESDISEÑOS DEL - SEDE PRINCIPAL | NO OFICIAL | 1.67% | 1.67% | 1.67% | 13.33% | 81.67% | 60 | 3.33% |
| 176 | COLEGIO MILITAR ALMIRANTE COLON DE CALI | NO OFICIAL | 0.00% | 3.33% | 30.00% | 33.33% | 33.33% | 30 | 3.33% |

Continúa

Cuadro 4: Proporción de estudiantes que clasificaron en los niveles B1 y B+ en la promoción de cada colegio de Cali (2014)

| Puesto | Institución | Naturaleza | B+ | B1 | A2 | A1 | A- | N* | Sum B1B+ |
|--------|---|------------|-------|-------|--------|--------|--------|-----|----------|
| 177 | INSTITUTO CENTRAL DEL COMERCIO Y BACHILLERATO | NO OFICIAL | 0.00% | 3.28% | 4.92% | 26.23% | 65.57% | 61 | 3.28% |
| 178 | COL MILIT TEC ALMIRANTE COLON | NO OFICIAL | 1.09% | 2.17% | 8.70% | 46.74% | 41.30% | 92 | 3.26% |
| 179 | 15/01 INSTITUCION EDUCATIVA CELMIRA BUENO DE OREJUELA | OFICIAL | 0.61% | 2.44% | 1.83% | 40.24% | 54.88% | 164 | 3.05% |
| 180 | 24/01 INSTITUCION EDUCATIVA LAS AMERICAS | OFICIAL | 1.01% | 2.02% | 7.07% | 38.89% | 51.01% | 198 | 3.03% |
| 181 | INST SER INTERNACIONAL SEDE DIAMANTE | NO OFICIAL | 0.00% | 3.03% | 3.03% | 33.33% | 60.61% | 33 | 3.03% |
| 182 | COLEGIO EL HOGAR | NO OFICIAL | 0.00% | 2.86% | 11.43% | 25.71% | 60.00% | 35 | 2.86% |
| 183 | CENT DOC SANTIAGO DE CALI | NO OFICIAL | 0.00% | 2.86% | 2.86% | 42.86% | 51.43% | 35 | 2.86% |
| 184 | INSTITUTO TECNICO LA RIVIERA | NO OFICIAL | 0.00% | 2.70% | 2.70% | 24.32% | 70.27% | 37 | 2.70% |
| 185 | FUNDACION COLEGIO SANTA ISABEL DE HUNGRIA | NO OFICIAL | 0.00% | 2.67% | 6.67% | 33.33% | 57.33% | 75 | 2.67% |
| 186 | COLEGIO COMPARTIR | NO OFICIAL | 1.78% | 0.89% | 6.67% | 43.11% | 47.56% | 225 | 2.67% |
| 187 | CENT EDUC PROGRESEMOS | NO OFICIAL | 2.63% | 0.00% | 2.63% | 21.05% | 73.68% | 38 | 2.63% |
| 188 | LICEO CERROS DEL VALLE | NO OFICIAL | 0.00% | 2.63% | 15.79% | 44.74% | 36.84% | 38 | 2.63% |
| 189 | 14/01 SIMON RODRIGUEZ | OFICIAL | 0.65% | 1.95% | 5.84% | 50.65% | 40.91% | 154 | 2.60% |
| 190 | CENT DOC BARTOLOME MITRE | NO OFICIAL | 0.00% | 2.60% | 7.79% | 38.96% | 50.65% | 77 | 2.60% |
| 191 | COLEGIO MAYOR SANTIAGO DE CALI-SEDE GUAYACANES | NO OFICIAL | 0.00% | 2.59% | 7.76% | 48.28% | 41.38% | 116 | 2.59% |
| 192 | COL FUND STA ISABEL DE HUNGRIA | NO OFICIAL | 0.00% | 2.54% | 5.43% | 46.01% | 46.01% | 276 | 2.54% |
| 193 | 39/01 INSTITUCION EDUCATIVA BOYACA | OFICIAL | 0.00% | 2.46% | 1.64% | 32.79% | 63.11% | 122 | 2.46% |
| 194 | 48/01 INSTITUCION EDUCATIVA JULIO CAICEDO Y TELLEZ | OFICIAL | 0.00% | 2.41% | 6.02% | 51.81% | 39.76% | 83 | 2.41% |
| 195 | 52/01 INSTITUCION EDUCATIVA JESUS VILLAFANE FRANCO | OFICIAL | 0.00% | 2.38% | 7.14% | 45.24% | 45.24% | 42 | 2.38% |
| 196 | COL TEC JUVENIL DEL VALLE | NO OFICIAL | 0.00% | 2.38% | 0.00% | 38.10% | 59.52% | 42 | 2.38% |
| 197 | 20/01 INSTITUCION EDUCATIVA. SIETE DE AGOSTO | OFICIAL | 0.00% | 2.33% | 2.33% | 30.81% | 64.53% | 172 | 2.33% |
| 198 | 73/01 INSTITUCION EDUCATIVA EUSTAQUIO PALACIOS | OFICIAL | 0.45% | 1.79% | 5.38% | 35.43% | 56.95% | 223 | 2.24% |
| 199 | COLEGIO NARIÑO - SEDE PRINCIPAL | NO OFICIAL | 0.00% | 2.17% | 4.35% | 39.13% | 54.35% | 46 | 2.17% |
| 200 | COL VIDA NUEVA | NO OFICIAL | 0.00% | 2.17% | 2.17% | 34.78% | 60.87% | 46 | 2.17% |
| 201 | I.E. JUAN PABLO II. SEDE PORTETE DE TARQUI | OFICIAL | 0.71% | 1.43% | 3.57% | 30.71% | 63.57% | 140 | 2.14% |
| 202 | CENTRO DOCENTE LICEO MARISOL | NO OFICIAL | 0.00% | 2.08% | 22.92% | 45.83% | 29.17% | 48 | 2.08% |
| 203 | 27/01 INST. EDU. EVARISTO GARCIA | OFICIAL | 0.00% | 2.08% | 2.08% | 52.08% | 43.75% | 48 | 2.08% |
| 204 | I. E. TÉCNICO INDUSTRIAL LUZ HAYDEE GUERRERO | OFICIAL | 1.01% | 1.01% | 10.10% | 42.42% | 45.45% | 99 | 2.02% |
| 205 | 01/01 JOSE HOLGUIN GARCES - SEDE PRINCIPAL | OFICIAL | 0.00% | 2.01% | 4.52% | 36.68% | 56.78% | 199 | 2.01% |
| 206 | 45/01 INSTITUCION EDUCATIVA EVA RIASCOS PLATA | OFICIAL | 0.00% | 2.00% | 4.00% | 20.00% | 74.00% | 50 | 2.00% |
| 207 | I.E TÉCNICA COMERCIAL HERNANDO NAVIA VARÓN | OFICIAL | 0.28% | 1.69% | 4.23% | 34.37% | 59.44% | 355 | 1.97% |
| 208 | 19/01 INSTITUCION EDUCATIVA VICENTE BORRERO COSTA | OFICIAL | 0.00% | 1.91% | 2.55% | 33.76% | 61.78% | 157 | 1.91% |
| 209 | 68/01 INSTITUCION EDUCATIVA ALVARO ECHEVERRY | OFICIAL | 0.00% | 1.90% | 4.76% | 51.43% | 41.90% | 105 | 1.90% |
| 210 | 61/01 INSTITUCION EDUCATIVA CIUDAD CORDOBA | OFICIAL | 0.00% | 1.84% | 3.68% | 32.52% | 61.96% | 163 | 1.84% |
| 211 | 59/01 INSTITUCION EDUCATIVA LA PRESENTACION | OFICIAL | 0.00% | 1.83% | 0.92% | 21.10% | 76.15% | 109 | 1.83% |
| 212 | I.E GENERAL FRANCISCO DE PAULA SANTANDER | OFICIAL | 1.20% | 0.60% | 4.19% | 32.93% | 61.08% | 167 | 1.80% |

Continúa

Cuadro 4: Proporción de estudiantes que clasificaron en los niveles B1 y B+ en la promoción de cada colegio de Cali (2014)

| Puesto | Institución | Naturaleza | B+ | B1 | A2 | A1 | A- | N* | Sum B1B+ |
|--------|---|------------|-------|-------|--------|--------|--------|-----|----------|
| 213 | 12/01 INSTITUCION EDUCATIVA JOSE ANTONIO GALAN | OFICIAL | 0.00% | 1.75% | 7.02% | 40.35% | 50.88% | 57 | 1.75% |
| 214 | COL ALTERNATIVA PEDAGÓGICA INTEGRADA COMFANDI ALPEINCO | NO OFICIAL | 0.43% | 1.29% | 0.86% | 26.18% | 71.24% | 233 | 1.72% |
| 215 | 25/01 JOSE MANUEL SAAVEDRA GALINDO | OFICIAL | 0.00% | 1.67% | 8.33% | 45.00% | 45.00% | 60 | 1.67% |
| 216 | 10/02 INSTITUCION EDUCATIVA SANTO TOMAS CASD | OFICIAL | 0.00% | 1.67% | 8.33% | 44.17% | 45.83% | 120 | 1.67% |
| 217 | INST NTRA SRA DEL CARMEN | NO OFICIAL | 0.00% | 1.67% | 3.33% | 45.00% | 50.00% | 60 | 1.67% |
| 218 | 49/01 INSTITUCIÓN EDUCATIVA INDUSTRIAL MARICÉ SINISTERRA | OFICIAL | 0.00% | 1.61% | 1.61% | 24.19% | 72.58% | 62 | 1.61% |
| 219 | 18/01 INSTITUCION EDUCATIVA MANUEL MARIA MALLARINO | OFICIAL | 0.00% | 1.54% | 7.69% | 24.62% | 66.15% | 65 | 1.54% |
| 220 | 55/01 EL DIAMANTE | OFICIAL | 0.00% | 1.50% | 2.26% | 37.59% | 58.65% | 133 | 1.50% |
| 221 | INSTITUTO DE EDUACCION COMFENALCO VALLLE | NO OFICIAL | 0.00% | 1.45% | 4.35% | 27.54% | 66.67% | 69 | 1.45% |
| 222 | 37/01 CARLOS HOLGUIN LLOREDA | OFICIAL | 0.00% | 1.35% | 8.11% | 35.14% | 55.41% | 74 | 1.35% |
| 223 | COLEGIO TECNICO JUVENIL DEL SUR | NO OFICIAL | 1.28% | 0.00% | 1.28% | 33.33% | 64.10% | 78 | 1.28% |
| 224 | INST. EDU. NO FORMAL ANDRES BELLO COLOMBO AMERICANO | NO OFICIAL | 0.00% | 1.19% | 4.76% | 27.38% | 66.67% | 84 | 1.19% |
| 225 | FUND COL NUESTRA SRA DE GUADALUPE | NO OFICIAL | 0.00% | 1.16% | 12.79% | 38.37% | 47.67% | 86 | 1.16% |
| 226 | 51/01 HUMBERTO JORDAN MAZUERA | OFICIAL | 0.00% | 1.10% | 0.00% | 20.88% | 78.02% | 91 | 1.10% |
| 227 | I.E TÉCNICO INDUSTRIAL VEINTE DE JULIO | OFICIAL | 0.00% | 1.06% | 3.19% | 39.36% | 56.38% | 94 | 1.06% |
| 228 | COL CESAR CONTO | NO OFICIAL | 0.00% | 1.04% | 3.12% | 38.54% | 57.29% | 96 | 1.04% |
| 229 | 21/01 INSTITUCION EDUCATIVA ALFONSO LOPEZ PUMAREJO | OFICIAL | 0.00% | 1.00% | 3.48% | 35.82% | 59.70% | 201 | 1.00% |
| 230 | 28/01 INSTITUCIÓN EDUCATIVA SANTA FE | OFICIAL | 0.99% | 0.00% | 3.96% | 47.52% | 47.52% | 101 | 0.99% |
| 231 | 47/02 INST EDUC CIUDAD DE CALI | OFICIAL | 0.00% | 0.93% | 0.93% | 40.19% | 57.94% | 107 | 0.93% |
| 232 | 69/01 INSTITUCION EDUCATIVA LA ESPERANZA | OFICIAL | 0.00% | 0.80% | 0.80% | 28.80% | 69.60% | 125 | 0.80% |
| 233 | 75/01 INSTITUCION EDUCATIVA MULTIPROPOSITO | OFICIAL | 0.78% | 0.00% | 1.55% | 30.23% | 67.44% | 129 | 0.78% |
| 234 | 60/01 IETI CARLOS HOLGUIN MALLARINO | OFICIAL | 0.00% | 0.58% | 1.74% | 26.74% | 70.93% | 172 | 0.58% |
| 235 | I.E LIBARDO MADRID VALDERRAMA | OFICIAL | 0.00% | 0.57% | 1.14% | 30.11% | 68.18% | 176 | 0.57% |
| 236 | I.E. TÉCNICO INDUSTRIAL DONALD RODRIGO TAFUR | OFICIAL | 0.00% | 0.56% | 4.47% | 39.66% | 55.31% | 179 | 0.56% |
| 237 | 56/01 MONSEÑOR RAMON ARCILA | OFICIAL | 0.00% | 0.49% | 4.43% | 32.02% | 63.05% | 203 | 0.49% |
| 238 | INSTITUCION EDUCATIVA TECNICA CIUDADELA DESEPAZ | OFICIAL | 0.00% | 0.47% | 3.29% | 22.54% | 73.71% | 213 | 0.47% |
| 239 | FUNDACION COLEGIO SANTA ISABEL DE HUNGRIA CALIMIO DESEPAZ | NO OFICIAL | 0.00% | 0.43% | 2.58% | 28.33% | 68.67% | 233 | 0.43% |
| 240 | COL COMUNITARIO TEC IND. UNIDAD BOLIVARIANA | NO OFICIAL | 0.00% | 0.00% | 31.58% | 36.84% | 31.58% | 19 | 0.00% |
| 241 | COLEGIO POLITECNICO SIGLO XXI | NO OFICIAL | 0.00% | 0.00% | 19.44% | 52.78% | 27.78% | 36 | 0.00% |
| 242 | POLITECNICO SUPERIOR DEL VALLE | NO OFICIAL | 0.00% | 0.00% | 18.18% | 36.36% | 45.45% | 11 | 0.00% |
| 243 | COLEGIO SANTA ISABEL DE HUNGRIA - SEDE SAN CAYETANO | NO OFICIAL | 0.00% | 0.00% | 18.18% | 36.36% | 45.45% | 11 | 0.00% |
| 244 | COLEGIO AMOR Y CIENCIA | NO OFICIAL | 0.00% | 0.00% | 17.65% | 35.29% | 47.06% | 17 | 0.00% |
| 245 | LICEO SAN ANTONIO | NO OFICIAL | 0.00% | 0.00% | 14.29% | 42.86% | 42.86% | 14 | 0.00% |
| 246 | COL INPROVACC | NO OFICIAL | 0.00% | 0.00% | 12.50% | 25.00% | 62.50% | 16 | 0.00% |
| 247 | LICEO FARALLONES DEL NORTE | NO OFICIAL | 0.00% | 0.00% | 11.86% | 33.90% | 54.24% | 59 | 0.00% |
| 248 | LICEO BRILLANTE JUVENTUD | NO OFICIAL | 0.00% | 0.00% | 11.76% | 29.41% | 58.82% | 17 | 0.00% |

Continúa

Cuadro 4: Proporción de estudiantes que clasificaron en los niveles B1 y B+ en la promoción de cada colegio de Cali (2014)

| Puesto | Institución | Naturaleza | B+ | B1 | A2 | A1 | A- | N* | Sum B1B+ |
|--------|---|------------|-------|-------|--------|--------|--------|-----|----------|
| 249 | LICEO NAPOLITANO | NO OFICIAL | 0.00% | 0.00% | 10.71% | 64.29% | 25.00% | 28 | 0.00% |
| 250 | INSTITUTO TECNICO SALOMIA | NO OFICIAL | 0.00% | 0.00% | 10.00% | 25.00% | 65.00% | 20 | 0.00% |
| 251 | 02/04 JOSE CELESTINO MUTIS | OFICIAL | 0.00% | 0.00% | 9.52% | 38.10% | 52.38% | 21 | 0.00% |
| 252 | COLEGIO HORIZONTES | NO OFICIAL | 0.00% | 0.00% | 9.09% | 72.73% | 18.18% | 11 | 0.00% |
| 253 | CENT DOC LA VICTORIA | NO OFICIAL | 0.00% | 0.00% | 9.09% | 36.36% | 54.55% | 11 | 0.00% |
| 254 | COL NUEVO HORIZONTE | NO OFICIAL | 0.00% | 0.00% | 9.09% | 27.27% | 63.64% | 11 | 0.00% |
| 255 | LICEO MAYOR TECNICO DEL VALLE | NO OFICIAL | 0.00% | 0.00% | 8.33% | 29.17% | 62.50% | 24 | 0.00% |
| 256 | 26/01 ALBERTO CARVAJAL BORRERO | OFICIAL | 0.00% | 0.00% | 7.83% | 46.96% | 45.22% | 115 | 0.00% |
| 257 | CORPORACION NACIONAL DE ESTUDIOS | NO OFICIAL | 0.00% | 0.00% | 7.14% | 50.00% | 42.86% | 14 | 0.00% |
| 258 | FUNDACION COMUNITARIA MANUELA BELTRAN FUCOMABE | NO OFICIAL | 0.00% | 0.00% | 7.14% | 28.57% | 64.29% | 14 | 0.00% |
| 259 | CENTRO DE EDUCACION EN TECNOLOGIA CENTEC | NO OFICIAL | 0.00% | 0.00% | 6.58% | 34.21% | 59.21% | 76 | 0.00% |
| 260 | 57/01 INSTITUCION EDUCATIVA LA ANUNCIACION | OFICIAL | 0.00% | 0.00% | 6.48% | 32.41% | 61.11% | 108 | 0.00% |
| 261 | LICEO LATINO | NO OFICIAL | 0.00% | 0.00% | 6.38% | 17.02% | 76.60% | 47 | 0.00% |
| 262 | LICEO SAN JOSÉ | NO OFICIAL | 0.00% | 0.00% | 6.25% | 62.50% | 31.25% | 16 | 0.00% |
| 263 | INSTITUCION EDUCATIVA LUIS FERNANDO CAICEDO | OFICIAL | 0.00% | 0.00% | 6.25% | 31.25% | 62.50% | 32 | 0.00% |
| 264 | LICEO SUPERIOR JUAN PABLO II - SEDE PRINCIPAL | NO OFICIAL | 0.00% | 0.00% | 5.88% | 41.18% | 52.94% | 17 | 0.00% |
| 265 | CENTRO DE ESTUDIOS E INVESTIGACIÓN VIDA CEVIDA | NO OFICIAL | 0.00% | 0.00% | 5.88% | 35.29% | 58.82% | 17 | 0.00% |
| 266 | 42/01 INSTITUCION EDUCATIVA CIUDAD MODELO | OFICIAL | 0.00% | 0.00% | 5.77% | 34.62% | 59.62% | 104 | 0.00% |
| 267 | COL TEC CIAL SAN MARCOS DE LEON | NO OFICIAL | 0.00% | 0.00% | 5.71% | 28.57% | 65.71% | 35 | 0.00% |
| 268 | COLEGIO GENERAL JOSE MARIA CORDOBA SEDE 2 | NO OFICIAL | 0.00% | 0.00% | 5.56% | 27.78% | 66.67% | 18 | 0.00% |
| 269 | CENTRO DOCENTE TOMAS CIPRIANO MOSQUERA | NO OFICIAL | 0.00% | 0.00% | 5.00% | 30.00% | 65.00% | 20 | 0.00% |
| 270 | COL. MIX. CARLOS PAYAN | NO OFICIAL | 0.00% | 0.00% | 5.00% | 30.00% | 65.00% | 20 | 0.00% |
| 271 | LIC PEDAGÓGICO SURORIENTAL | NO OFICIAL | 0.00% | 0.00% | 4.88% | 56.10% | 39.02% | 41 | 0.00% |
| 272 | COLEGIO LA ASUNCION | NO OFICIAL | 0.00% | 0.00% | 4.76% | 42.86% | 52.38% | 21 | 0.00% |
| 273 | 44/02 GENERAL ALFREDO VASQUEZ COBO | OFICIAL | 0.00% | 0.00% | 4.76% | 23.81% | 71.43% | 21 | 0.00% |
| 274 | CENT DOC ESTEBAN PERNET | NO OFICIAL | 0.00% | 0.00% | 4.55% | 40.91% | 54.55% | 22 | 0.00% |
| 275 | COL MIX PEDRO MORALES PINO | NO OFICIAL | 0.00% | 0.00% | 4.55% | 40.91% | 54.55% | 22 | 0.00% |
| 276 | 74/01 INSTITUCION EDUCATIVA JUANA DE CAICEDO Y CUERO | OFICIAL | 0.00% | 0.00% | 4.29% | 34.29% | 61.43% | 70 | 0.00% |
| 277 | 63/01 INSTITUCION EDUCATIVA CRISTOBAL COLON | OFICIAL | 0.00% | 0.00% | 4.26% | 32.98% | 62.77% | 94 | 0.00% |
| 278 | COL SANTA CRUZ | NO OFICIAL | 0.00% | 0.00% | 4.17% | 29.17% | 66.67% | 24 | 0.00% |
| 279 | COL COMUNAL NUEVA GRANADA | NO OFICIAL | 0.00% | 0.00% | 4.00% | 36.00% | 60.00% | 25 | 0.00% |
| 280 | COLEGIO JOHANNES GUTENBERG | NO OFICIAL | 0.00% | 0.00% | 3.85% | 26.92% | 69.23% | 26 | 0.00% |
| 281 | 82/02 INSTITUCION EDUCATIVA VILLACARMELO -CACIQUE CALARCA | OFICIAL | 0.00% | 0.00% | 3.85% | 26.92% | 69.23% | 26 | 0.00% |
| 282 | 44/01 INSTITUCIÓN EDUCATIVA COMERCIAL CIUDAD DE CALI | OFICIAL | 0.00% | 0.00% | 3.70% | 40.00% | 56.30% | 135 | 0.00% |
| 283 | 78/02 PANTANO DE VARGAS | OFICIAL | 0.00% | 0.00% | 3.70% | 37.04% | 59.26% | 27 | 0.00% |
| 284 | COLEGIO NUESTRA SEÑORA DE LA PROVIDENCIA | NO OFICIAL | 0.00% | 0.00% | 3.70% | 22.22% | 74.07% | 27 | 0.00% |

Continúa

Cuadro 4: Proporción de estudiantes que clasificaron en los niveles B1 y B+ en la promoción de cada colegio de Cali (2014)

| Puesto | Institución | Naturaleza | B+ | B1 | A2 | A1 | A- | N* | Sum B1B+ |
|--------|---|------------|-------|-------|-------|--------|--------|-----|----------|
| 285 | COLEGIO SANTA ISABEL DE HUNGRIA - AGUACATAL | NO OFICIAL | 0.00% | 0.00% | 3.45% | 44.83% | 51.72% | 58 | 0.00% |
| 286 | INST LA CAMPIÑA | NO OFICIAL | 0.00% | 0.00% | 3.45% | 31.03% | 65.52% | 29 | 0.00% |
| 287 | LICEO SUPERIOR DEL VALLE | NO OFICIAL | 0.00% | 0.00% | 2.86% | 51.43% | 45.71% | 35 | 0.00% |
| 288 | COLEGIO RICARDO NIETO - SEDE PRINCIPAL | NO OFICIAL | 0.00% | 0.00% | 2.86% | 45.71% | 51.43% | 35 | 0.00% |
| 289 | MADRE SIFFREDI | NO OFICIAL | 0.00% | 0.00% | 2.82% | 23.94% | 73.24% | 71 | 0.00% |
| 290 | 02/05 EL AGUACATAL | OFICIAL | 0.00% | 0.00% | 2.78% | 38.89% | 58.33% | 36 | 0.00% |
| 291 | COLEGIO MAYOR DEL NORTE 2 - PIZAMOS | NO OFICIAL | 0.00% | 0.00% | 2.78% | 19.44% | 77.78% | 36 | 0.00% |
| 292 | FUNDACION COLEGIO SANTA ISABEL DE HUNGRIA SEDE INVICALI | NO OFICIAL | 0.00% | 0.00% | 2.65% | 35.40% | 61.95% | 113 | 0.00% |
| 293 | CENTRO DE ESTUDIOS PARA LOS SISTEMAS DE INFORMACIÓN CESI | NO OFICIAL | 0.00% | 0.00% | 2.63% | 30.26% | 67.11% | 76 | 0.00% |
| 294 | FUNDACION COLEGIO SANTA ISABEL DE HUNGRIA SEDE SAN FELIPE | NO OFICIAL | 0.00% | 0.00% | 2.56% | 42.74% | 54.70% | 117 | 0.00% |
| 295 | CENTRO EDUCATIVO FE Y ALEGRIA LA PEDREGOSA | NO OFICIAL | 0.00% | 0.00% | 2.50% | 30.00% | 67.50% | 40 | 0.00% |
| 296 | LEONOR LOURIDO DE VELASCO | OFICIAL | 0.00% | 0.00% | 2.38% | 35.71% | 61.90% | 42 | 0.00% |
| 297 | CENTRO DE CAPACITACION SANTA INES | NO OFICIAL | 0.00% | 0.00% | 2.30% | 18.39% | 79.31% | 87 | 0.00% |
| 298 | 58/01 INSTITUCION EDUCATIVA GABRIELA MISTRAL | OFICIAL | 0.00% | 0.00% | 2.29% | 25.71% | 72.00% | 175 | 0.00% |
| 299 | COL. PUERTA DEL SOL | NO OFICIAL | 0.00% | 0.00% | 2.04% | 28.57% | 69.39% | 49 | 0.00% |
| 300 | INST TEC CIAL COLOMBO LIBANES | NO OFICIAL | 0.00% | 0.00% | 1.96% | 27.45% | 70.59% | 51 | 0.00% |
| 301 | COL FCO ELADIO RAMIREZ | NO OFICIAL | 0.00% | 0.00% | 1.75% | 26.32% | 71.93% | 57 | 0.00% |
| 302 | COLEGIO GIMNASIO TECNOLOGICO DEL PACIFICO | NO OFICIAL | 0.00% | 0.00% | 1.69% | 23.73% | 74.58% | 59 | 0.00% |
| 303 | LIC MIX EMPERADOR DE CALI | NO OFICIAL | 0.00% | 0.00% | 1.64% | 37.70% | 60.66% | 61 | 0.00% |
| 304 | SANTA TERESA DE JESUS FE Y ALEGRIA | NO OFICIAL | 0.00% | 0.00% | 1.64% | 32.79% | 65.57% | 61 | 0.00% |
| 305 | LICEO SANTA CLARA | NO OFICIAL | 0.00% | 0.00% | 1.59% | 55.56% | 42.86% | 63 | 0.00% |
| 306 | COL FE Y ALEGRIA FRAY LUIS AMIGÓ | NO OFICIAL | 0.00% | 0.00% | 1.56% | 37.50% | 60.94% | 64 | 0.00% |
| 307 | 89/01 INSTITUCION EDUCATIVA MONTEBELLO | OFICIAL | 0.00% | 0.00% | 1.40% | 30.77% | 67.83% | 143 | 0.00% |
| 308 | 04/07 LA INMACULADA - BATACLAN | OFICIAL | 0.00% | 0.00% | 1.33% | 28.00% | 70.67% | 75 | 0.00% |
| 309 | LICEO MIXTO EMPERADOR II - SEDE PRINCIPAL | NO OFICIAL | 0.00% | 0.00% | 1.14% | 27.27% | 71.59% | 88 | 0.00% |
| 310 | 86/02 INSTITUCION EDUCATIVA LA LEONERA ITA FARALLONES | OFICIAL | 0.00% | 0.00% | 0.00% | 75.00% | 25.00% | 16 | 0.00% |
| 311 | COLEGIO HERNANDO CAICEDO | NO OFICIAL | 0.00% | 0.00% | 0.00% | 72.73% | 27.27% | 11 | 0.00% |
| 312 | COL MIGUEL ANGEL BUONARROTI - SEDE PRINCIPAL | NO OFICIAL | 0.00% | 0.00% | 0.00% | 57.14% | 42.86% | 14 | 0.00% |
| 313 | 72/06 BUENOS AIRES | OFICIAL | 0.00% | 0.00% | 0.00% | 56.67% | 43.33% | 30 | 0.00% |
| 314 | 84/04 JOSE HOLGUIN GARCES | OFICIAL | 0.00% | 0.00% | 0.00% | 51.85% | 48.15% | 27 | 0.00% |
| 315 | COLEGIO SAN IGNACIO DE LOYOLA | NO OFICIAL | 0.00% | 0.00% | 0.00% | 50.00% | 50.00% | 12 | 0.00% |
| 316 | COLEGIO NUEVO MILENIO | NO OFICIAL | 0.00% | 0.00% | 0.00% | 47.37% | 52.63% | 38 | 0.00% |
| 317 | COL RICHARD BACH | NO OFICIAL | 0.00% | 0.00% | 0.00% | 45.00% | 55.00% | 20 | 0.00% |
| 318 | I.E. NUEVO LATIR - SEDE PRINCIPAL | OFICIAL | 0.00% | 0.00% | 0.00% | 41.46% | 58.54% | 82 | 0.00% |
| 319 | COLEGIO LAS PALMAS | NO OFICIAL | 0.00% | 0.00% | 0.00% | 41.18% | 58.82% | 17 | 0.00% |
| 320 | COL ACAD EL POBLADO | NO OFICIAL | 0.00% | 0.00% | 0.00% | 40.74% | 59.26% | 27 | 0.00% |

Continúa

Cuadro 4: Proporción de estudiantes que clasificaron en los niveles B1 y B+ en la promoción de cada colegio de Cali (2014)

| Puesto | Institución | Naturaleza | B+ | B1 | A2 | A1 | A- | N* | Sum B1B+ |
|--------|--|------------|-------|-------|-------|--------|--------|-----|----------|
| 321 | LICEO LA MILAGROSA | NO OFICIAL | 0.00% | 0.00% | 0.00% | 40.43% | 59.57% | 47 | 0.00% |
| 322 | 29/01 INSTITUCIÓN EDUCATIVA REPUBLICA DE ARGENTINA | OFICIAL | 0.00% | 0.00% | 0.00% | 38.89% | 61.11% | 18 | 0.00% |
| 323 | CENTRO EDUCATIVO ALFA Y OMEGA | NO OFICIAL | 0.00% | 0.00% | 0.00% | 38.46% | 61.54% | 13 | 0.00% |
| 324 | INSTITUTO MODERNO | NO OFICIAL | 0.00% | 0.00% | 0.00% | 38.46% | 61.54% | 13 | 0.00% |
| 325 | LICEO LOS PINOS | NO OFICIAL | 0.00% | 0.00% | 0.00% | 38.46% | 61.54% | 26 | 0.00% |
| 326 | I. E. NAVARRO (JUAN BAUTISTA DE LA SALLE) | OFICIAL | 0.00% | 0.00% | 0.00% | 38.46% | 61.54% | 13 | 0.00% |
| 327 | COL ORDEN Y LIBERTAD | NO OFICIAL | 0.00% | 0.00% | 0.00% | 36.36% | 63.64% | 11 | 0.00% |
| 328 | CORP EDUC COL NIÑO JESUS DE PRAGA | NO OFICIAL | 0.00% | 0.00% | 0.00% | 36.11% | 63.89% | 36 | 0.00% |
| 329 | 08/01 INSTITUCION EDUCATIVA GUILLERMO VALENCIA | OFICIAL | 0.00% | 0.00% | 0.00% | 36.11% | 63.89% | 36 | 0.00% |
| 330 | LIC. RAFAEL GARCIA HERREROS | NO OFICIAL | 0.00% | 0.00% | 0.00% | 35.71% | 64.29% | 28 | 0.00% |
| 331 | 66/01 CARLOS HOLMES TRUJILLO | OFICIAL | 0.00% | 0.00% | 0.00% | 34.85% | 65.15% | 66 | 0.00% |
| 332 | COLEGIO JUAN CAMILO | NO OFICIAL | 0.00% | 0.00% | 0.00% | 34.78% | 65.22% | 23 | 0.00% |
| 333 | COLEGIO LA SAGRADA FAMILIA II - SEDE PRINCIPAL | NO OFICIAL | 0.00% | 0.00% | 0.00% | 34.78% | 65.22% | 23 | 0.00% |
| 334 | LICEO SANTA INES TALANGA VALLEGRANDE | NO OFICIAL | 0.00% | 0.00% | 0.00% | 34.78% | 65.22% | 23 | 0.00% |
| 335 | COL SANTA JUANA DE ARCO SEDE # 2 | NO OFICIAL | 0.00% | 0.00% | 0.00% | 34.21% | 65.79% | 38 | 0.00% |
| 336 | INST LOS ANGELES DE DIOS | NO OFICIAL | 0.00% | 0.00% | 0.00% | 33.33% | 66.67% | 36 | 0.00% |
| 337 | COL EL SENDERO DEL FUTUTO | NO OFICIAL | 0.00% | 0.00% | 0.00% | 33.33% | 66.67% | 12 | 0.00% |
| 338 | LICEO MANUELA BELTRAN 2 | NO OFICIAL | 0.00% | 0.00% | 0.00% | 32.26% | 67.74% | 31 | 0.00% |
| 339 | 50/01 INSTITUCIÓN EDUCATIVA BARTOLOMÉ LOBOGUERRERO | OFICIAL | 0.00% | 0.00% | 0.00% | 31.94% | 68.06% | 72 | 0.00% |
| 340 | INST. TEC. CIAL GENERAL SANTANDER | NO OFICIAL | 0.00% | 0.00% | 0.00% | 30.77% | 69.23% | 13 | 0.00% |
| 341 | 91/INSTITUCION EDUCATIVA POTREROGRADE - SEDE PRINCIPAL | OFICIAL | 0.00% | 0.00% | 0.00% | 30.65% | 69.35% | 62 | 0.00% |
| 342 | 51/03 INSTITUCION EDUCATIVA SANTA ROSA SEDE I | OFICIAL | 0.00% | 0.00% | 0.00% | 30.56% | 69.44% | 36 | 0.00% |
| 343 | COL CENTRAL MADRID | NO OFICIAL | 0.00% | 0.00% | 0.00% | 29.17% | 70.83% | 24 | 0.00% |
| 344 | COL. HERMANO MIGUEL | NO OFICIAL | 0.00% | 0.00% | 0.00% | 28.57% | 71.43% | 14 | 0.00% |
| 345 | LICEO CALIMIO DESEPAZ | NO OFICIAL | 0.00% | 0.00% | 0.00% | 28.57% | 71.43% | 14 | 0.00% |
| 346 | INTITUTO GRAN COLOMBIA | NO OFICIAL | 0.00% | 0.00% | 0.00% | 28.57% | 71.43% | 21 | 0.00% |
| 347 | INSTITUTO DE EDUCACION TECNICA ICET | NO OFICIAL | 0.00% | 0.00% | 0.00% | 27.78% | 72.22% | 18 | 0.00% |
| 348 | ASOC EDUC COL ARANGO Y CUERO | NO OFICIAL | 0.00% | 0.00% | 0.00% | 27.27% | 72.73% | 33 | 0.00% |
| 349 | COL SANTA LUCIA | NO OFICIAL | 0.00% | 0.00% | 0.00% | 27.27% | 72.73% | 11 | 0.00% |
| 350 | INST TEC REY DE REYES | NO OFICIAL | 0.00% | 0.00% | 0.00% | 26.50% | 73.50% | 117 | 0.00% |
| 351 | CENTRO EDUCATIVO INSCAT - SEDE PRINCIPAL | NO OFICIAL | 0.00% | 0.00% | 0.00% | 26.32% | 73.68% | 19 | 0.00% |
| 352 | INSTITUTO POLITÉCNICO COMUNA 21 - SEDE PRINCIPAL | NO OFICIAL | 0.00% | 0.00% | 0.00% | 26.09% | 73.91% | 23 | 0.00% |
| 353 | COL SENDEROS DE PAZ | NO OFICIAL | 0.00% | 0.00% | 0.00% | 25.00% | 75.00% | 12 | 0.00% |
| 354 | CENTRO EDUCATIVO AUTONOMO | NO OFICIAL | 0.00% | 0.00% | 0.00% | 23.08% | 76.92% | 13 | 0.00% |
| 355 | CENTRO DOCENTE JUAN RAMON JIMENEZ | NO OFICIAL | 0.00% | 0.00% | 0.00% | 21.74% | 78.26% | 23 | 0.00% |
| 356 | INST TEC LOS SABIOS DEL FUTURO | NO OFICIAL | 0.00% | 0.00% | 0.00% | 21.62% | 78.38% | 37 | 0.00% |

Continúa

Cuadro 4: Proporción de estudiantes que clasificaron en los niveles B1 y B+ en la promoción de cada colegio de Cali (2014)

| Puesto | Institución | Naturaleza | B+ | B1 | A2 | A1 | A- | N* | Sum B1B+ |
|--------|--|------------|-------|-------|-------|--------|--------|----|----------|
| 357 | SIMON RODRIGUEZ | NO OFICIAL | 0.00% | 0.00% | 0.00% | 21.43% | 78.57% | 28 | 0.00% |
| 358 | COL PARROQ SEÑOR DE LOS MILAGROS | NO OFICIAL | 0.00% | 0.00% | 0.00% | 21.15% | 78.85% | 52 | 0.00% |
| 359 | INSTITUTO TECNICO INDUSTRIAL Y COMERCIAL SIGLO XXI | NO OFICIAL | 0.00% | 0.00% | 0.00% | 18.18% | 81.82% | 22 | 0.00% |
| 360 | LICEO PORVENIR II | NO OFICIAL | 0.00% | 0.00% | 0.00% | 18.18% | 81.82% | 11 | 0.00% |
| 361 | CENT EDUC COMUNIT OMAR TORRIJOS | NO OFICIAL | 0.00% | 0.00% | 0.00% | 16.67% | 83.33% | 18 | 0.00% |
| 362 | CENTRO ETNOEDUCATIVO ANTONIO MACEO | NO OFICIAL | 0.00% | 0.00% | 0.00% | 16.67% | 83.33% | 96 | 0.00% |
| 363 | CENTRO DE DESARROLLO COMUNITARIO FE Y ALEGRIA | NO OFICIAL | 0.00% | 0.00% | 0.00% | 15.79% | 84.21% | 19 | 0.00% |
| 364 | INSTITUTO TECNICO DE EXCELENCIA EMPRESARIAL | NO OFICIAL | 0.00% | 0.00% | 0.00% | 15.38% | 84.62% | 26 | 0.00% |
| 365 | COLEGIO UNIVERSITARIO SANTIAGO DE CALI | NO OFICIAL | 0.00% | 0.00% | 0.00% | 14.89% | 85.11% | 47 | 0.00% |
| 366 | INSTITUTO SINTRAEMCALI - SEDE PRINCIPAL | NO OFICIAL | 0.00% | 0.00% | 0.00% | 8.33% | 91.67% | 12 | 0.00% |

Fuente: Instituto Colombiano para la Evaluación de la Educación (ICFES) - Cálculos Cienfi.