Boletín unicesi

UNIVERSIDAD ICESI

ISSN - 2027-7148 · No. 362 · Publicación mensual · Cali, noviembre de 2018

SE ACABÓ EL *semestre*

Se acabó el segundo semestre del 2018 y en esta edición del Boletín Unicesi publicamos un recuento de las actividades que marcaron la recta final del calendario académico. El EUDII, Sinergia, Hoy es Diseño, la Copa Icesi, Equinoccio, Visión Afro, el aniversario de Economía y Negocios Internacionales y la Convención de Sociedades Científicas de Estudiantes de Medicina de Colombia, entre otros, que hicieron de la Universidad el punto de encuentro de estudiantes, visitantes y ponentes de todo el mundo.

Síguenos en: /universidadicesi @icesi @universidad_icesi /universidadicesi universidad icesi

Agéndate

Social Skin

La Universidad Icesi invita a todos los estudiantes de pregrado y posgrado a participar en la convocatoria nacional Social Skin
Este proyecto, liderado por el Grupo Bolívar, busca apoyar las iniciativas sociales de jóvenes universitarios Categorías para concursar:
• Categoría 1: Inclusión, reducción de pobreza y desigualdades
• Categoría 2: Salud y Bienestar
• Categoría 3: Educación de calidad
• Categoría 4: Medio Ambiente
• Categoría 5: Ciudades y comunidades sostenibles
• Categoría 6: Trabajo decente y crecimiento económico sostenible
• Categoría 7: Paz, justicia, e instituciones sólidas.

Inscripción de proyectos, hasta el lunes 26 de noviembre a
www.social-skin.com/registro-introduccion/

Segunda Conferencia Internacional TIC para adaptar la agricultura al cambio climático

Este 21, 22 y 23 de noviembre de 2018 se realizará "*The second International Conference of ICT for Adapting Agriculture to Climate Change* (AACC'18)", evento realizado por la Universidad Icesi, la Universidad del Cauca, La Universidad Carlos III de Madrid (España), la red interinstitucional para el cambio climático y seguridad alimentaria de Colombia (RICCLISA), y el Centro Regional de Productividad e Innovación del Cauca (CREPIC)

AACC'18 reúne a académicos, investigadores, expertos y profesionales con intereses comunes en los campos interdisciplinarios de las TIC aplicadas a la adaptación de la agricultura al cambio climático.

Más información: Gonzalo Llano Ramírez, Director de la Maestría en Informática y Telecomunicaciones (Investigación) de la Facultad de Ingeniería, *gllano@icesi.edu.co*

¿En busca de una experiencia internacional?

Conoce nuevas oportunidades para vivir una experiencia académica en el exterior asistiendo a las sesiones informativas

La Dirección de Relaciones Internacionales de la Universidad Icesi, invita a los estudiantes de pregrado de la Universidad Icesi a las reuniones informativas sobre las diversas ofertas de programas de estudios de pregrado y posgrado, cursos de idiomas y becas en el exterior.
Son más de diez charlas ofrecidas desde agosto y la próxima será este miércoles 21 de noviembre de 10:00 a.m. a 12:00 m, en el salón 102 E. Acude y conoce más sobre estas oportunidades para vivir una experiencia académica distinta.

Más información: Juan David Arboleda, *jdarboleda@icesi.edu.co*, asistente de la Dirección de Relaciones Internacionales

Llegaron los "CURSOS I"

Los **Cursos I** son asignaturas de distintos programas académicos de la Universidad Icesi que buscan fortalecer las competencias de interpretación y producción en inglés, a partir de actividades propias de cada área del conocimiento.
En los Cursos I podrás:

• Fortalecer tu inglés para fines académicos y ocupacionales al usarlo en el contexto académico.
• Desarrollar competencias comunicativas fundamentales para la ciudadanía global.
Los **Cursos I** se diseñan en dos modalidades: cursos impartidos completa (CLIL plus) o parcialmente (Soft CLIL) en inglés. En ambas modalidades, se favorecerá la integración entre contenido y lengua que permita un aprendizaje adecuado del contenido disciplinar mediado por el uso del inglés.

Más información: Jhonny Segura Antury, jefe del Departamento de Idiomas, Escuela de Ciencias de la Educación. *jsegura@icesi.edu.co*

Prepárate para la Misión Asia 2019

En junio del 2019, las Facultades de Ciencias Administrativas y Económicas y de Derecho y Ciencias Sociales llevarán a cabo la Misión Asia, que esta vez visitará Japón y Taiwán.

Viaja, disfruta y aprende de la cultura, política y los negocios de otro continente totalmente distinto al nuestro, vive la experiencia de conocer las ciudades de Tokio, Taipéi y Kaohsiung en compañía de la Universidad. Pregunta en las facultades por el valor y demás detalles.

Más información: Juan Manuel González, director del programa de Mercadeo Internacional y Publicidad, *jmgonzalez@icesi.edu.co*

Estos son los nuevos servicios que la Biblioteca tiene para ti

Nueva Base de datos Eureka Editorial Médica Panamericana

Conoce la nueva base de datos para Medicina Eureka de Editorial Médica Panamericana. Con acceso desde el campus o de forma remota a través del portal de la Biblioteca.

En este nuevo recurso la comunidad universitaria podrá consultar, ágilmente, los contenidos bibliográficos de Editorial Médica Panamericana, que cubren diferentes áreas médicas, tanto ciencias básicas o clínicas, orientado a fortalecer la formación y la consecución de estos contenidos para estudiantes y profesores de las Ciencias de la Salud.

Esta base de datos brinda la posibilidad de buscar y pre visualizar los contenidos disponibles en línea, así como marcar, subrayar, consultar las definiciones del DTM, DTM integrado en la plataforma, hipervincular contenidos y tablas, descargar imágenes y acceso en cualquier dispositivo.

Base de datos Access Engineering

Explora la nueva Base de Datos para Ingeniería Access Engineering. Con acceso desde el campus o de forma remota a través del portal de Biblioteca.

En este nuevo recurso la comunidad universitaria tendrá a disposición videos instructivos para soluciones reales a problemas de ingeniería, 3.900 gráficos interactivos descargables para análisis de datos, más de 700 textos en ingeniería y diversos recursos de multimedia que ayudarán a desarrollar habilidades de gestión y presentación en el área de Ingeniería.

Plataforma de libros electrónicos BiblioTechnia

Indaga la plataforma de libros electrónicos BiblioTechnia, de contenido multidisciplinar, con acceso desde el campus o de forma remota a través del portal de biblioteca. Esta plataforma permite la lectura en línea de los libros más consultados de diferentes áreas del conocimiento, a través de una estantería personalizada, guardando las notas que cada usuario realice en su perfil. Adicionalmente, contiene referencias bibliográficas especializadas.

Conoce la base de datos Alfaomega Cloud

Esta base de datos de libros electrónicos, es una plataforma donde podrás encontrar libros de diferentes áreas como ingeniería, computación, economía, educación y administración. Permite además, búsquedas por tema, autor o año. Igualmente, esta plataforma incluye herramientas que facilitan la lectura de sus contenidos como la posibilidad de resaltar texto, traducción en línea, aclaración de conceptos y lectura del texto en español.

Puedes solicitar capacitaciones en el manejo de estas nuevas herramientas en la sección de Servicios Especializados de Información-SEI.

Más información: Daniel Iván Sánchez, Coordinador de Servicios de Información de Biblioteca, *disanchez@icesi.edu.co*

Agéndate

Seis consejos para unas vacaciones saludables

Protégete del sol

Sea cual sea tu destino en vacaciones, tu exposición al sol aumenta al permanecer más tiempo al aire libre. Por esta razón, en tu maleta no deben faltar un protector solar, un par de gafas de sol y un sombrero que proteja tu cara.

Consume frutas y verduras

Trata de consumir alimentos ricos en fibra como las frutas y verduras, que favorezcan el tránsito intestinal. También, es importante practicar a diario un poco de ejercicio.

Bebe líquidos

Es importante que tomes como mínimo dos litros de agua al día para mantener tu organismo hidratado, esto te ayudará, tanto a hacer frente al calor como a evitar los problemas intestinales.

Mantén una rutina del sueño

Tras un vuelo de larga distancia, tu reloj interno tiende a prevalecer frente a los husos horarios del nuevo destino. Para evitar el insomnio, intenta dormir lo máximo posible durante el vuelo, en caso de que llegues temprano al lugar de destino y, en caso de que llegues por la noche, acuéstate lo antes posible.

Alista tu botiquín

Elementos como agua oxigenada, desinfectantes, gasas y esparadrapo son esenciales a la hora de curar, de manera rápida, una posible herida. Los analgésicos, antigripales, antidiarréicos y antihistamínicos también te pueden resultar muy útiles, al igual que las pastillas contra el mareo.

Cuida tus pies

Cuando decides emprender un viaje, es necesario utilizar un calzado flexible y de anchura adecuada a tus pies, a fin de prevenir la aparición de rozaduras, callos o ampollas. Utiliza los zapatos de planta acolchada o, en su defecto, utiliza una almohadilla plantar.

FELÍZ CUMPLEAÑOS

39 años

Icesi cumplió 39 años y Bienestar Universitario preparó toda una celebración. Pastel, actividades lúdicas y deportivas, música, baile, premios, grupos musicales y sorpresas hicieron parte de ese día tan especial.

La celebración fue en el campus universitario. Estudiantes y colaboradores participaron de todas las actividades.

Más informes: Jorge Cárdenas, director de Deportes y Recreación de Bienestar Universitario. ext. 8817.

start-upcafé
meet - drink - think
CDEE - ICESI

Estamos CELEBRANDO 10 AÑOS

IMPULSANDO EMPRESAS DE BASE TECNOLÓGICA *e innovadoras*

Foto: Miguel Posda y Lina Espinosa

El Start-Upcafé y el CDEE celebraron los 10 años de apoyo, acompañamiento y transformación de Ideas de negocio de Base Tecnológica e innovadoras de empresarios de la Universidad Icesi. La celebración se cumplió el pasado 17 de octubre, a las 2:00 p.m., en el Auditorio Cementos Argos y contó con un espacio en el cual se compartieron conocimientos y experiencias acerca de cómo la tecnología puede impulsar el desarrollo de empresas innovadoras.

La celebración contó, adicionalmente, con la presencia de Miguel Olarte, director de Innovación de Innpulsa, Felipe Tascón CEO y fundador de Mesfix, Juliana Sánchez Trujillo, CEO y cofundadora de Borealis Innovation y el invitado especial: Hitendra Patel, Director General de IXL Center. A estas actividades también asistieron las diversas iniciativas empresariales del Start-Upcafé y AppsIcesi.

Foto: Claudia Bahamón, Karen Cuellas, Melquicedec Lozano, Diana Cartagena, Ana Carolina Martínez

Foto: Natalia Sánchez Aguilar, Yadira Aguilar, Felipe López, Camila Daza

Foto: Rodrigo Varela, Ana Lucía Alzate, Felipe Tascón, Juliana Sánchez y Miguel Olarte.

FELICITACIONES

Contaduría Pública y Finanzas Internacionales renueva Acreditación de Alta Calidad

El Ministerio de Educación Nacional, por recomendación del Consejo Nacional de Acreditación (CNA), renueva la Acreditación de Alta Calidad del programa de Contaduría Pública y Finanzas Internacionales, por el término de ocho (8) años, mediante la resolución 017211 del 24 de octubre de 2018.

"*Este es un paso más para ser reconocidos por la sociedad colombiana, organizaciones nacionales y pares académicos de prestigio nacional e internacional, como modelo de excelencia en el aprendizaje, la investigación y la visión estratégica de las Finanzas Internacionales para crear una nueva fuerza transformadora de profesionales en las disciplinas de la Contaduría Pública y las Finanzas Internacionales*", manifiesta Mercedes Fajardo Ortiz, directora del programa.

Más información: Mercedes fajardo, Directora del programa de Contaduría Pública y Finanzas Internacionales, *mfajardo@icesi.edu.co*

El programa de Química Farmacéutica recibe acreditación de Alta Calidad por seis años

El Ministerio de Educación Nacional, por recomendación del Consejo Nacional de Acreditación (CNA), otorgó la Acreditación de Alta Calidad al programa de Química Farmacéutica por seis (6) años mediante la resolución 017210 del 24 de octubre de 2018.

El programa de Química Farmacéutica, que cuenta con 417 estudiantes activos y 200 egresados, es el primero de la Facultad de Ciencias Naturales en recibir este reconocimiento. Para la Facultad, este logro es muy importante ya que coincide con los 10 años de su fundación, celebrados el pasado 30 de agosto, y es una evidencia de la consolidación de sus procesos de autoevaluación y mejoramiento continuo.

Más información: Jose Antonio García, Director de Programa de Química Farmacéutica, *jagarcia@icesi.edu.co*

Comunidad

Icesi vivió su primer Traderland

Traderland
La agenda financiera y económica de hoy

Traderland se llevó a cabo el pasado lunes 8 de octubre en la Universidad Icesi y tuvo como finalidad, promover la cultura bursátil en el país a través de conferencistas que compartieron sus experiencias y perspectivas del panorama económico y financiero en temas como la optimización de portafolios, tasas mundiales de interés, perspectiva económica nacional e internacional, guerra comercial y coberturas cambiarias y contó con la participación de invitados especiales.

"Esta actividad contó con la participación de los más altos ejecutivos del sector financiero que se encargaron de actualizarnos sobre la coyuntura financiera, el crecimiento de la economía estadounidense y el fortalecimiento del dólar, generando así un efecto devaluacionista para las monedas de los países emergentes. De igual manera, el impacto que tendrá el dólar en la deuda de Colombia y su inflación", comentó Sebastián Coral, coordinador del Punto de Bolsa de la Universidad Icesi.

Organizado por el Punto BVC de la Universidad Icesi, Traderland contó con la participación de reconocidos conferencistas como: Juan Guillermo Morales, Jefe de la Mesa de Dinero del Banco de Occidente, Andrés Quintero, Sénior de Ventas Bloomberg Brasil, Esteban Piedrahita, Presidente de la Cámara de Comercio de Cali, Ricardo Varona, Consultor Financiero e Inversionista, Juan Carlos Amado, Gerente y Nicolás Fernández, Trader de Derivados, Banco de Occidente.

"Desde su creación, la Universidad Icesi ha tenido un liderazgo claro en temas gerenciales y financieros, nuestro Punto de Bolsa fue el primero en la región, además, es el único en contar con los softwares más importantes del mundo, como Bloomberg y Reuters, con los cuales los estudiantes e investigadores tienen acceso a las bases de datos de todas las empresas que cotizan sus acciones en las diferentes bolsas, al igual que datos macroeconómicos de todos los países. De esta manera, se genera un ambiente propicio para promover e incentivar la cultura financiera en la región y en la Universidad, que se ven fortalecidos con acontecimientos como el Traderland, que se posiciona como el encuentro financiero, bursátil y de entrada libre más importante del país y que en la próxima ocasión contará con la presencia de codirectores del Banco de la Republica", aseguró Sebastián Coral, coordinador del Punto de Bolsa de la Universidad Icesi.

Más información: Sebastián Coral, coordinador del punto de Bolsa de la Universidad Icesi, scoral@icesi.edu.co

Estudiantes de Icesi tricampeones del concurso nacional de neurociencias

Los estudiantes del programa de Medicina, Valentina Quintana y Nicolás Ospina de 12° semestre, Alejandra de las Salas de 10° semestre, Hugo Juan Camilo Clavijo de 7° semestre y Juan Pablo Arango de 3er semestre, ganaron, por tercera vez consecutiva, el campeonato del V Concurso Nacional de Neurociencias realizado en la Universidad de Antioquia los días 13 y 14 de septiembre.

El concurso es una olimpiada de conocimientos en Neurociencias en donde 14 facultades de Medicina de todo el país se someten a diversas pruebas, entre ellas una carrera de observación, la resolución de casos clínicos, "Jeopardy" y una ronda de preguntas abiertas y cerradas.

Estudiantes de la Universidad Icesi han participado en tres versiones del concurso y se han llevado el primer lugar en cada una de sus actuaciones. Valentina Quintana, estudiante, explica "este campeonato *significa el amor y la curiosidad que tenemos por una de las áreas más interesantes, deslumbrantes e integrantes de la ciencia y la Medicina*".

Más informes:
Valentina Quintana,
Estudiante del programa de Medicina,
alenquintana20@gmail.com

Editorial Universidad Icesi

#LeeLibrosIcesi

FERIA INTERNACIONAL DEL LIBRO DE CALI 2018

MÉXICO PAÍS INVITADO

La Editorial Universidad Icesi participó durante 10 días en la Feria Internacional del Libro de Cali 2018. Más de 776 editoriales y 93 expositores hicieron parte de este encuentro con la literatura, que cada año se hace más atractivo para los escritores, lectores y estudiantes.

Editorial Universidad presentó 16 libros dentro de la franja académica de la Feria. 16 expositores y 4 moderadores, hicieron parte de esta jornada de lanzamientos conjuntos de libros del Grupo de Editoriales Universitarias del Pacífico GEUP-Colombia.

Más información: Editorial Universidad Icesi
editorial@icesi.edu.co

www.icesi.edu.co

UNIVERSIDAD ICESI

HOY ES diseño

CREACIÓN, CAMBIO Y DIVERSIDAD

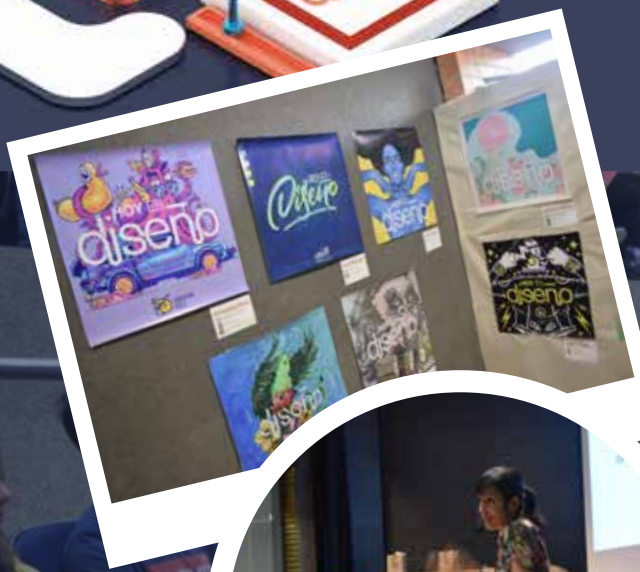

Los pasados 8 y 9 de noviembre se llevó a cabo en las instalaciones de la Universidad Icesi la vigésima sexta edición de Hoy es Diseño la reunión de diseño más importante del suroccidente colombiano. La temática de esta edición fue "Creación, Cambio y Diversidad", tres conceptos que convergen en la transformación e impacto social a través del diseño. El primer día se escucharon conferencias con conferenciantes nacionales e internacionales: Anton&Irene, un estudio de diseño UX en Brooklyn, Nueva York; Foo Studio, agencia digital independiente de ciudad de México, que busca crear ambientes e interacciones a través del uso de la tecnología; Morphine, estudio de *motion graphics*, ubicado en Montevideo y Jackson Alves, tipógrafo, calígrafo y profesor. En el segundo día se llevaron a cabo cinco talleres sobre *UX Motion Design*, realización de piezas gráficas, revisión de portafolio y red de contactos. Adicionalmente, se realizó un foro dirigido a la comunidad en general para generar una conversación o debate de la mano de expertos de prestigio internacional.

Si no pudiste asistir a Hoy es Diseño puedes ver las conferencias a través de la página web: www.hoyesdiseno.com/evento.

"El diseño no es solo lo que ves, sino cómo funciona"

@hoyesdiseno @_hoyesdiseno

www.hoyesdiseno.com

Más información: Júnior Rodríguez, gerente del departamento de Mercadeo, *hoyesdisenomercadeo@gmail.com info@hoyesdiseno.com*

BIENESTAR UNIVERSITARIO

XV COPA ICESI

101 Medallas

360 Deportistas Icesistas

Más informes: Jorge A. Cárdenas V. Director de Deporte y Actividad Física jacardenas@icesi.edu.co Ext. 8817

Medallería

1. Icesi (101 medallas)
2. Universidad del Valle (89 medallas)
3. Universidad Autónoma de Occidente (60 medallas)

Ganadores por disciplina:

- Fútbol masculino: Icesi
- Fútbol Femenino: Escuela Nacional del Deporte
- Natación: Icesi
- Tenis de mesa: Icesi
- Fútbol sala M: Univalle
- Fútbol sala Femenino: Univalle
- Baloncesto femenino: Univalle
- Ultimate: Escuela Nacional del Deporte
- Voleibol femenino: Univalle
- Voleibol masculino Universidad Javeriana
- Tenis de campo: Icesi
- Carrera 7k: Icesi
- Tiro con arco: Universidad de San Buenaventura
- Kung fu: Icesi
- Ajedréz: Escuela Nacional del Deporte

Equinoccio se llevó a cabo del 8 al 12 de octubre en la Biblioteca y contó con la presencia del invitado especial el profesor Wei Liu, director de *UX Master Program, Faculty of Psychology, Beijing Normal University.*

En esta exposición anual participan los mejores trabajos desarrollados por estudiantes de Diseño de Medios Interactivos y concursan en los Premios Pixel Media, una premiación por su nivel de innovación y creatividad.

Las categorías que abordaron los trabajos presentados son: Gráfica Análoga, Tridimensional Análoga, Diseño Sonoro, Gráfica Digital (Marca, Ilustración y Diagramación), Modelado 3D, Diseño de Información, Fotografía, Propuesta Audiovisual, Animación Digital, Animación Análoga, Programación Básica, Programación Web, *Human Computer Interaction*, Videojuegos, Trasnochón, Arte y Tecnología, Idea de Negocio, Proyecto de Grado.

La premiación de los 21 proyectos ganadores, se llevó a cabo en el Auditorio Argos en la actividad de cierre Píxel Media, organizada por el grupo estudiantil Güinev, y contó con presentaciones artísticas de bandas musicales y de baile (Icesi Crew).

Informes: Javier Aguirre Ramos, coordinador de Equinoccio, jaaguirre@icesi.edu.co

Icesi presidió la XVIII convención de la Asociación de Sociedades Científicas de Estudiantes de Medicina de Colombia

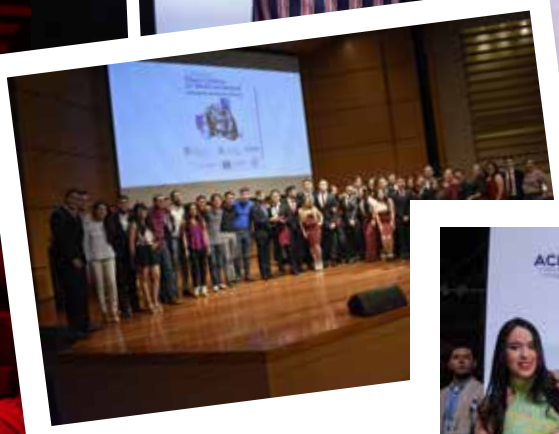

La Universidad Icesi y la Fundación Valle del Lili - hospital universitario- fueron la sede de la XVIII convención de la Asociación de Sociedades Científicas de Estudiantes de Medicina de Colombia.

La convención llevó por título "Congreso Pilares Clínicos en Medicina General" y ocurrió entre el 10 y 13 de octubre. Además, se desarrollaron en la convención dos actividades paralelas: (1) el concurso científico en donde los estudiantes pudieron enviar sus trabajos de investigación, protocolos de investigación y casos clínicos para ser evaluados y premiados; (2) la Asamblea General de ASCEMCOL, reunión en la que se encuentran los representantes de cada asociación estudiantil de las diferentes universidades nacionales.

Comunidad

Pegate al Cambio
SOLTÁ TUS MIEDOS

#PegatealCambio
#IcesiDonaSangre

Bajo el lema: **Pegate al cambio, soltá tus miedos**, el programa de Mercadeo Internacional y Publicidad de la Universidad Icesi y el Banco de Sangre de la Fundación Valle de Lili, cumplieron una masiva y exitosa jornada de donación de sangre, que se llevó a cabo durante una semana en las instalaciones de la Universidad Icesi.

Durante la jornada, 504 donantes hicieron posible que los estudiantes cumplieran su meta. Cada semestre, los estudiantes de la materia Introducción a la Publicidad de la Universidad Icesi, se enfrentan a un reto de índole social; el objetivo es que, desde la academia, se presenten campañas atractivas, que atraigan nuevos y más donantes, que se conviertan en unidades de sangre, que serán entregadas a la Fundación Valle del Lili y de esta manera crear una conciencia alrededor del tema.

Más informes: Paola Cortés, docente de hora cátedra, Introducción a la Publicidad, *paolacortespardo@gmail.com*

EUDII 35V EXTREME

El pasado jueves 25 de octubre, en los Auditorios Manuelita, Sidoc y Argos de la Universidad Icesi, se desarrolló **EUDII EXTREME**, versión donde se analizó la industria de los deportes extremos, con las presentaciones de conferencistas reconocidos nacional e internacionalmente quienes trataron temas sobre mercadeo de eventos, seguridad e innovación. Los conferencistas se enfocaron en cada uno de estos ejes temáticos:

- Mercadeo de eventos: estuvo como invitado Gianfranco Esposito, Recreum (Lima, Perú) y Nicolás García, Hurricane (Buenos Aires, Argentina)

- Seguridad: contamos con Yannick Rousse, delegado Appi, Federación internacional de parapentismo (Roldanillo, Colombia) y Gustavo Abello, Xtremo (Cali)

- Innovación: Teo Mejía, WEPA (Cali, Colombia), Emanuele Lamanna, Moto GP equipo Ducatti (Bologna, Italia) y Jorge Alemany (Pirelli F1).

EUDII EXTREME finalizó de manera exitosa y el equipo realizador de EUDII agradece la asistencia y participación en él.

Más informes:
María Juliana Gamboa,
Gerente de Comunicaciones
Juligamboa27@outlook.es

Comunidad

Así celebró el Día del Químico Farmacéutico la Asociación Colombiana de estudiantes de Química Farmacéutica, ACEQF, en asocio con el Departamento de Ciencias Farmacéuticas de la Facultad de Ciencias Naturales de la Universidad Icesi,

Más información: Ivonne Jaramillo, secretaria de la Decanatura, Facultad de Ciencias Naturales, *ijjaramillo@icesi.edu.co*

Icesi fue invitado al simposio EUREKA 2018 en la Universidad de Würzburg – Alemania

Guillermo León Montoya, Jefe del Departamento de Ciencias Farmacéuticas de la Universidad Icesi, visitó recientemente la Universidad de Würzburg con motivo del Simposio Eureka 2018, organizado por los estudiantes de doctorado del "*Graduate school of life Sciences*" de esa universidad.

Su participación como investigador invitado, tuvo entre otros objetivos el de socializar el trabajo de investigación acerca de las nuevas herramientas y metodologías para descubrir "value-added chemicals" de fuentes renovables de la agroindustria nacional. Esta área de investigación ha venido en crecimiento por la colaboración académica y científica de un grupo multidisciplinar conformado con los profesores María Francisca Villegas y Giovanni Rojas, ambos pertenecientes al Departamento de Ciencias Químicas de la Facultad de Ciencias Naturales de Icesi.

Como parte de su trabajo, el profesor Montoya ha establecido con éxito una alianza académica y científica entre la Facultad de Química y Farmacia de la Universidad de Würzburg y la Facultad de Ciencias Naturales de Icesi, que promueve, activamente, el intercambio académico de estudiantes colombianos hacia esta universidad alemana.

Más información: Guillermo Montoya, jefe del Departamento de Ciencias Farmacéuticas de la Universidad Icesi, *glmontoya@icesi.edu.co*

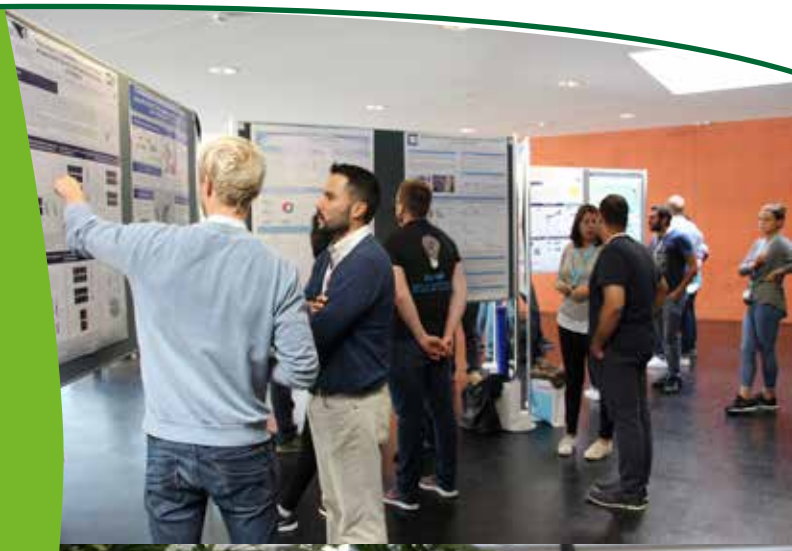

20 ENI

ECONOMÍA & NEGOCIOS INTERNACIONALES

1998 - 2018

Celebrando 20 años

El programa de Economía y Negocios Internacionales – ENI, de la Facultad de Ciencias Administrativas de Icesi está celebrando 20 años de su creación.

Para esta ocasión tan especial, el programa ofreció una serie de actividades que reunieron a estudiantes, egresados, docentes y comunidad icesista que se acercó a celebrar el aniversario de este programa académico.

DÉCADA DE LAS Y LOS AFRODESCENDIENTES

Visión AFRO 2025

RECONOCIMIENTO
JUSTICIA
DESARROLLO

El Centro de Estudios Afrodiaspóricos CEAF de la Universidad ICESI ha identificado las necesidades de la población afrodescendientes de las Américas y el Caribe, y ha propuesto estrategias, a través de las investigaciones académicas para el avance de las y los afrodescendientes en términos políticos, sociales, económicos, etc. Por tal razón, el pasado 12 de octubre, abrió sus puertas al encuentro: "Visón Afro 2025, espacio que evaluó el avance y los desafíos de gobiernos, la academia y la cooperación en torno al mejoramiento de las condiciones de vida de las y los afro descendientes. Teniendo como punto de partida los objetivos del decenio del afrodescendiente: Reconocimiento, Justicia y Desarrollo. Al encuentro, que tuvo por lugar el auditorio Manuelita, asistieron 350 personas entre académicos, organizaciones sociedad civil y líderes sociales.

"Programa de Derecho abre convocatoria para la Misión Académica Internacional Chile 2019""

El programa de Derecho está organizando la Misión Académica Chile 2019, para junio del 2019. Quienes participen de esta misión tendrán la oportunidad de conocer más sobre instituciones, trasfondos culturales, sistemas y tradiciones jurídicas de este hermoso país.

Más información: Abdón Mauricio Rojas, director del programa de Derecho. amrojas@icesi.edu.co Yesenia Salazar, asistente de Apoyo Académico del programa de Derecho. *ysalazar@icesi.edu.co*

Ahora Icesi cuenta con paneles solares

Como parte de su Proyecto Fotovoltaico de Energía, la Universidad Icesi está instalando paneles solares ubicados en las terrazas de: Edificio E, Taller de Diseño Industrial y Coliseo No.1.
La energía solar es una energía renovable, no convencional, limpia y sustentable, ya que utiliza las radiaciones solares y las transforma en electricidad. Se instalarán, aproximadamente, 1146 paneles solares en las cubiertas de los edificios en mención, los cuales estarán en la capacidad de generar 364,67 KWp de energía.

Más información: Angeline García Jurado, analista de Gestión Ambiental, *amgarcia@icesi.edu.co*, ext. 8802.

Get 2 wear, la aplicación que viste a las mujeres al mejor precio

Get2wear es una aplicación creada por Camilo José Ortegón, egresado del programa de Ingeniería de Sistemas (2016) de la Universidad Icesi y Miguel Posada Grandas, egresado del programa de Ingeniería Industrial (2014) de la Universidad Javeriana Cali. Esta es una plataforma virtual que conecta a las mujeres para que puedan alquilar vestidos a otras mujeres de forma confidencial y que nace de la insatisfacción que tienen miles de mujeres alrededor del mundo cuando deben elegir algo para vestirse y sentirse hermosas y seguras en cada ocasión.

Quien quiera ponerse un vestido publicado en la plataforma, debe pagar el precio de alquiler mostrado en la plataforma, este se determina según el valor comercial del vestido como nuevo y los detalles de la prenda. Este valor incluye: impuestos, logística, lavandería, seguros y la comisión de la dueña.

Más información: Ana Lucía Alzate, directora del *Start-Upcafé, alalzate@icesi.edu.co*

Icesistas emprendedores apoyan el cuidado inteligente de tu vehículo

David Obando, Andrés Quevedo, Julián Bolívar y Miguel Mora son caleños, egresados del programa de Diseño de Medios Interactivos de la Universidad Icesi (2014), que desde 2014 se acercaron al Start Up Café y tomaron el camino de ser emprendedores con su empresa **Boken** y lograron, en el transcurso de su crecimiento, conseguir sus primeros $50.000 dólares de inversión, por una de las aceleradoras más grandes del mundo, llamada **SeedStars**.

Boken es una empresa de base tecnológica orientada hacia el diseño y desarrollo de productos de tipo software, encaminada a la industria automotora, enfocada en el desarrollo de Notiplac, una aplicación y un dispositivo que busca facilitar todas las necesidades que tenga el usuario con su vehículo. Permite monitorear el estado legal y técnico del vehículo, y genera también, un lazo de comunicación entre el concesionario y el cliente para solventar cualquier asistencia técnica y sirviendo además como canal de promoción.

Más información: Ana Lucía Alzate, directora del Start-Upcafé, *alalzate@icesi.edu.co*

Comunidad

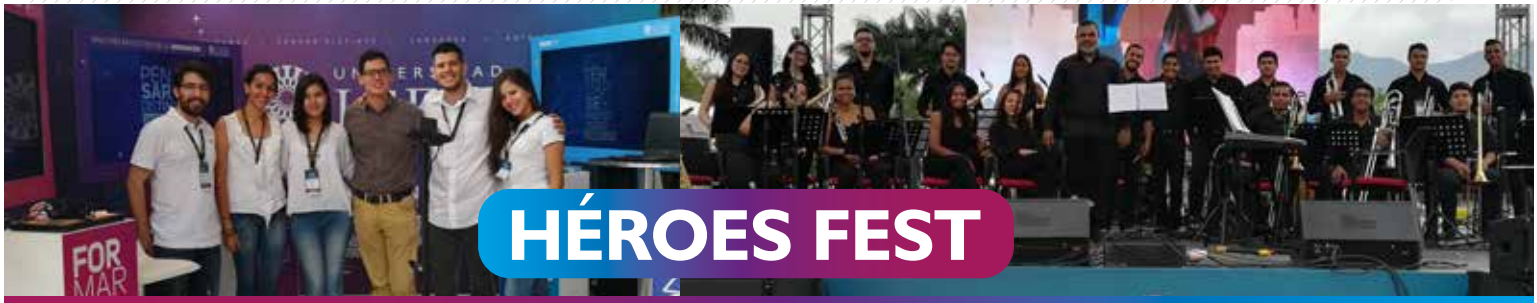

HÉROES FEST

Festival de emprendimiento más grande de Colombia

En **Héroes Fest**, el festival de emprendimiento más grande de Colombia cumplido en Cali los pasados 10 y 11 de octubre, la Universidad Icesi participó del espacio: Conexión Naranja, cuyo objetivo fue facilitar la presentación de empresas culturales y artistas de la ciudad.

Para ello, Innpulsa y *Cali Valle Bureau,* convocaron a Ángela Gartner, profesora del departamento de Gestión Organizacional, para ser parte de la mesa de trabajo que coordinó esta conexión, en la que participaron agrupaciones musicales de la Universidad, entre las cuales estuvieron: *Icesi Crew* y la *Big Band.*

En el evento, Icesi hizo presencia con un stand interactivo que dio a conocer cuatro programas de su oferta académicas: Maestría en Gestión de la Innovación, Maestría en Creación de Empresas, Ingeniería de Sistemas e Ingeniería Telemática, y un espacio de consolidación de empresas: Start-Upcafé.
La dinámica del stand permitió a los asistentes, a través de un dado virtual, iniciar un recorrido por las cuatro estaciones de Icesi y generar conversaciones con sus respectivos representantes, con el fin de obtener herramientas y aportes desde el emprendimiento y conocer cómo cada oferta de la Universidad puede aportar a la consolidación de empresas. **Héroes Fest** reunió a más de 1 000 emprendedores del país y la Universidad Icesi estuvo presente en un puesto de información, donde dio a conocer a los emprendedores porqué la Icesi enfatiza en la innovación y al emprendimiento desde su oferta educativa, mediante una experiencia interactiva y de aprendizaje.

Más información: Ángela Garthner, profesora del departamento de Gestión Organizacional, *angelagartnervilla@gmail.com*

Big Band Icesi participó en el reconocido ciclo de conciertos "Beethoven 7.30" en Bellas Artes

El pasado 17 de octubre, la Big Band Icesi, un grupo creado desde el área de arte y cultura de la oficina de Bienestar Universitario, participó en el reconocido ciclo de conciertos "Beethoven 7.30" que tiene lugar en la Sala Beethoven de Bellas Artes, todos los miércoles de cada mes a las 7:30 p.m. Este es un espacio creado con el ánimo de fomentar el desarrollo profesional por medio de la ejecución en público de diversas obras y la difusión artística y cultural.

El grupo deleitó a los asistentes a ritmos del jazz, el Pacífico y el Atlántico, con temas clásicos como "All of me", "Misty", "Summertime", "Tributo a Petronio" y otros.

Más informes: Jorge Corrales, profesor de Icesi, pocholomusic@gmail.com, 301 7902326

Registro

Nuevo grupo del Diplomado de Mercadeo Digital y Presencia de Marca

El pasado 27 de septiembre se inició el Diplomado de Mercadeo digital y presencia de marca, programa en modalidad cerrado, que se está dictando para la empresa RCN.

El diplomado cuenta con la participación de 25 colaboradores de RCN, entre ellos: gerentes, directores, asesores comerciales e ingenieros de diferentes regionales, quienes, al finalizar el curso, podrán reconocer los principales aspectos conceptuales que conforman el mercadeo digital, como la creación de un plan de estratégico para hacer presencia en ambientes digitales, el reconocimiento de públicos en redes sociales, las plataformas de interacción y la medición de resultados.

Más información: Fabiola Martínez Suárez, directora del Centro de Consultoría y Educación Continua, *fmartine@icesi.edu.co*

Marketing estratégico para Pymes

Marketing Zone organizó la tercera versión de **"Summas"**, actividad de Mercadeo para pymes cuyo tema central fue Marketing Estratégico para Pymes enfocado en la importancia que tiene el servicio al cliente, la innovación y la asociación de la economía naranja con la cultura, la identidad y la creatividad de nuestras empresas.

En esta oportunidad *Marketing Zone* destacó el talento humano y la capacidad creativa de nuestros empresarios que permite el desarrollo de estrategias y tácticas útiles en las pymes, necesarias para la creación de ventajas competitivas.

"Summas" contó con la participación de conferencistas de reconocida experiencia y trayectoria en nuestro país, como son: Diego Hoic en Innovación, Manuel Castrillón en Liderazgo empresarial y la presentación de Luis Eduardo Hernández más conocido como "El Mulato" un caso de éxito en nuestro país con su escuela de baile "Swing Latino".

Más información: Orietha Eva Rodríguez, directora de Marketing Zone, *oerodriguez@icesi.edu.co*

Cierre de proyecto con UCL y Anaero Technology financiado por los Fondos Newton-Caldas

En el marco del proyecto T*owards a sustainable bio-economy in* Colombia: *Vinasse valorisation and bioprocessing,* que fue financiado por los fondos Newton-Caldas, se realizó un taller sobre las biorefinerías como estrategia de articulación científica.

Este taller reunió a diferentes profesores de la Facultad de Ciencias Naturales, quienes hicieron parte del trabajo de investigación, e incluyó la participación de los profesores: Dr. Andrés González, director del Departamento de Ingeniería Química de la Universidad de los Andes, y el profesor John Ward experto en Biología sintética del Departamento de Ingeniería Bioquímica en la *University College London*, y el Ingeniero Edgar Blanco, CEO y fundador de la compañía británica *Anaero Technology.*

Más información: María Francisca Villegas, docente de la Facultad de Ciencias Naturales, *mfvillegas@icesi.edu.co*

Global Leadership Summit en Chicago

Los estudiantes: Juan José Mejía de Economía y Negocios Internacionales, Juan David Zuluaga y Valentina Jaramillo de Mercadeo Internacional y Publicidad, Daniela Arcila de Administración de Empresas y Valentina Sánchez de Contaduría Pública y Finanzas Internacionales, integrantes de la sociedad Beta Gamma Sigma, participaron en el Global Leadership Summit, la reunión anual más importante de la sociedad Beta Gamma Sigma, que este año se llevó a cabo en Chicago, EE.UU. El tema del encuentro fue el desarrollo del liderazgo en sus miembros y el networking. ¡Felicitaciones a los estudiantes por sus logros!

Más información: Mónica Franco, directora del programa de Administración de Empresas, *mfranco@icesi.edu.co*

Registro

Decana de Icesi invitada como conferencista de la Bioflorida Annual Conference en Miami

La doctora Yuri Takeuchi M.D., decana de la Facultad de Ciencias de la Salud de Icesi fue invitada para asistir y participar como conferencista en la sesion "*Collaboration with Latin America: Expanding Florida's Life Science Footprint*" *durante la 21ª BioFlorida Annual Conference*, que se cumplió en Fort Lauderdale, EE.UU. entre los pasados 14 y 16 de octubre. La decana compartió panel con expertos internacionales y discutió el tema "*research and industry collaboration, partnership and corporate expansion opportunities with Latin America to grow the life sciences*".

La conferencia atrajo a más de 400 profesionales en los campos biofarmacéutico, de tecnología médica y de salud. El programa presentó sesiones que abordaron avances científicos recientes, logros empresariales y discusiones sobre políticas públicas.

Más información: Martha Liliana Vidal Delgado asistente de Mejoramiento Continuo, Acreditación y Calidad de la Facultad de Ciencias de la Salud, ext. 8032, *mlvidal@icesi.edu.co*

Profesor del Reino Unido visitó Icesi

El profesor Enrique Fatas de *University of East Anglia,* fue invitado por el Doctorado en Economía de los Negocios de la Universidad Icesi, para compartir sus experiencias en investigación con los estudiantes del doctorado. El profesor Fatas es un investigador internacionalmente reconocido en *Behavioral Economics.*

Más información: Jhon James Mora, director del Doctorado en Economía, *jjmora@icesi.edu.co*

Club de lectura infantil

El Club de Lectura Infantil continua con sus actividades con la sexta sesión cumplida el sábado de 3 noviembre. Este club de lectura está dirigido a niños entre 5 y 10 años de edad y se desarrolla en el primer piso de la Biblioteca.

Durante el semestre el tema es **Construyendo mi propio libro, mi biografía** para que allí los niños puedan plasmar sus gustos y experiencias.

Más información: ext. 4165 o *oitrejos@icesi.edu.co.*

Conferencista distinguido IEEE Comsoc, Sudhir Dixit visitó Icesi

El martes 23 de octubre, en el auditorio Banco de Occidente, se llevó a cabo una conferencia liderada por Sudhir Dixit, actual Miembro Sénior y evangelista de Internet básico en la *Basic Internet Foundation* en Noruega.

La conferencia abordó una descripción de las principales nuevas tecnologías RAN para sistemas 5G. Posteriormente, una introducción de cómo una combinación de bandas de espectro licenciadas y no licenciadas podrían dar, de forma conjunta, el rendimiento de red esperado. Esto incluye una descripción general de las tecnologías LAA, LWA, LWIP y eLWA. Sudhir Dixit, cuenta con más de 30 años de experiencia en redes de computadoras y telecomunicaciones, y en campos relacionados. Dixit ha participado en organizaciones como: *Skydoot Inc., Hewlett-Packard Enterprise Services* en Palo Alto, California y fue director de *Hewlett-Packard Labs.*, India.

Más información: Andrés Navarro Cadavid, Ph.D., director del grupo investigación i2t, *anavarro@icesi.edu.co*

Capacitación especializada Elsevier

El editor de contenidos especializados **Elsevier,** estuvo el martes 6 de noviembre en Icesi, orientando una sesión de formación sobre los recursos *ScienceDirect, Scopus* y *Mendeley*. La sesión estuvo encauzada a desarrollar estrategias de búsqueda de información efectivas en estos tres recursos, de utilidad tanto académica como especializada para investigación.

Más información: ext. 4163 o en el correo electrónico *basesdedatos@listas.icesi.edu.co*

Egresado de Química busca cursar postdoctorado

Yesid Ramírez, egresado del programa de Química de la Universidad Icesi y quien estará próximamente sustentando su tesis doctoral en la Universidad de Würzburg -Alemania, acaba de someter a consideración un proyecto para su posdoctorado con la DAAD, el servicio alemán de intercambio académico, para el desarrollo de un trabajo experimental que será desarrollado realizado en Alemania (6 meses) y en Colombia (1 año).

El proyecto, que además tiene el aval de la profesora Dra. Ulrike Holzgrabe, directora del Instituto de Farmacia y Química Medicinal de esa universidad, pretende desarrollar una nueva y moderna metodología analítica para valorar 6 canabinoides y 25 terpenoides en muestras de cannabis, una planta medicinal que ha venido obteniendo avales de cultivo y comercialización en Colombia por parte de las autoridades locales como el INVIMA y el Ministerio de Salud y Protección Social.

El trabajo le valió también la portada del Journal ChemMedChem, una revista científica revisada por pares que publica artículos sobre química y pertenece a la Editorial Union of Chemical Societies, organización que agrupa a 14 sociedades europeas de química pertenecientes a diversos países. El egresado, quien también participó en el simposio Eureka 2018, ganó el segundo puesto al mejor poster, entre 50 trabajos de investigación.

Más información: Guillermo Montoya, jefe del Departamento de Ciencias Farmacéuticas de la Universidad Icesi, glmontoya@icesi.edu.co

Semillero de investigación de Icesi participó en encuentro Ascolfa en Popayán

El Semillero de Investigación AHÍNCO, perteneciente al Grupo de Investigación de Competitividad y Mercadeo en las Organizaciones, de la Facultad de Ciencias Administrativas y Económicas, participó en el V Encuentro de Investigación y II de Semilleros de Investigación de ASCOLFA, capítulo suroccidente, celebrado el 20 de septiembre en Popayán.

El Semillero AHÍNCO participó con dos ponencias: ¿Explotar o explorar?, esa es la cuestión, que analizó el rol mediador de la gestión del conocimiento y la innovación en la relación entre las prácticas de recursos humanos y el desempeño de las empresas del sector manufacturero.

La segunda ponencia se titulaba: entendiendo el compromiso organizacional en las Mipymes: Un análisis de su relación con el liderazgo transformacional, la motivación y la justicia organizacional.

Más información: Iván Darío Sánchez Manchola, *idsanchez1@icesi.edu.co*, profesor del Departamento de Gestión Organizacional.

Modelos de desarrollo de ciudades y planificación urbana

La Alcaldía de Santiago de Cali, el Observatorio de Políticas Públicas – POLIS – de la Universidad Icesi y la Fundación para el Desarrollo Integral del Pacífico – FDI – organizaron, el pasado 1 de octubre, el conversatorio: *Planning and development of liveable cities: the case of Singapore* donde participó una delegación del *Centre for Liveable Cities* – CLC – de este mismo país.

El conversatorio fue un espacio académico para compartir experiencias, modelos, técnicas y prácticas innovadoras en la gestión del territorio y el desarrollo de Singapur que puedan servir como insumos para la adopción de buenas prácticas de desarrollo urbano en Cali.

Más información: Valeria Trofimoff, Asistente de Investigación de Polis, *vtrofimoff@icesi.edu.co*

Nueva convocatoria para la entrega de diez becas de Conexión U de GdO, Gases de Occidente

Hasta el pasado lunes 5 de noviembre los jóvenes de escasos recursos, que hubiesen obtenido buenos resultados en las pruebas Saber 11, y fuesen usuarios del servicio de gas domiciliario, participaron en la convocatoria para ganar una de las diez becas para estudiar en la Universidad Icesi.

A la fecha, 55 jóvenes del Valle de Cauca y norte del Cauca cumplieron su sueño de acceder a la educación superior y mejorar su calidad de vida y la de sus familias, gracias a las becas otorgadas a través del programa **Conexión U de GdO, Gases de Occidente.**

Conexión U nació para hacer que la educación superior con calidad esté al alcance de estudiantes de bajos niveles socio-económicos con excelente potencial académico. Este programa se implementa en alianza con la Universidad Icesi.

Más información: Claudia María Castaño, asistente de sostenibilidad, *claudiamc@gdo.com.co*

Nuevas Publicaciones

La editorial ECOE, especializada en textos universitarios latinoamericanos, ha publicado un nuevo libro del profesor Guillermo Buenaventura Vera, docente de tiempo completo del Departamento de Estudios Contables y Financieros de la Universidad Icesi.

El libro, **Teoría de la Inversión de proyectos**, trata temas como: la evaluación de proyectos de inversión, las inversiones financieras, todo bajo el sustento fundamental de la Teoría de Inversión, desarrollado en un ambiente de rigurosidad conceptual y matemática.

Así mismo, la editorial *Intech Open* de Londres ha incluido en su libro, *Leadership*, el capítulo 10 de la obra, *Impact of the Characteristics of the Leader over the Characteristics of Work Teams*, producto de varias investigaciones suyas en la línea Estrategia y Performance en la Empresa.

Más información: Guillermo Buenaventura, profesor de tiempo completo del Departamento Contable y Financiero, *buenver@icesi.edu.co*

Registro

2.890 Asistentes

Esta edición presentó lo que los expertos definen como "*El consumidor más exigente de la historia*" contando las estrategias que asumen las empresas para captar la atención de aquellos que ya no se dejan seducir tan fácil.

¿Lo mismo de siempre? Sinergia 21 se atrevió a mostrar los retos que asumen las marcas para conquistar las nuevas audiencias.

Sinergia contó con speakers como Catalina Ochoa y Luis Felipe Agudelo del grupo Crystal, GEF, Carolina Mejía de Mullenlowe SSP3, Juan camilo Rodríguez de Dirt Kitchen, Rodrigo Cortés de Waze at Google, Claudia Téllez de Kayak, Mauricio Guerrero de Ogilvy Colombia y Álvaro de Oleo de General Creative Director.

¿LO MISMO DE SIEMPRE?

UNIVERSIDAD ICESI

Rector: Francisco Piedrahita - **Directora de Mercadeo Institucional:** Patricia Ruiz - **Jefe de Comunicaciones:** Carolina Bueno
Equipo de Comunicaciones - Diseño Gráfico: Oficina de Comunicaciones
Envíanos tus sugerencias - Teléfono 555 2334 ext. 8321 - **E-mail:** comunicaciones@icesi.edu.co

Boletín unicesi