

Historia del dibujo científico: la
ilustración como herramienta
para la ciencia

Proyecto Aves de Icesi

Setophaga cerulea por Laura Fierro





Columba livia por Alejandro Arce

*Dryocopus
lineatus* por
Johan Sebastián
Medina





Coragyps atratus por
Johan Sebastián Medina



*Coccycua
pumila* por
Laura Fierro

Setophaga cerulea (migratoria y vulnerable) por Laura Fierro



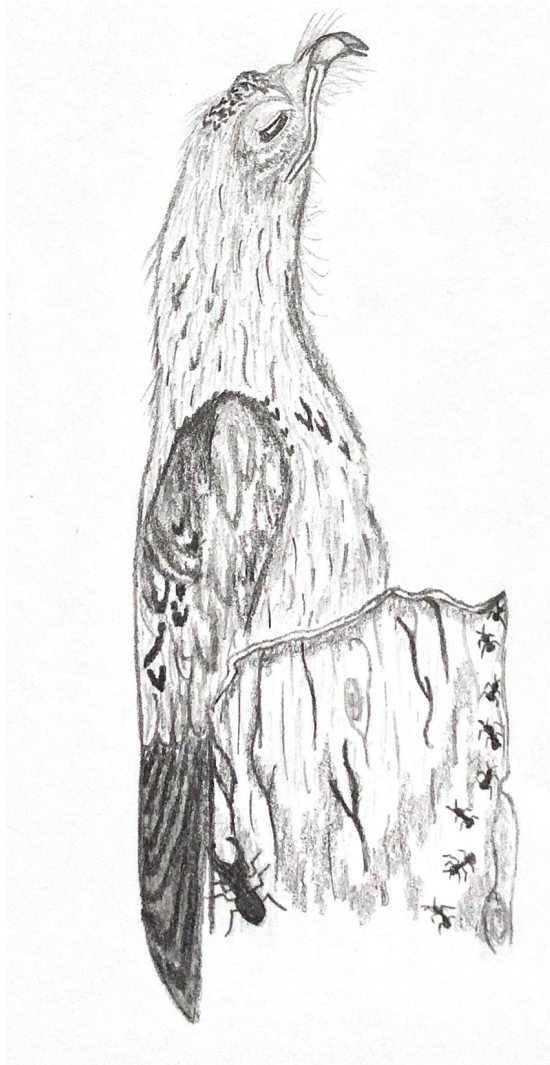

*Nyctibius
griseus* por
Laura
Isabel
Rueda



*Setophaga
striata*
(migratoria)
por Maria
Juliana
Meléndez



*Contopus
virens* por
Maria Juliana
Meléndez

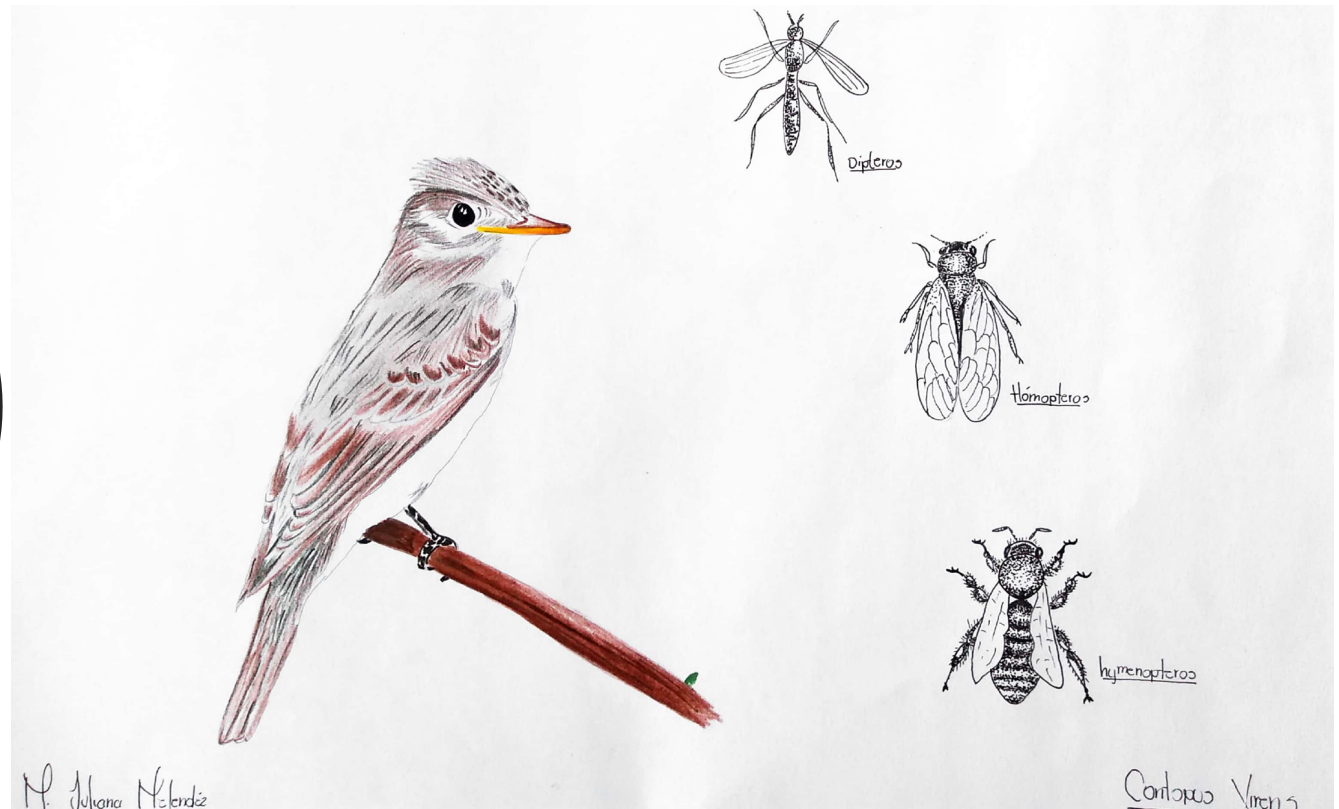



Icterus chrysater por
Nicolle Muñoz



Egretta thula por Nicol
Muñoz



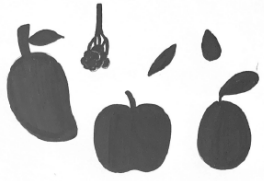

Brotoogeris
jugularis por
Sergio
Combariza





Carduelis Psaltria.



*Spinus
psaltria* por
Valeria
Escobar



*Chloroceryle
amazona* por
Valeria
Escobar



Masculino.



FEMININO.

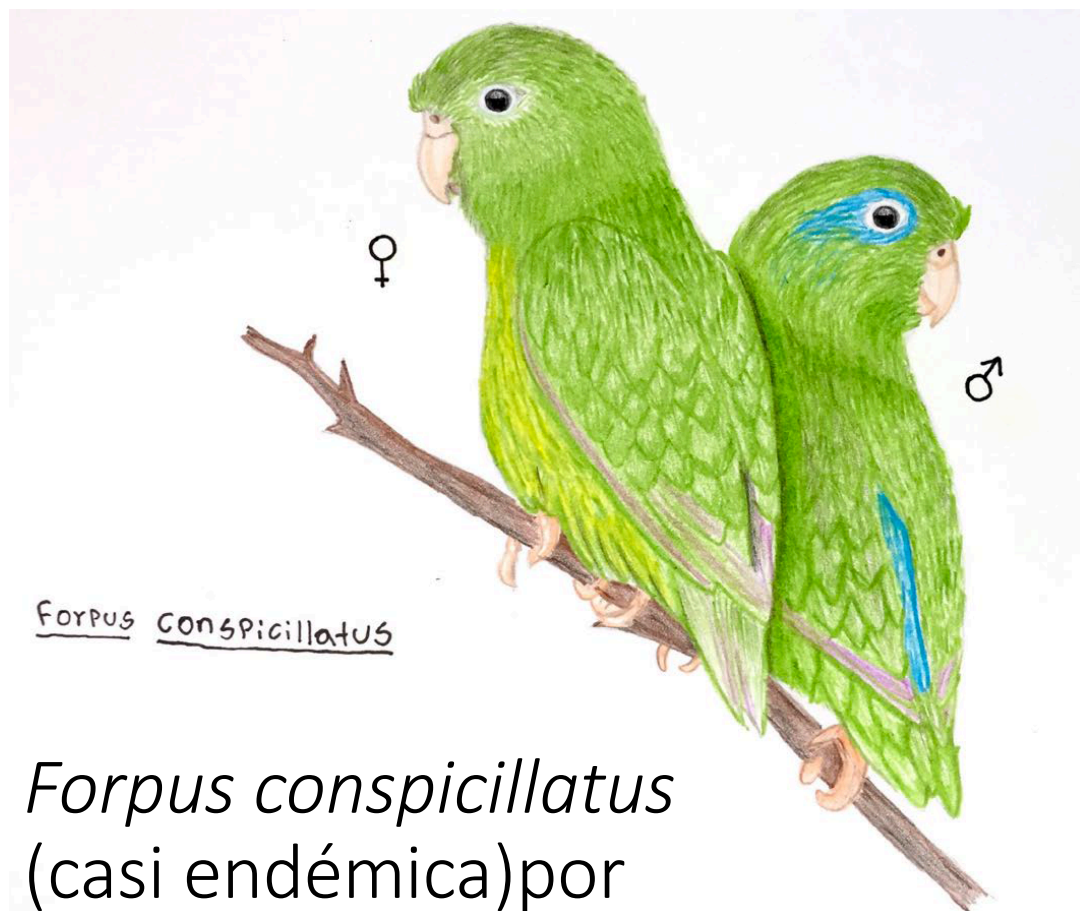

FORPUS CONSPICILLATUS

Forpus conspicillatus
(casi endémica) por
Mateo Valencia





Hemithraupis guira
por Mateo Valencia



Construyendo un libro guía de
aves de la Universidad Icesi
ilustrado por estudiantes