

Panel de Control Económico

Inflación Nacional

Diciembre de 2020
ISSN:XXXXX-XXX(En Línea)
Volúmen 1 - Número 48

Panel de Control: Inflación Nacional
Volúmen 1 - Número 48
Cali: Universidad Icesi
©Derechos Reservados
www.icesi.edu.co/cienfi
ISSN:XXXXX-XXX(En Línea)

cienfi

centro de
investigación
en economía
y finanzas



FACULTAD DE
CIENCIAS ADMINISTRATIVAS
Y ECONÓMICAS

Autores

Julio C. Alonso, Ph.D.
Libardo Rojas, MRes.

Director/Editor

Julio Cesar Alonso
jcalonso@icesi.edu.co

Rector

Francisco Piedrahita

Secretaria General

Maria Cristina Navia

Director Académico

Jose Hernando Bahamón

Diseño de carátula

Juan Felipe Chaquea

Este documento tiene como objetivo presentar información sobre el comportamiento de la inflación en Colombia. Emplea información publicada por el Departamento Administrativo Nacional de Estadística - DANE, actualizada a **Diciembre del 2020**.

Para el último mes (Diciembre) la inflación mensual reportada es de 0.38%. Con respecto al mismo mes de Diciembre del año pasado (2019) la inflación (a doce meses) corresponde a 1.61 %. De lo que lleva del año 2020 la inflación acumulada es de 1.61 %.

La inflación mensual más alta reportada en lo que va corrido del año fue de 0.67 % para el mes de febrero y la más baja de -0.38 % en junio. Mientras que, la inflación a doce meses más alta se presentó el mes de marzo con un valor de 3.86 % y la más baja de 1.49 % para el mes de noviembre. La inflación año corrido más alta de este año fue de 1.83 % para el mes de abril y la más baja se reportó en enero con un valor de 0.42 %.

El grupo de gasto con mayor variación en la inflación mensual total del mes de Diciembre es el grupo de Vestuario.

Índice de Figuras

• Inflación año corrido.....	5
• Inflación doce meses.....	5
• Inflación mensual.....	5
• Inflación mensual y año corrido según grupos de gasto.....	5
• Inflación según niveles ingreso.....	5
• Inflación año corrido por ciudades.....	5
• Inflación doce meses por ciudades.....	6
• Inflación mensual por ciudades.....	6
• Inflación por ciudades para el rubro de alimentos.....	6
• Inflación por ciudades para el rubro de vivienda.....	6

Inflación año corrido

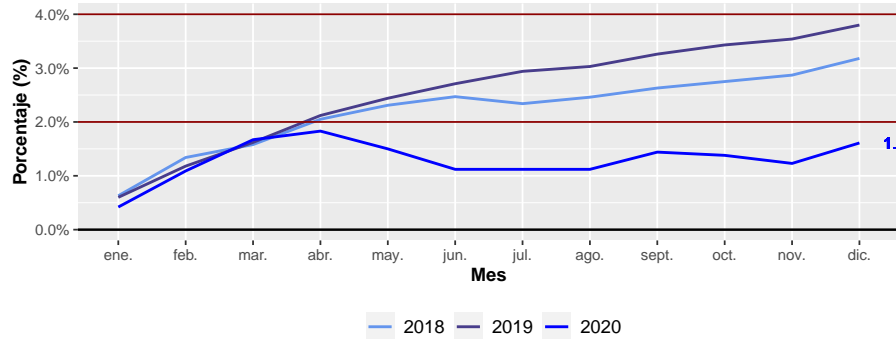

Inflación mensual y año corrido según grupos de gasto

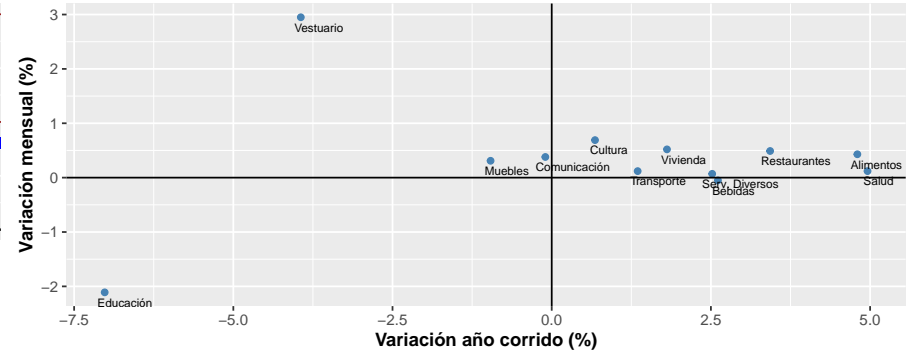

Inflación doce meses

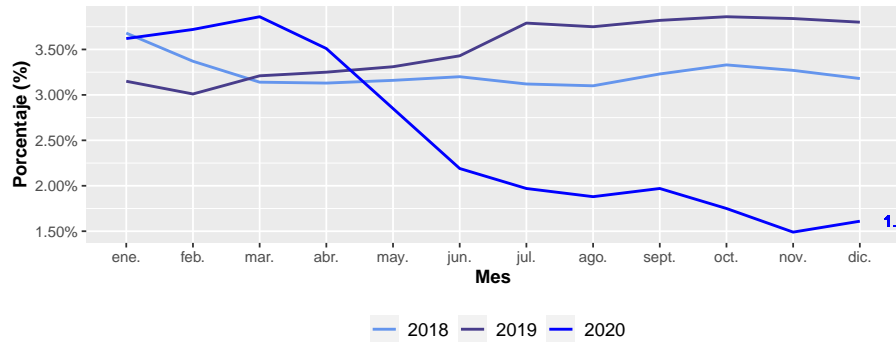

Inflación según niveles de ingreso

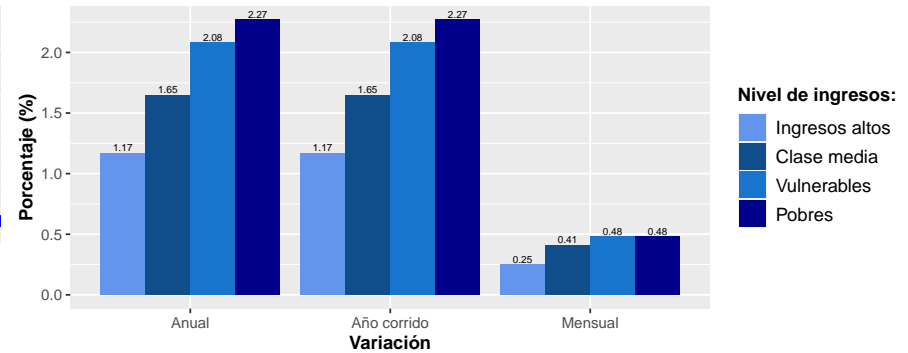

Inflación mensual

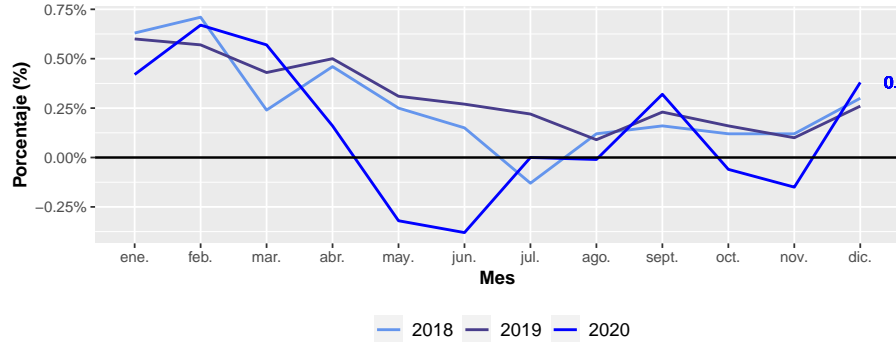

Inflación año corrido por ciudades

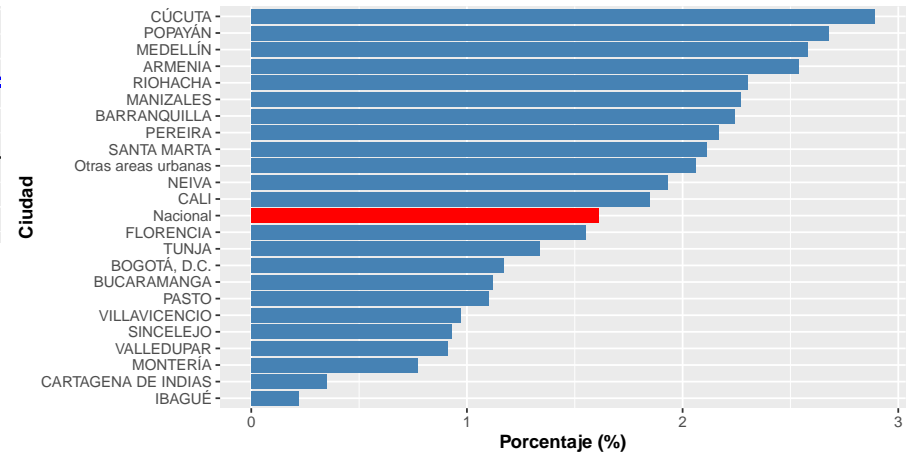

Fuente: DANE

Inflación doce meses por ciudades

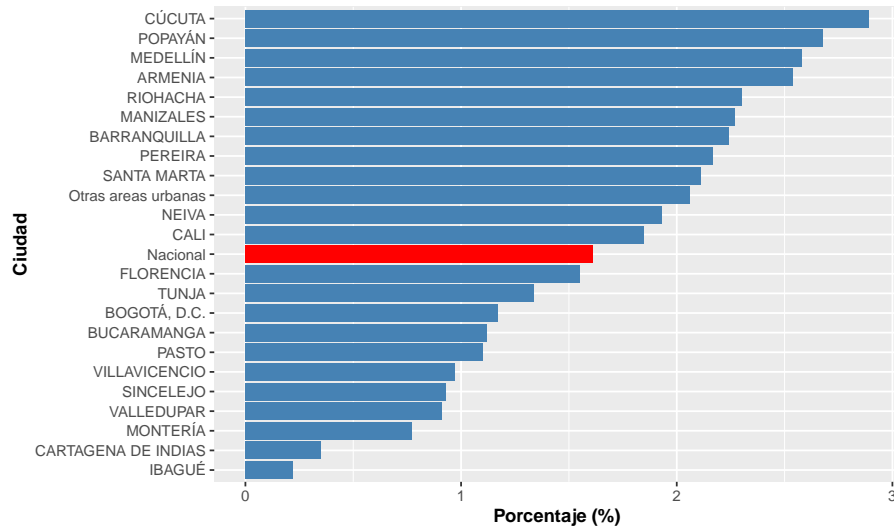

Inflación por ciudades para el rubro de alimentos

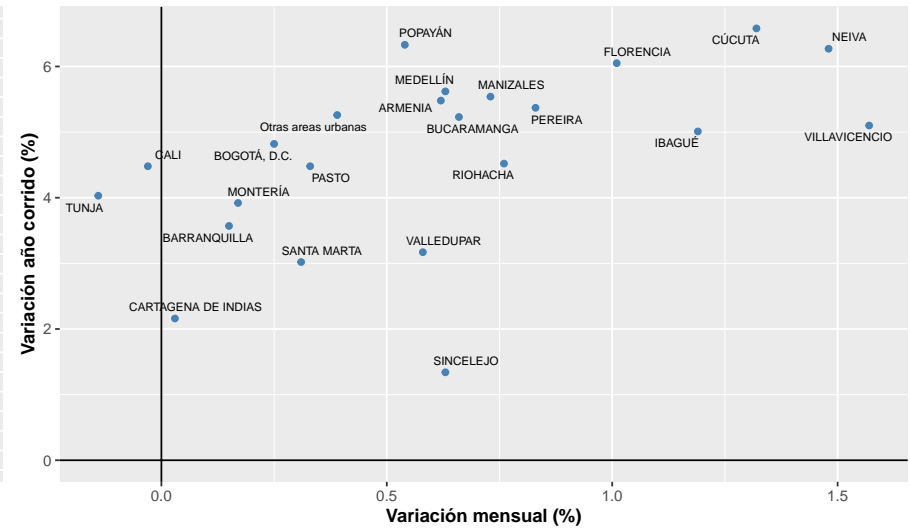

Inflación doce meses por ciudades

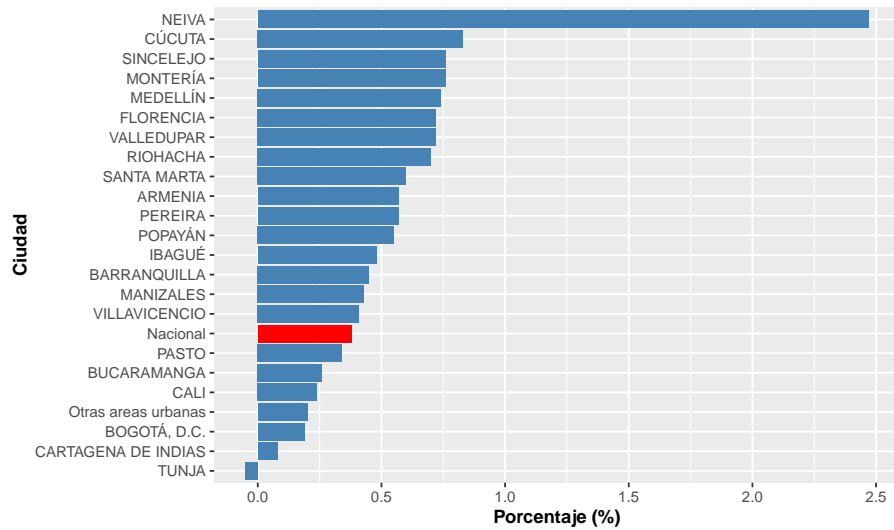

Inflación por ciudades para el rubro de vivienda

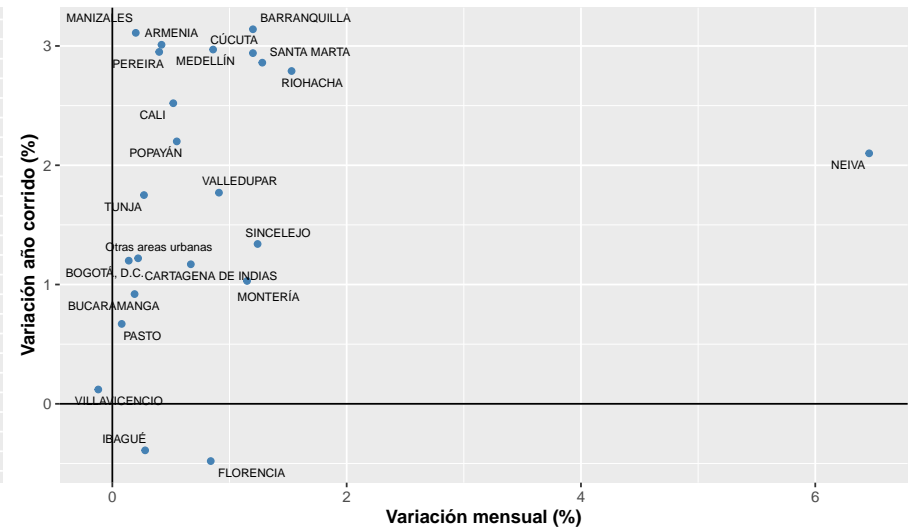

Fuente: DANE