Cienfi centro de investigación en economía y finanzas | UNIVERSIDAD ICESI

AACSB ACCREDITED

FACULTAD DE CIENCIAS ADMINISTRATIVAS Y ECONÓMICAS

Enero 27 de 2017
ISSN:XXXXX-XXX(En Línea)
Volúmen 2 - Número 4

PANEL DE CONTROL ECONÓMICO

TASA DE CAMBIO

Panel de Control de la Tasa de Cambio

Volúmen 2 - Número 4
Cali: Universidad Icesi 2017
©Derechos Reservados
www.icesi.edu.co/cienfi
ISSN:XXXXX-XXX(En Línea)

Autores
Julio C. Alonso, Ph.D.
Brigitte Vanessa Mueces Bedón
Andrés Felipe Manzano Solarte

Director/Editor
Julio Cesar Alonso
jcalonso@icesi.edu.co

Rector
Francisco Piedrahita

Secretaria General
Maria Cristina Navia

Director Académico
José Hernando Bahamón

Diseño de carátula
Arturo Gómez

Este documento tiene como objetivo presentar información sobre el comportamiento de la tasa de cambio en Colombia. Emplea información publicada por el Banco de la República. La información utilizada corresponde a la última información publicada para Enero 27 del 2017.

Para los últimos diez días la TRM alcanzó un máximo de 2938 COP/USD para el día 20 de enero y un valor mínimo de 2909 COP/USD el 24 de enero. La máxima variación diaria se presentó el 23 de enero con un valor de 0.67 % y la menor variación se dió el día 24 de enero con un valor de $-0{,}8$ %.

La tasa de cambio abrió este lunes 23 de enero con un valor de 2908 COP/USD y cerró esta semana en 2933 COP/USD. El valor transado más alto de esta semana, fue el 24 de enero por 982 millones de dólares y el más bajo fue el 27 de enero por 633 millones de dólares. Esta semana se realizaron 8134 transacciones.

- Representación histórica de la tasa de cambio para el periodo de 2002 a 2016 1
- Variación histórica de la tasa de cambio para el periodo de 2002 a 2016 1
- Variación doce meses de la tasa de cambio 1
- Variación de la tasa de cambio para los últimos 30 días (ventana móvil) 1
- Variación año corrido de la tasa de cambio 2
- Variación diaria de la tasa de cambio para los últimos 20 días hábiles 2
- Monto negociado diario para los últimos 20 días hábiles 2
- Número de negociaciones diarias para los últimos 20 días hábiles..... 2

Histórico TRM 2002−2017

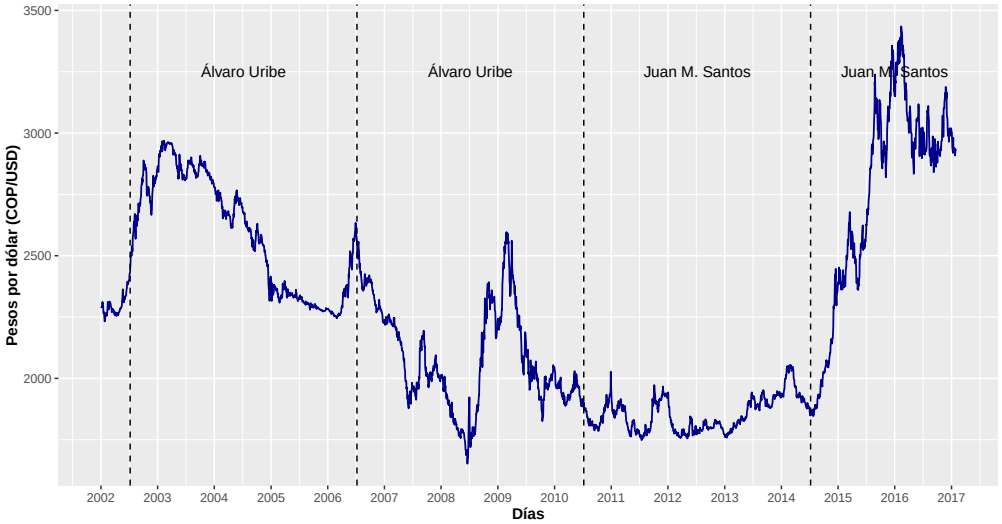

Variación doce meses de la TRM

Histórico Variación diaria de la TRM 2002−2017

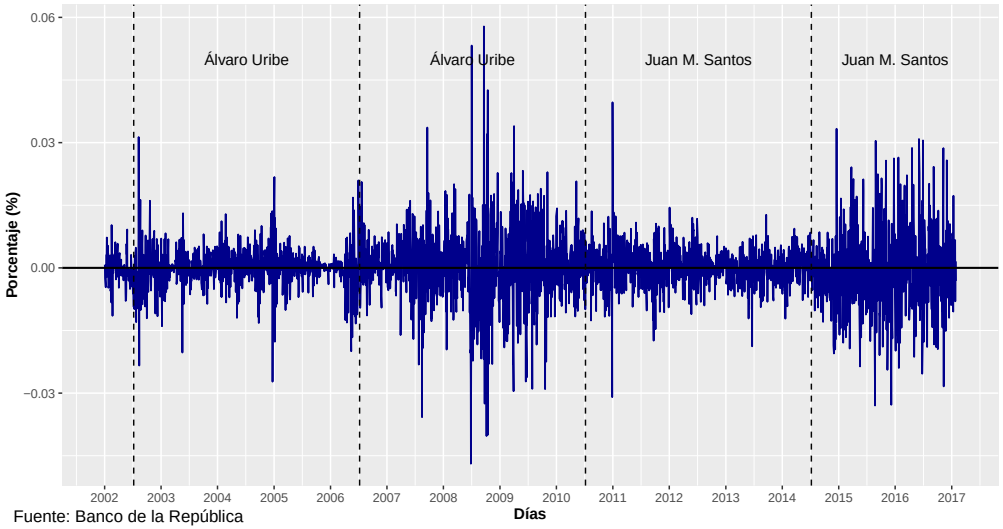

Variación de la TRM para los últimos 30 días (ventana móvil)

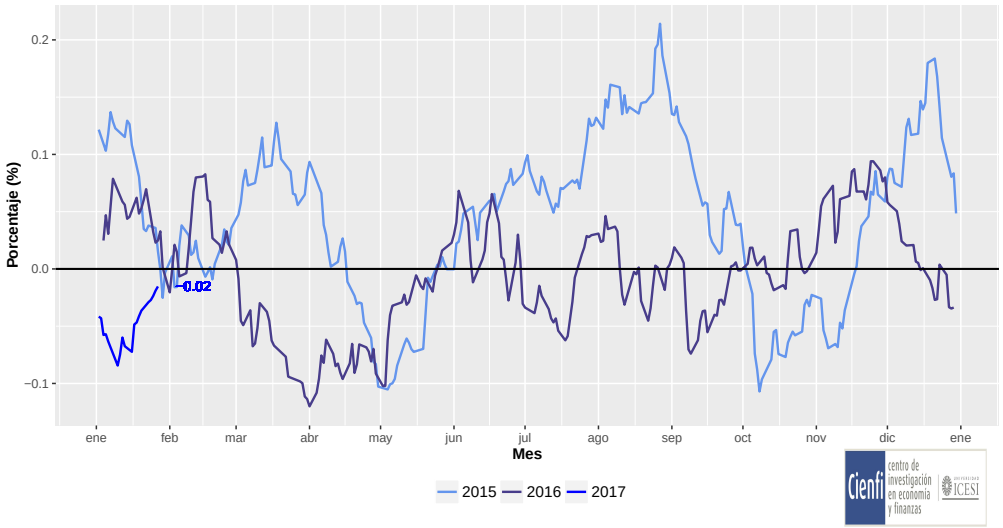

Fuente: Banco de la República

Variación año corrido de la TRM

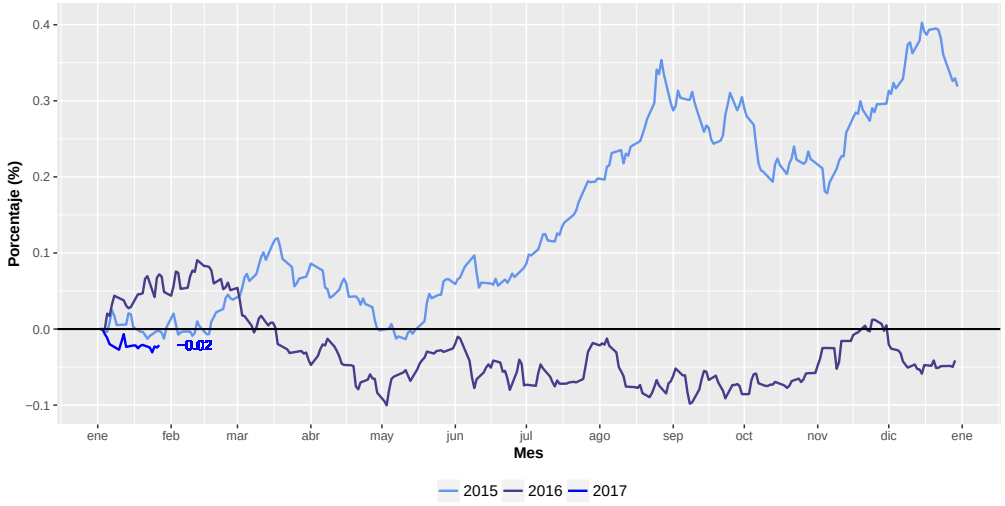

Monto negociado diario para los últimos 20 días hábiles

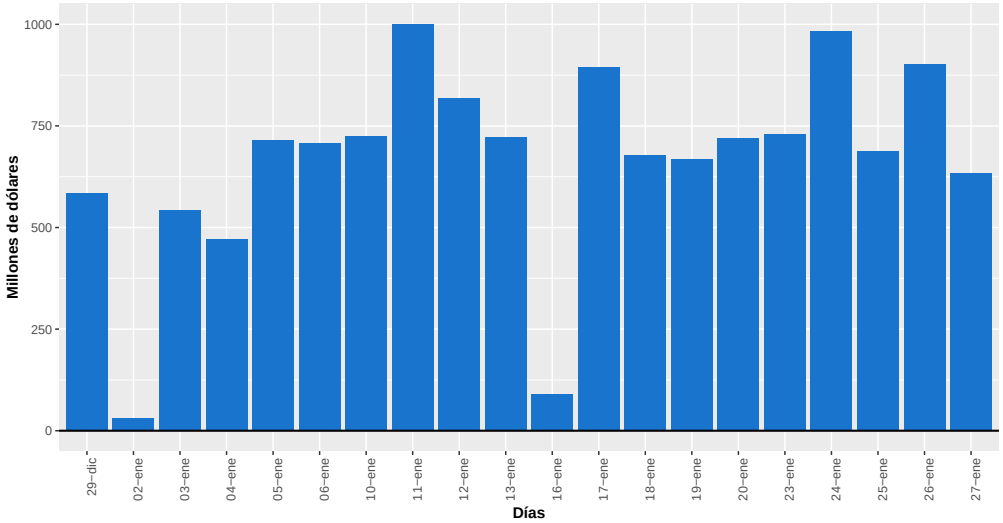

Variación diaria de la TRM para los últimos 20 días hábiles

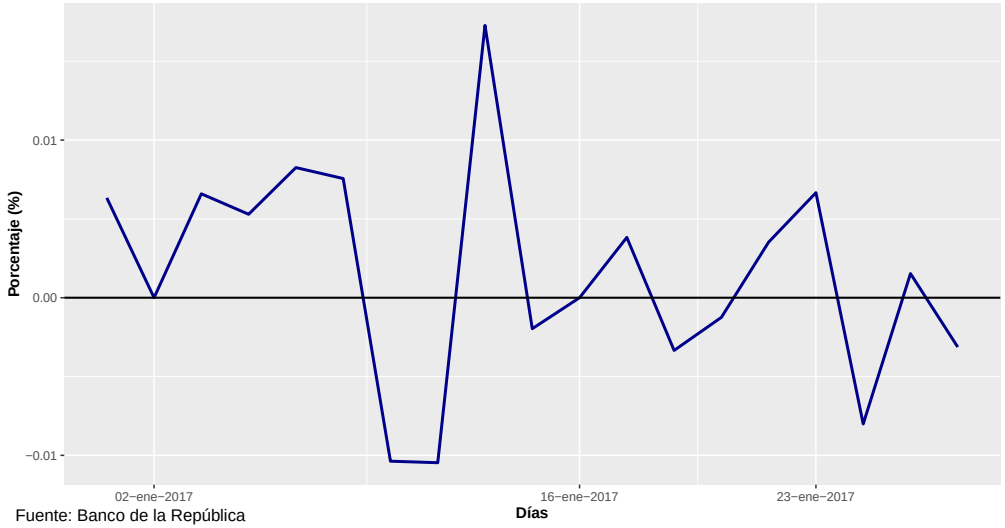

Número de negociaciones diarias para los últimos 20 días hábiles

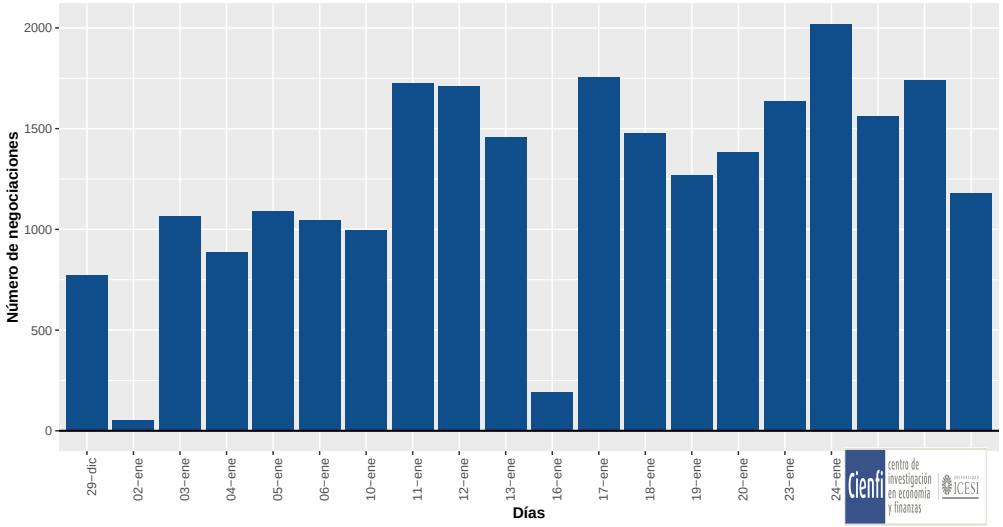

Fuente: Banco de la República