

Noviembre 27 de 2020  
ISSN:2619-5291(En Línea)  
Volúmen 4 - Número 48

PANEL DE CONTROL ECONÓMICO  
**TASA DE CAMBIO**

**Panel de Control de la Tasa de Cambio**

Volúmen 4 - Número 48

Cali: Universidad Icesi 2017

©Derechos Reservados

[www.icesi.edu.co/cienfi](http://www.icesi.edu.co/cienfi)

ISSN:2619-5291(En Línea)

**Autores**

Julio C. Alonso, Ph.D.

Irvin Taype Huaman

**Director/Editor**

Julio Cesar Alonso

[jcalonso@icesi.edu.co](mailto:jcalonso@icesi.edu.co)

**Rector**

Francisco Piedrahita

**Secretaria General**

Maria Cristina Navia

**Director Académico**

José Hernando Bahamón

**Diseño de carátula**

Arturo Gómez



Este documento tiene como objetivo presentar información sobre el comportamiento de la tasa de cambio en Colombia. Emplea información publicada por el Banco de la República. La información utilizada corresponde a la última información publicada para Noviembre 27 del 2020.

Para los últimos diez días la TRM alcanzó un máximo de 3650 COP/USD para el día 23 de noviembre y un valor mínimo de 3620 COP/USD el 27 de noviembre, 26 de noviembre. La máxima variación diaria se presentó el 25 de noviembre con un valor de 0.63 % y la menor variación se dio el día 18 de noviembre con un valor de -0.34 %.

La tasa de cambio abrió este martes 24 de noviembre con un valor de 3650 COP/USD y cerró esta semana en 3607 COP/USD. El valor transado más alto de esta semana, fue el 24 de noviembre por 1042 millones de dólares y el más bajo fue el 26 de noviembre por 103 millones de dólares. Esta semana se realizaron 3636 transacciones.



• Representación histórica de la tasa de cambio para el periodo de 2002 a 2020 .....	1
• Variación histórica de la tasa de cambio para el periodo de 2002 a 2020 .....	1
• Variación doce meses de la tasa de cambio .....	1
• Variación de la tasa de cambio para los últimos 30 días (ventana móvil) .....	1
• Variación año corrido de la tasa de cambio .....	2
• Variación diaria de la tasa de cambio para los últimos 20 días hábiles .....	2
• Monto negociado diario para los últimos 20 días hábiles .....	2
• Número de negociaciones diarias para los últimos 20 días hábiles.....	2

**Histórico TRM 2002–2020**

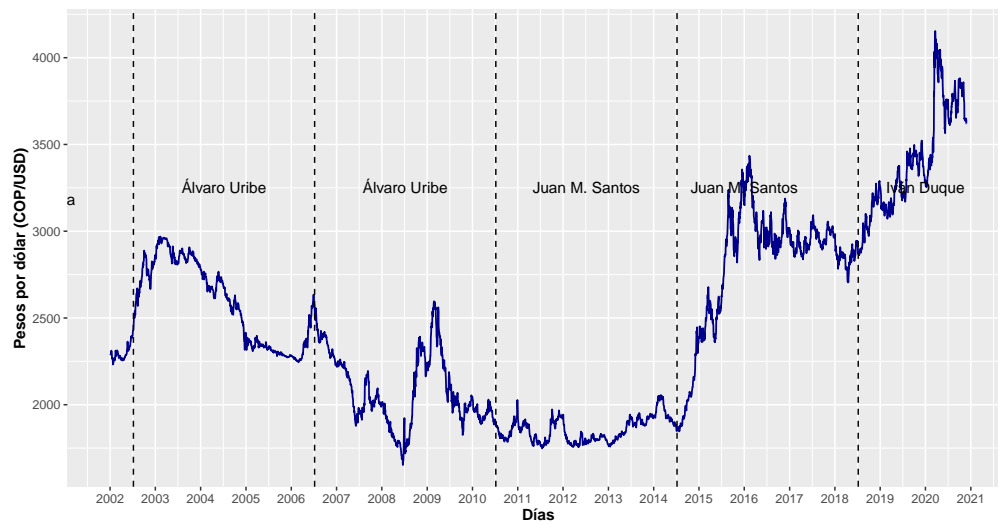

**Variación doce meses de la TRM**

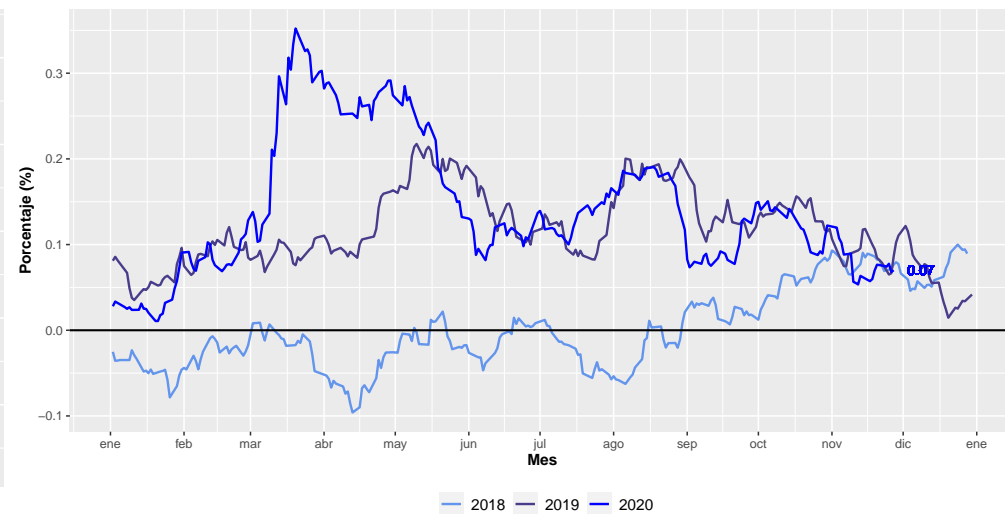

**Histórico Variación diaria de la TRM 2002–2020**

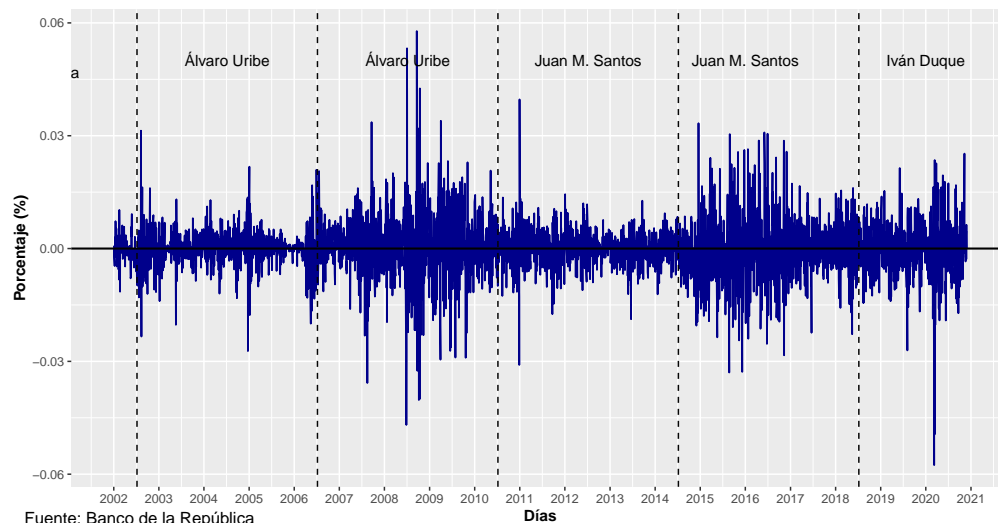

**Variación de la TRM para los últimos 30 días (ventana móvil)**

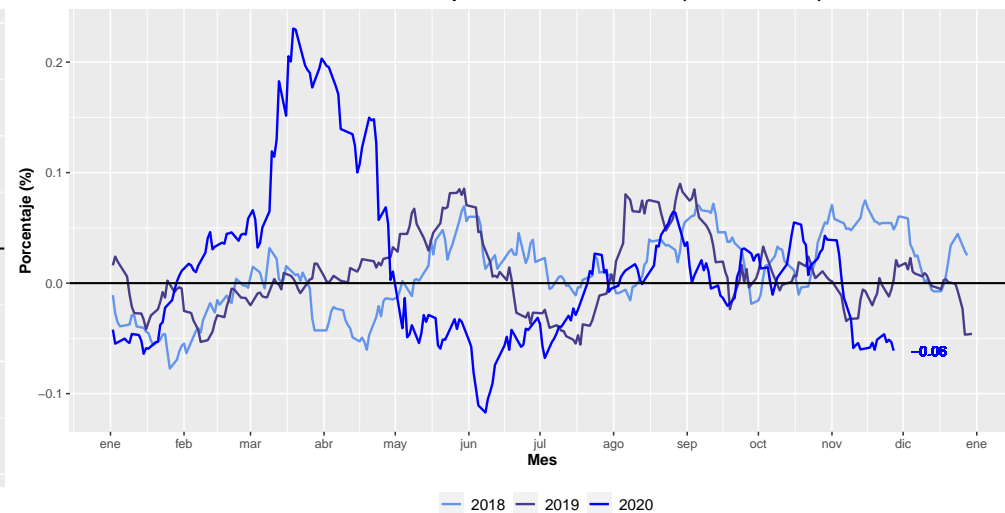

Fuente: Banco de la República

Variación año corrido de la TRM

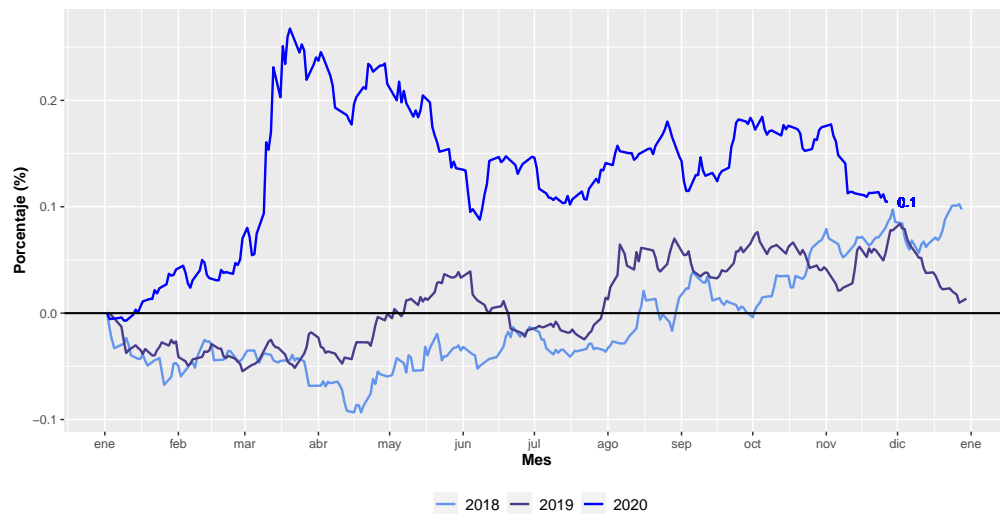

Monto negociado diario para los últimos 20 días hábiles

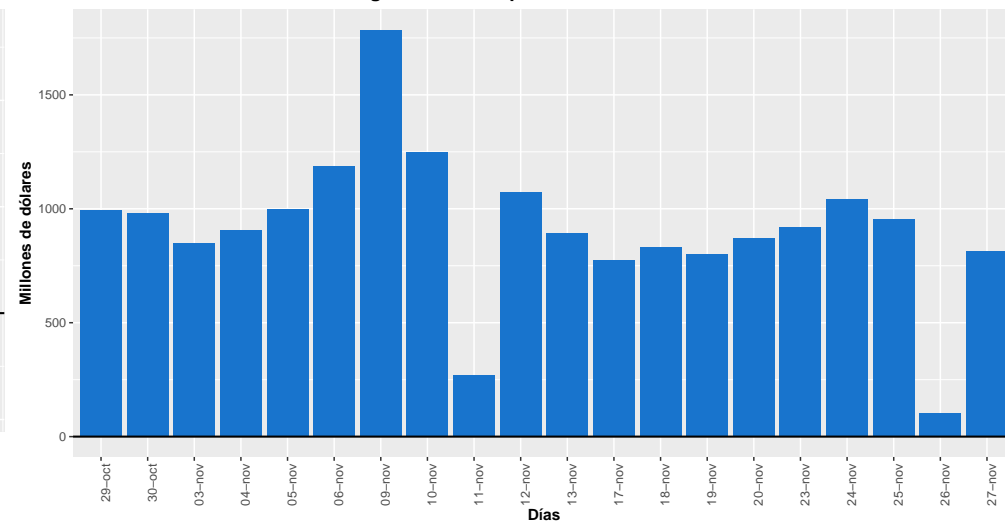

Variación diaria de la TRM para los últimos 20 días hábiles

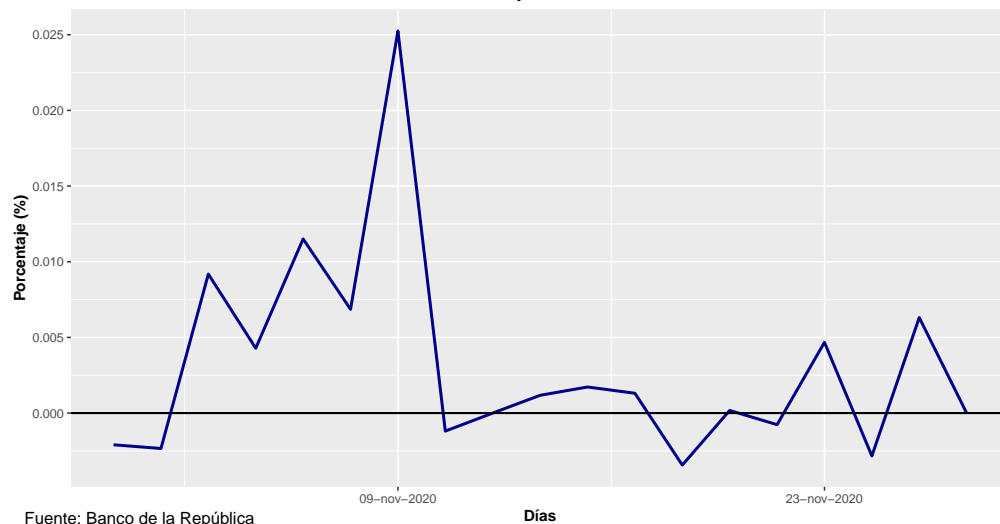

Número de negociaciones diarias para los últimos 20 días hábiles

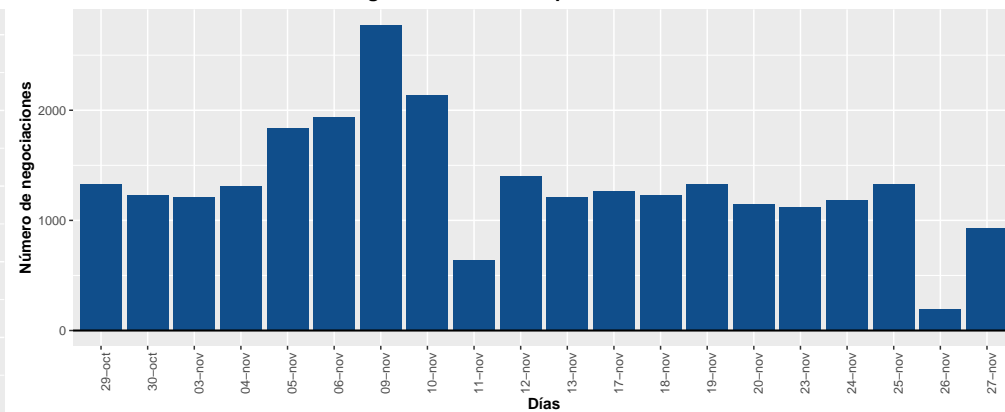

Fuente: Banco de la República