

Enero 01 de 2021  
ISSN:2619-5291(En Línea)  
Volúmen 5 - Número 1

PANEL DE CONTROL ECONÓMICO  
**TASA DE CAMBIO**

**Panel de Control de la Tasa de Cambio**

Volúmen 5 - Número 1

Cali: Universidad Icesi 2017

©Derechos Reservados

[www.icesi.edu.co/cienfi](http://www.icesi.edu.co/cienfi)

ISSN:2619-5291(En Línea)

**Autores**

Julio C. Alonso, Ph.D.

Irvin Taype Huaman

**Director/Editor**

Julio Cesar Alonso

[jcalonso@icesi.edu.co](mailto:jcalonso@icesi.edu.co)

**Rector**

Francisco Piedrahita

**Secretaria General**

Maria Cristina Navia

**Director Académico**

José Hernando Bahamón

**Diseño de carátula**

Arturo Gómez



Este documento tiene como objetivo presentar información sobre el comportamiento de la tasa de cambio en Colombia. Emplea información publicada por el Banco de la República. La información utilizada corresponde a la última información publicada para Enero 01 del 2021.

Para los últimos diez días la TRM alcanzó un máximo de 3495 COP/USD para el día 29 de diciembre y un valor mínimo de 3411 COP/USD el 18 de diciembre. La máxima variación diaria se presentó el 29 de diciembre con un valor de 0.38 % y la menor variación se dio el día 23 de diciembre con un valor de -1.08 %.

La tasa de cambio abrió este martes 24 de diciembre con un valor de 3490 COP/USD y cerró esta semana en 3422 COP/USD. El valor transado más alto de esta semana, fue el 29 de diciembre por 754 millones de dólares y el más bajo fue el 24 de diciembre por 402 millones de dólares. Esta semana se realizaron 3079 transacciones.



• Representación histórica de la tasa de cambio para el periodo de 2002 a 2020 .....	1
• Variación histórica de la tasa de cambio para el periodo de 2002 a 2020 .....	1
• Variación doce meses de la tasa de cambio .....	1
• Variación de la tasa de cambio para los últimos 30 días (ventana móvil) .....	1
• Variación año corrido de la tasa de cambio .....	2
• Variación diaria de la tasa de cambio para los últimos 20 días hábiles .....	2
• Monto negociado diario para los últimos 20 días hábiles .....	2
• Número de negociaciones diarias para los últimos 20 días hábiles.....	2

**Histórico TRM 2002–2020**

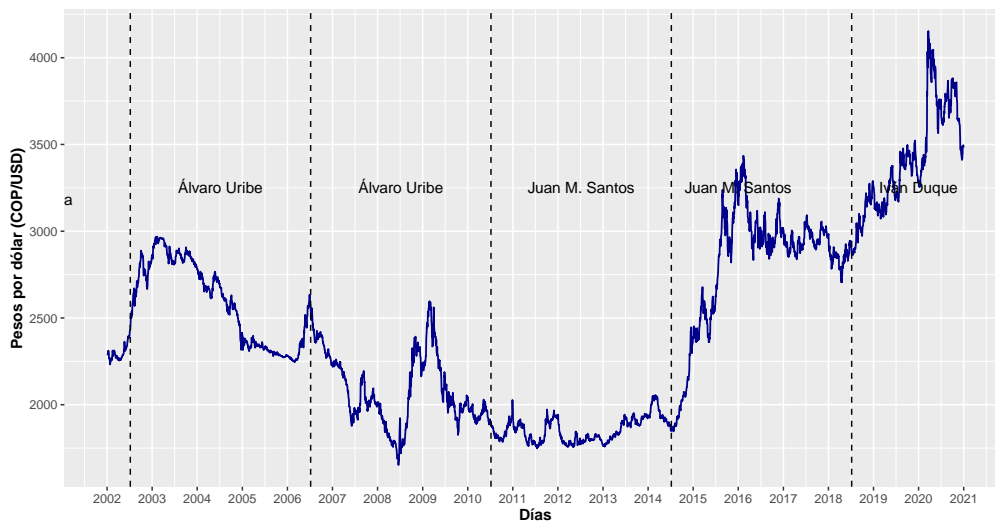

**Variación doce meses de la TRM**

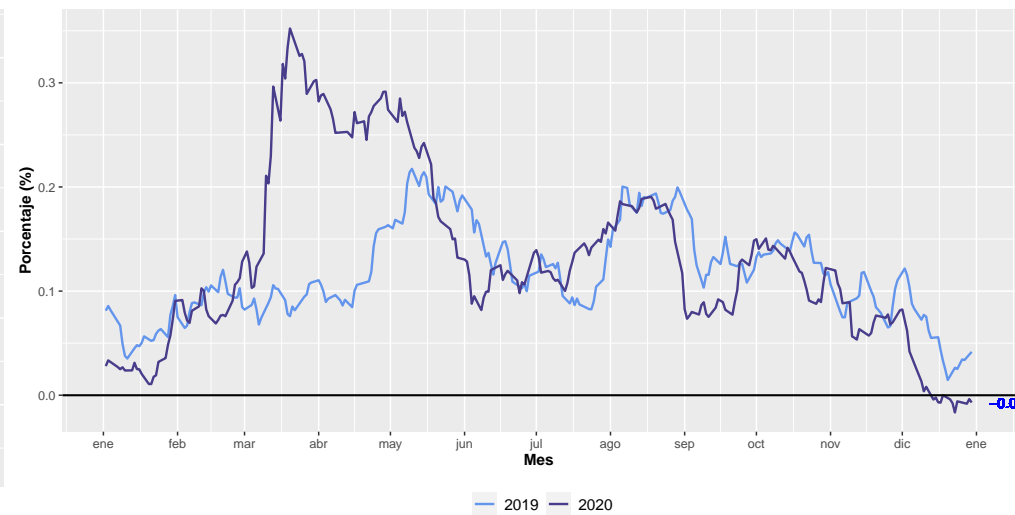

**Histórico Variación diaria de la TRM 2002–2020**

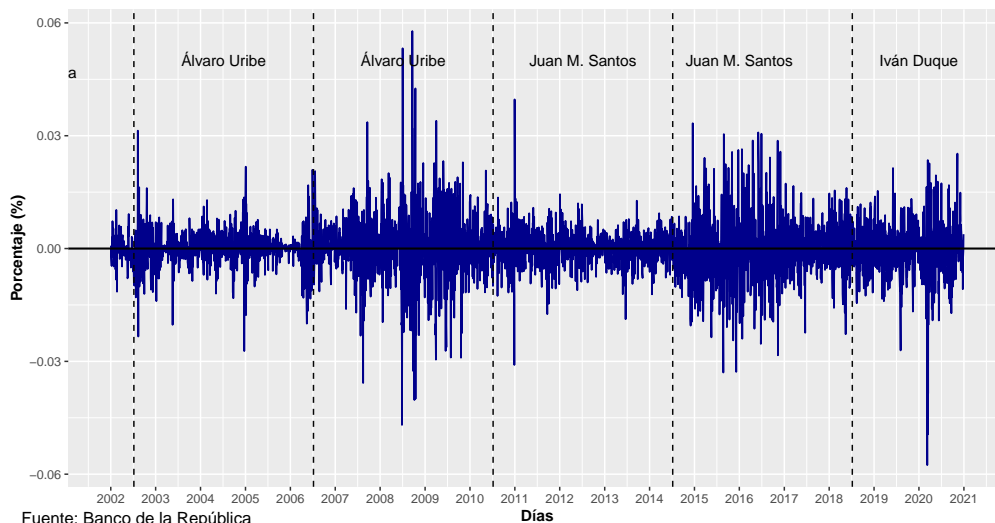

**Variación de la TRM para los últimos 30 días (ventana móvil)**

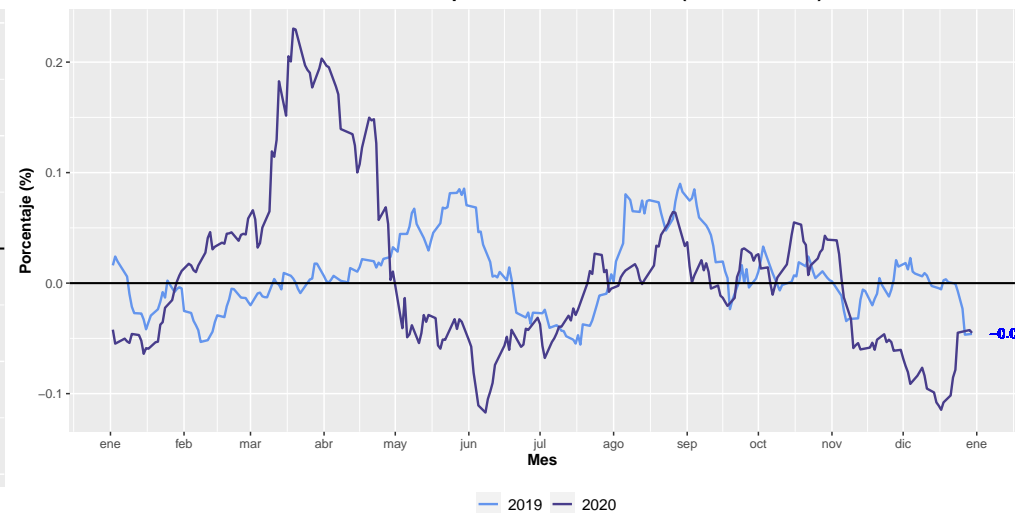

Variación año corrido de la TRM

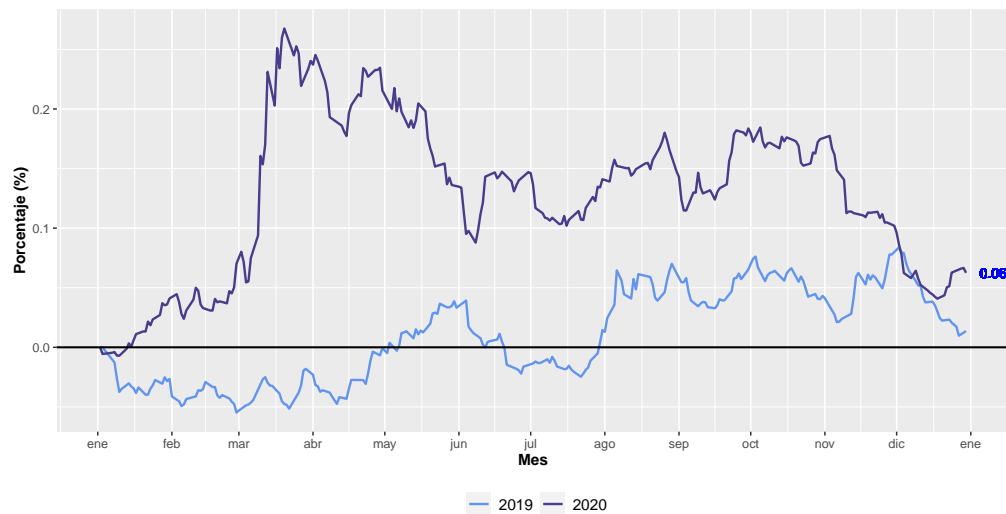

Monto negociado diario para los últimos 20 días hábiles

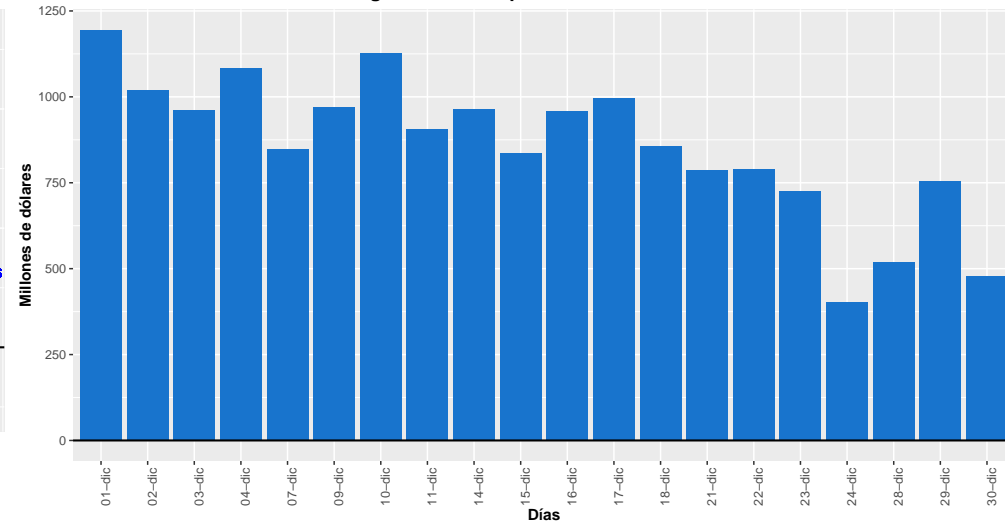

Variación diaria de la TRM para los últimos 20 días hábiles

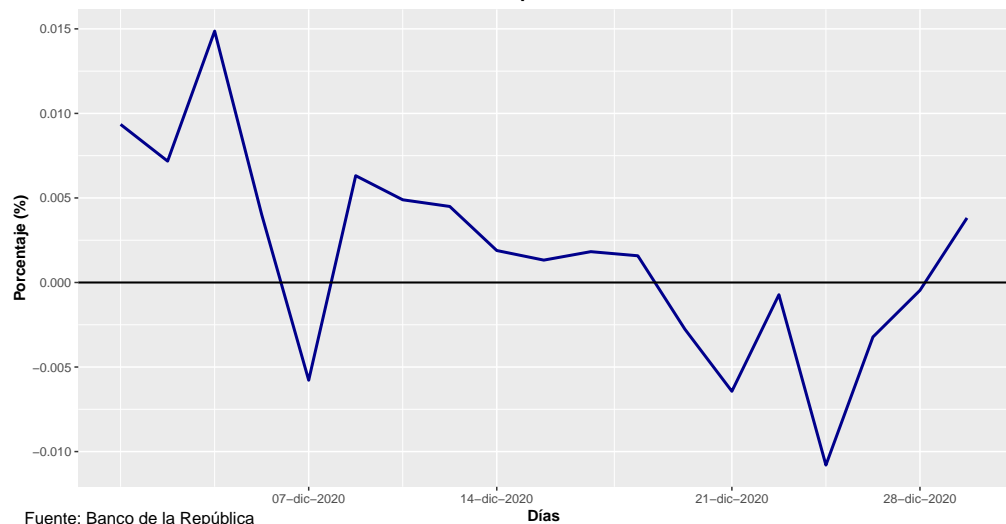

Número de negociaciones diarias para los últimos 20 días hábiles

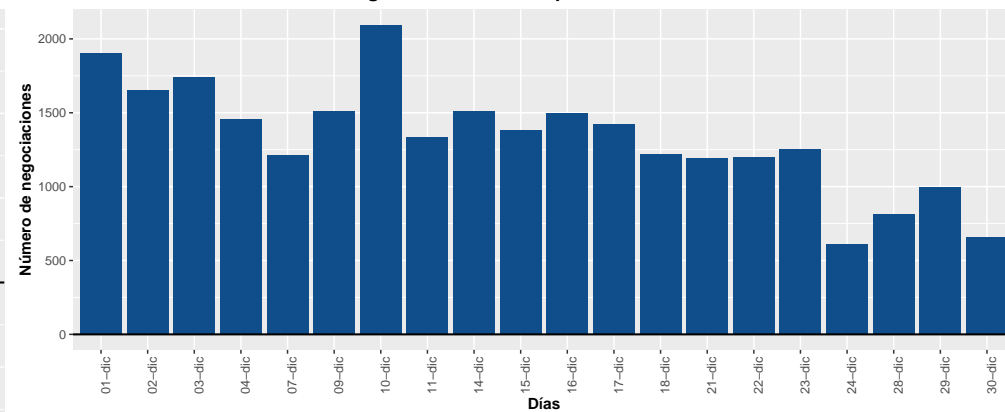

Fuente: Banco de la República