



Panel de Control del Mercado Laboral Cali & área Metropolitana

Volúmen 7 - Número 11

ISSN: 2382 - 4646 (En línea)

Datos hasta: Noviembre - 2020

Datos publicados: Enero - 2021

Encuétranos en:



DESEMPLEO: Trimestre Móvil Cali
Noviembre de 2020
Volúmen 7 - Número 11
Cali: Universidad Icesi 2021.

Autores

Julio C. Alonso, Ph.D.
Cristian Camilo Urbano Florian

Desempleo: Trimestre Móvil Cali
Universidad Icesi
©Derechos Reservados
www.icesi.edu.co/cienfi

Director/Editor

Julio Cesar Alonso
jcalonso@icesi.edu.co

Rector

Francisco Piedrahita

Secretaria General

María Cristina Navia

Director Académico

José Hernando Bahamón

Diseño de carátula

Johana Torres

Desempleo: Cali

El propósito de este informe es mostrar la evolución de los niveles de desempleo en Cali por trimestre móvil. La base de datos se extrae de la página oficial del DANE (www.dane.gov.co). En este período, el desempleo trimestre móvil para Cali fue 18.99%, mientras que para las 13 principales ciudades fue 16.8% y para el total de Colombia fue 14.57%

Panel de control económico

Desempleo - Cali y A.M.

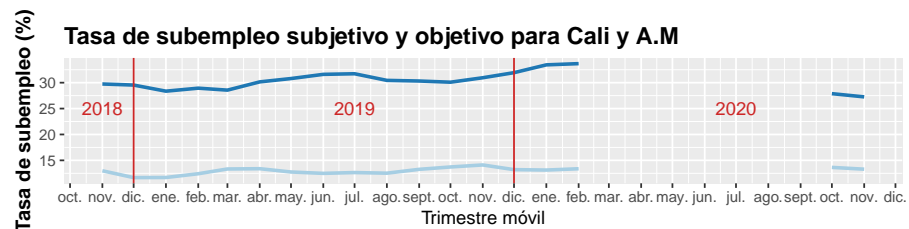
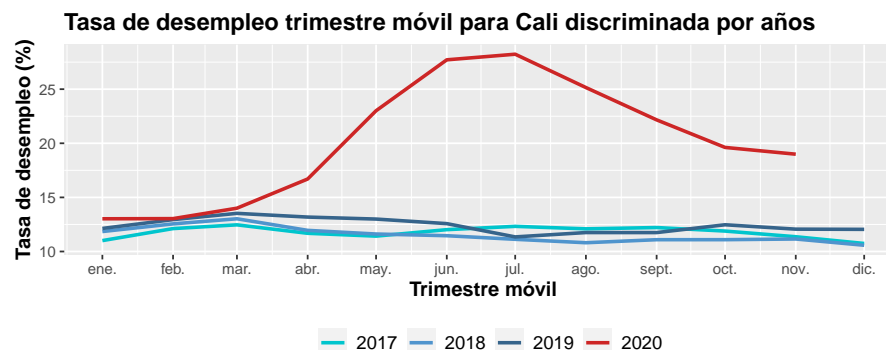

–El subempleo subjetivo se refiere al deseo del trabajador de mejorar sus ingresos, el # de horas trabajadas o tener una labor más apropiada de sus competencias personales.

–El subempleo objetivo comprende a quienes tienen el deseo, pero además han hecho una gestión para materializar su aspiración y están en disposición de efectuar el cambio.

Importante: Debido al cambio en el operativo de recolección de la GEIH por la pandemia del COVID-19, no fue posible obtener información de subempleo entre los meses de marzo y septiembre de 2020.

Fuente: DANE

Panel de control económico

Desempleo - Cali y A.M.

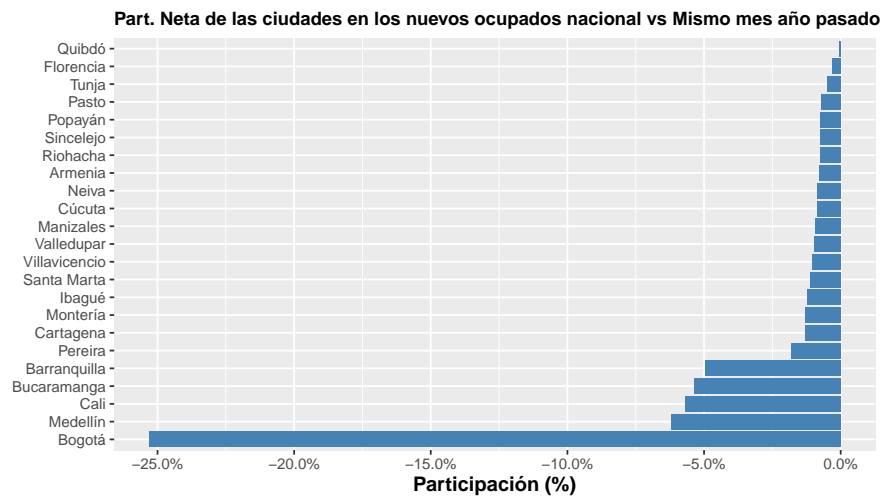
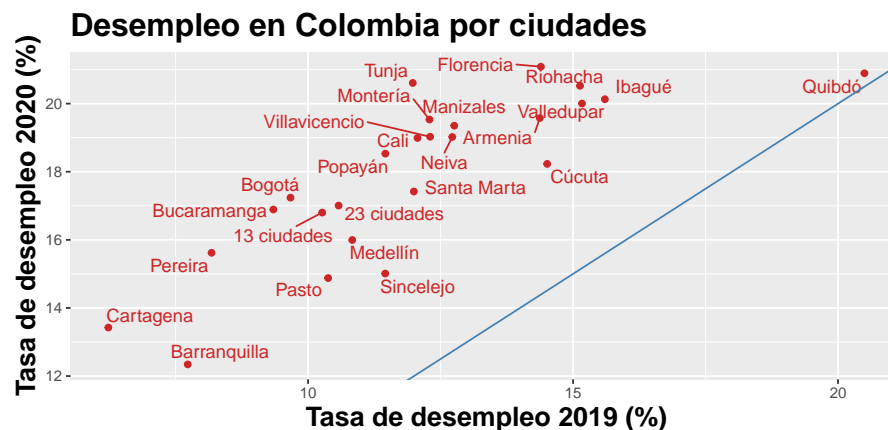

Fuente: DANE

Panel de control económico

Desempleo - Cali y A.M.

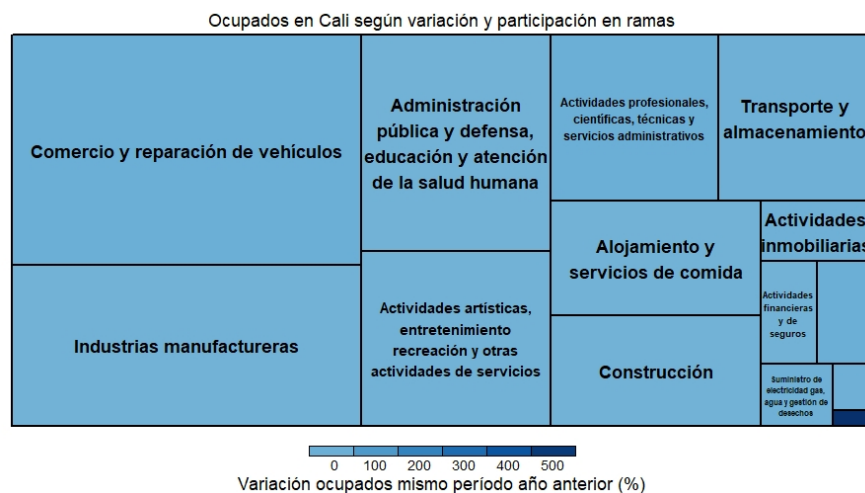
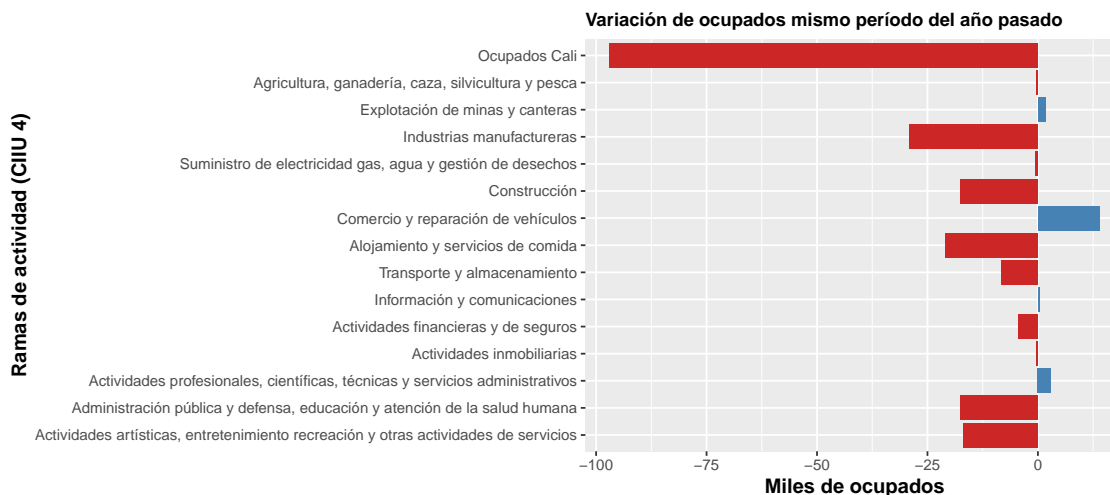

Panel de control económico

Desempleo - Cali y A.M.

