



FACULTAD DE  
CIENCIAS ADMINISTRATIVAS  
Y ECONÓMICAS

## Seguimiento Mensual del Sacrificio Macroeconómico de Cali

DICIEMBRE DE 2016 (Datos a Octubre de 2016)

ISSN:2463-2325(En Línea)

Volumen 1 - Número 17

Seguimiento Mensual del Sacrificio  
Macroeconómico de Cali  
Volumen 1 - Número 17  
Cali: Universidad Icesi 2016.  
ISSN:2463-2325(En Línea)

**Autores**

Julio C. Alonso, Ph.D.  
Estefanía Serrano  
Cristhian Canizales

Seguimiento Mensual del Sacrificio  
Macroeconómico de Cali  
Universidad Icesi  
©Derechos Reservados  
www.icesi.edu.co/cienfi

**Director/Editor**

Julio Cesar Alonso  
jcalonso@icesi.edu.co

**Rector**

Francisco Piedrahita

**Secretaria General**

María Cristina Navia

**Director Académico**

José Hernando Bahamón

**Diseño de carátula**

Juan Felipe Chaquea

**ISM = Índice de Sacrificio Macroeconómico**

**¿Qué es?**

El índice de Sacrificio Macroeconómico es un indicador creado por Arthur Okun en la década de los sesenta, como medida de insatisfacción económica. Se construye a partir de la suma de la tasa de desempleo e inflación para un período determinado. El ISM refleja el costo social para un territorio (País o Región) de la situación macroeconómica. En otras palabras, recoge el impacto del desempleo y el aumento de los precios en el bienestar de los individuos. Este indicador es usado con frecuencia para analizar el desempeño de un gobierno en la gestión de política económica. Para este informe, el ISM se construye sumando la Tasa de desempleo promedio de los últimos tres meses y la Tasa de inflación de los últimos doce meses.

**Comportamiento del Índice de Sacrificio Macroeconómico en Cali  
Últimos Tres Años**

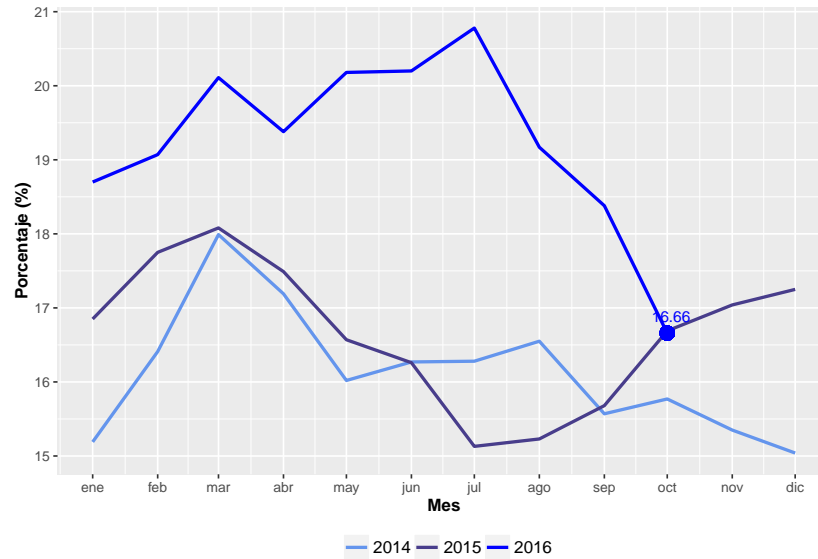

**Comportamiento del Índice de Sacrificio Macroeconómico en Colombia  
Últimos Tres Años**

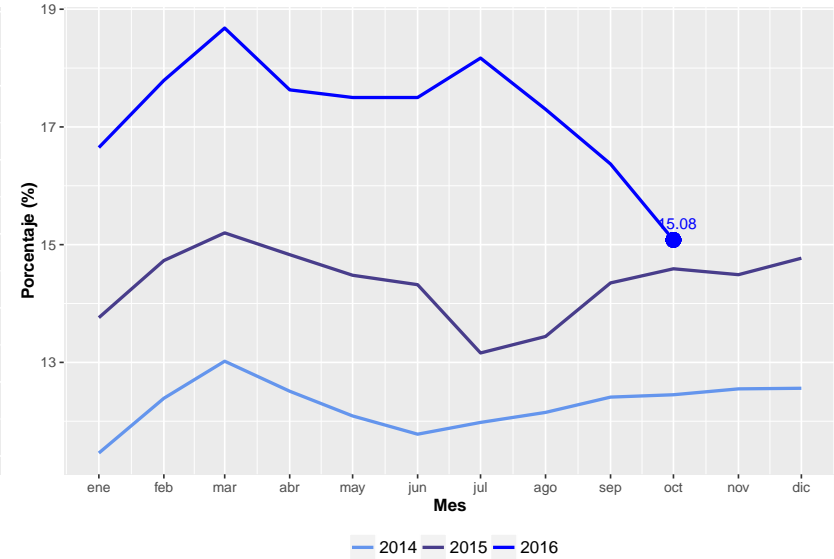

**Composición histórica del ISM para Cali  
Últimos tres años**

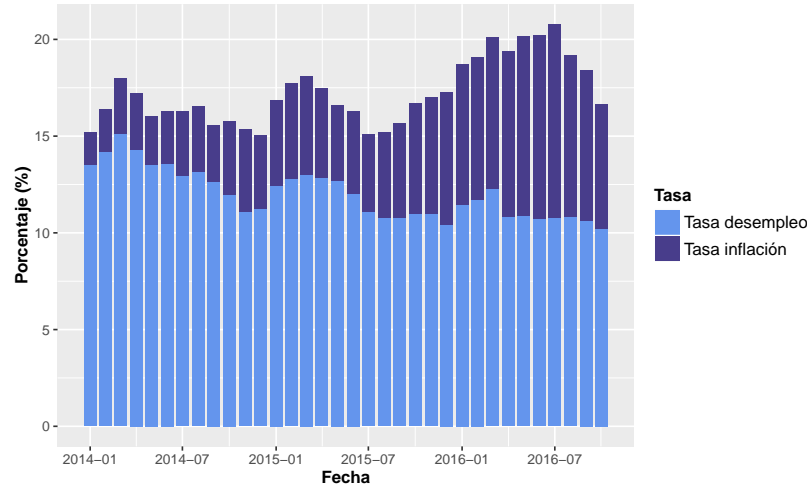

**Tasa de desempleo e Inflación Doce Meses 2001–2016 para Cali.  
Últimas Cinco Administraciones**

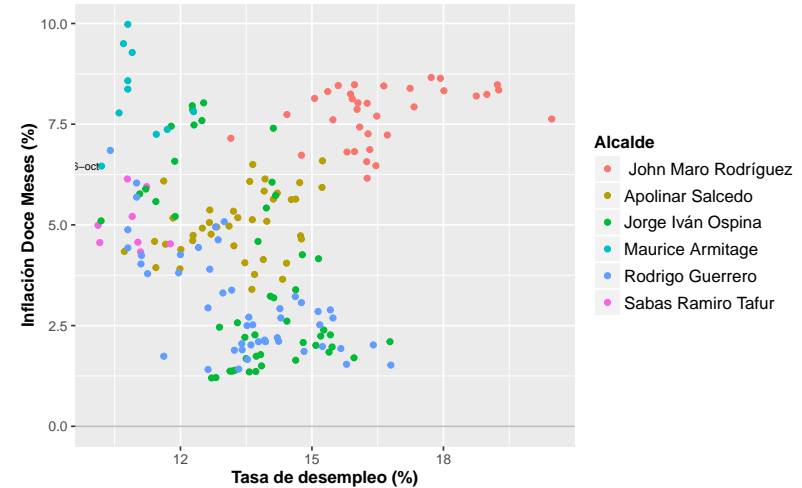

Fuente: DANE

**Índice de Sacrificio Macroeconómico por Ciudades para el Mes de Octubre**

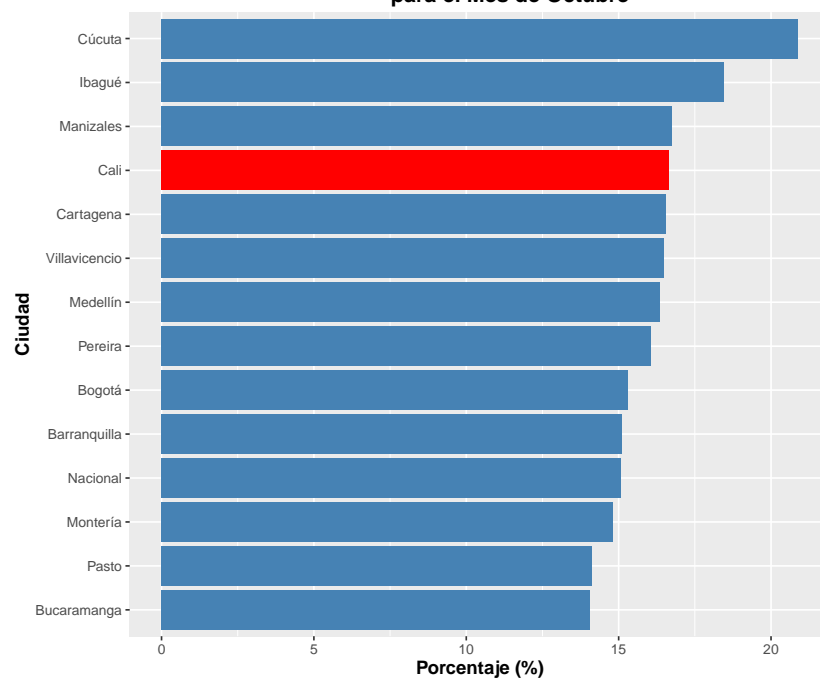

**Comparativo ISM nacional y 13 Ciudades Principales. Oct 2015 Vs Oct 2016**

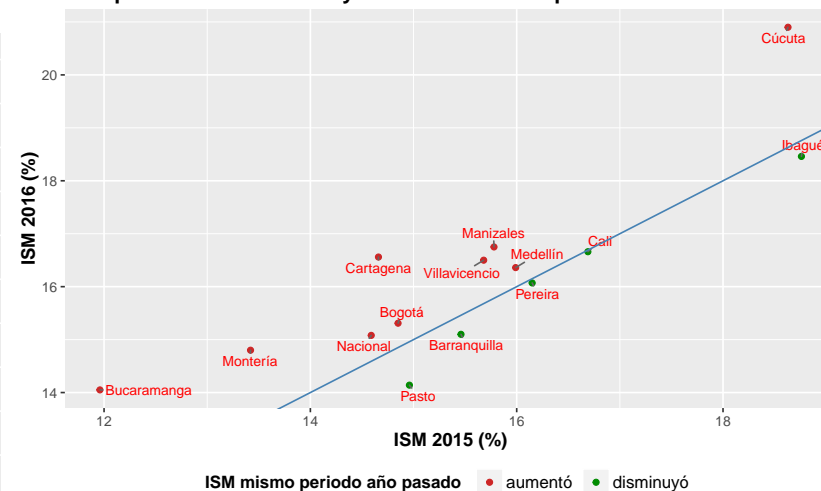

**Comparativo ISM nacional y 13 Ciudades Principales. Oct 2014 Vs Oct 2016**

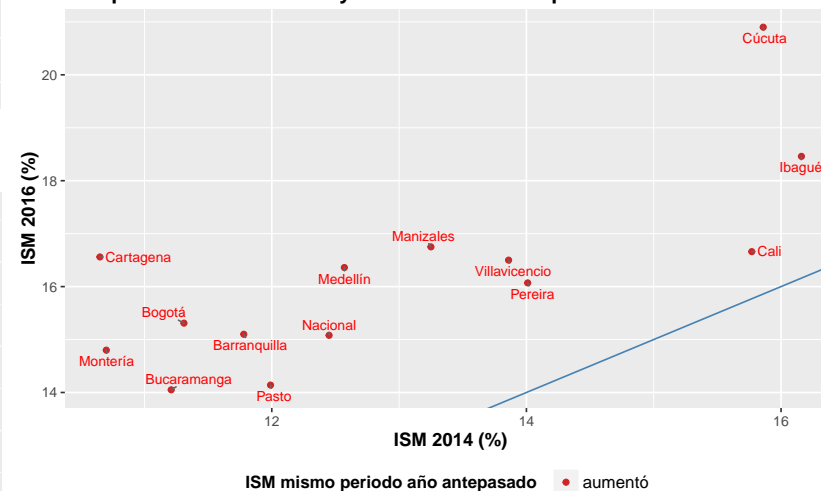

**Tasa de desempleo e Inflación Doce Meses. 13 Ciudades Principales**

