

concordance=TRUE

Cienfi centro de investigación en economía y finanzas



UNIVERSIDAD
ICESI



FACULTAD DE
CIENCIAS ADMINISTRATIVAS
Y ECONÓMICAS

Reporte Mensual ISM en Colombia

NOVIEMBRE DE 2018 (Datos a Septiembre de 2018)

ISSN:2463-2317(En Línea)

Volumen 2 - Número 11

Reporte Mensual ISM en Colombia
Volumen 2 - Número 11
Cali: Universidad Icesi 2018.
ISSN:2463-2317(En Línea)

Autores

Julio C. Alonso, Ph.D.
Estefanía Serrano

Reporte Mensual ISM en Colombia
Universidad Icesi
©Derechos Reservados
www.icesi.edu.co/cienfi

Director/Editor

Julio Cesar Alonso
jcalonso@icesi.edu.co

Rector

Francisco Piedrahita

Secretaria General

María Cristina Navia

Director Académico

José Hernando Bahamón

Diseño de carátula

Juan Felipe Chaquea

ISM = Índice de Sacrificio Macroeconómico

¿Qué es?

El índice de Sacrificio Macroeconómico es un indicador creado por Arthur Okun en la década de los sesenta, como medida de insatisfacción económica. Se construye a partir de la suma de la tasa de desempleo e inflación para un período determinado. El ISM refleja el costo social para un territorio (País o Región) de la situación macroeconómica. En otras palabras, recoge el impacto del desempleo y el aumento de los precios en el bienestar de los individuos. Este indicador es usado con frecuencia para analizar el desempeño de un gobierno en la gestión de política económica. Para este informe, el ISM se construye sumando la Tasa de desempleo promedio de los últimos tres meses y la Tasa de inflación de los últimos doce meses.

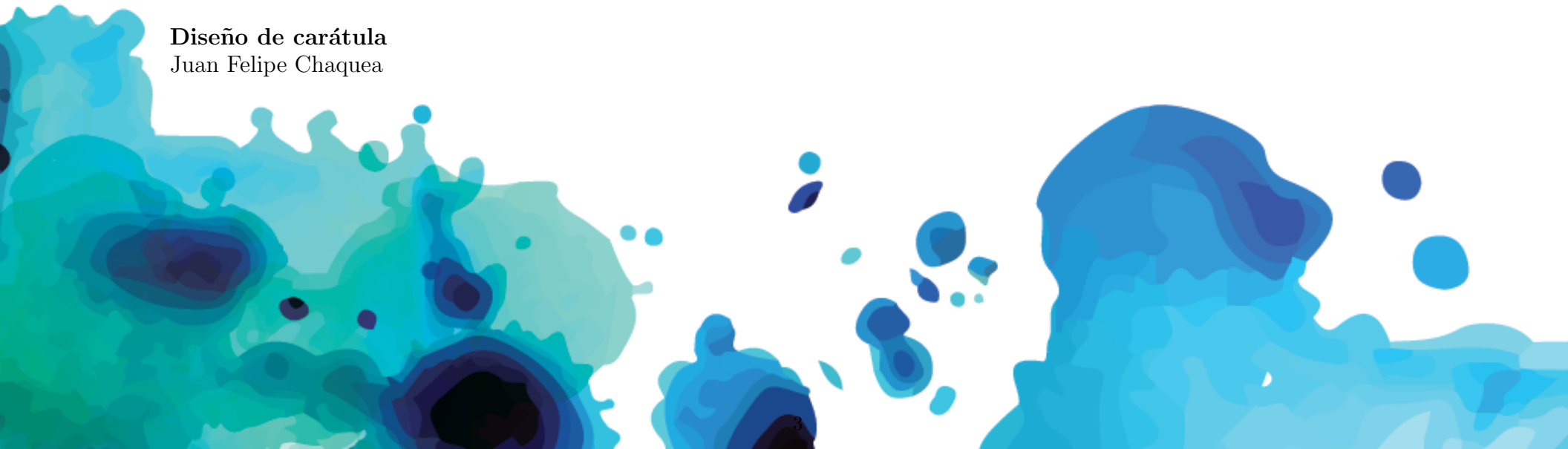

Comportamiento del Índice de Sacrificio Macroeconómico en Colombia Últimos Tres Años

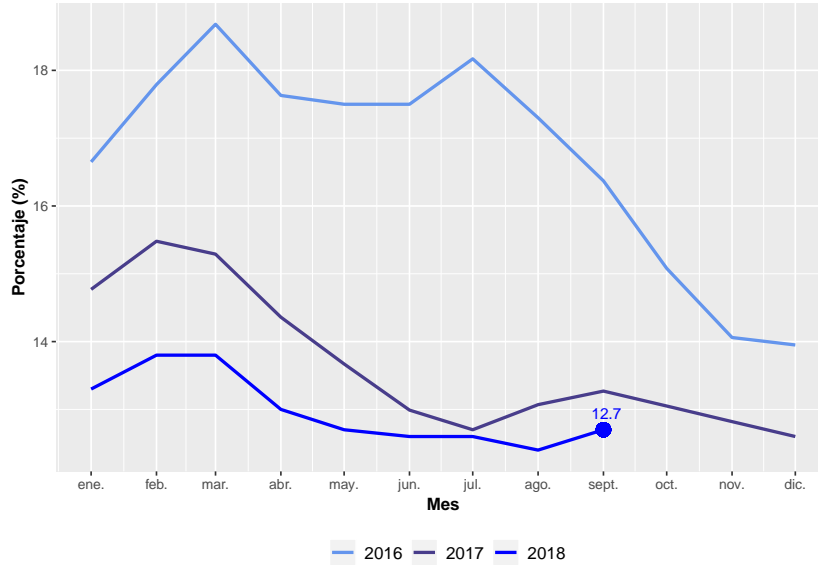

Tasa de desempleo e Inflación Doce Meses 2001–2018 Colombia Últimos Cinco Periodos Presidenciales

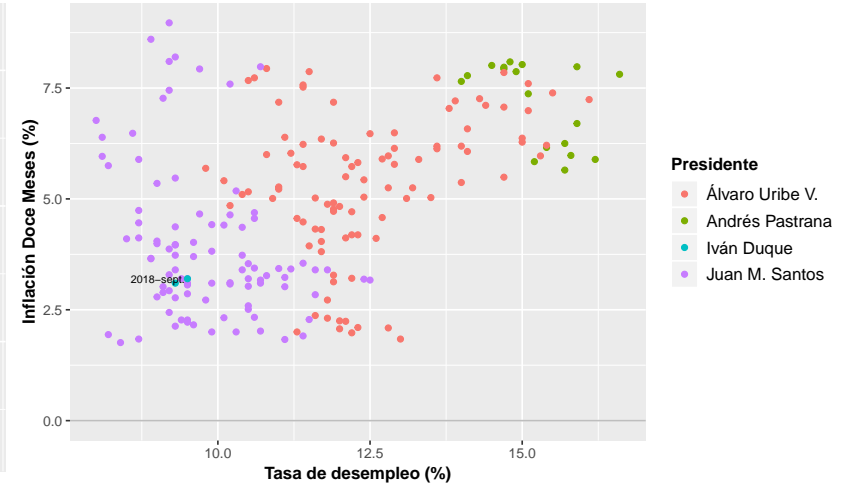

Composición histórica del ISM Colombia Últimos Tres Años

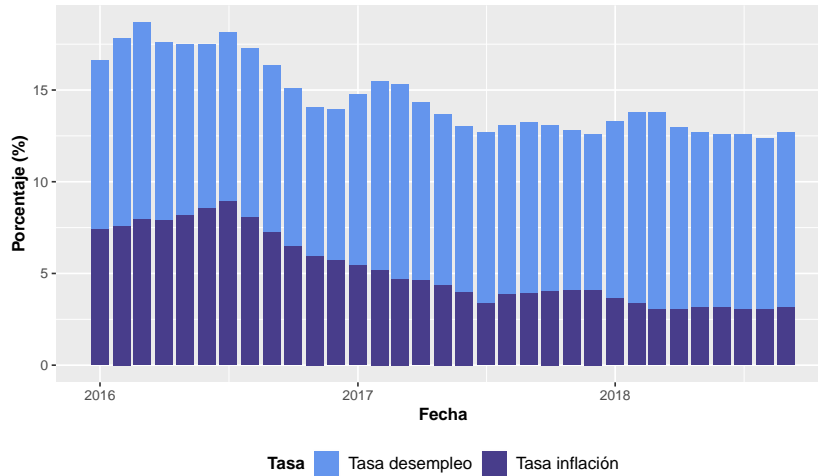

Índice de Sacrificio Macroeconómico (ISM). Colombia

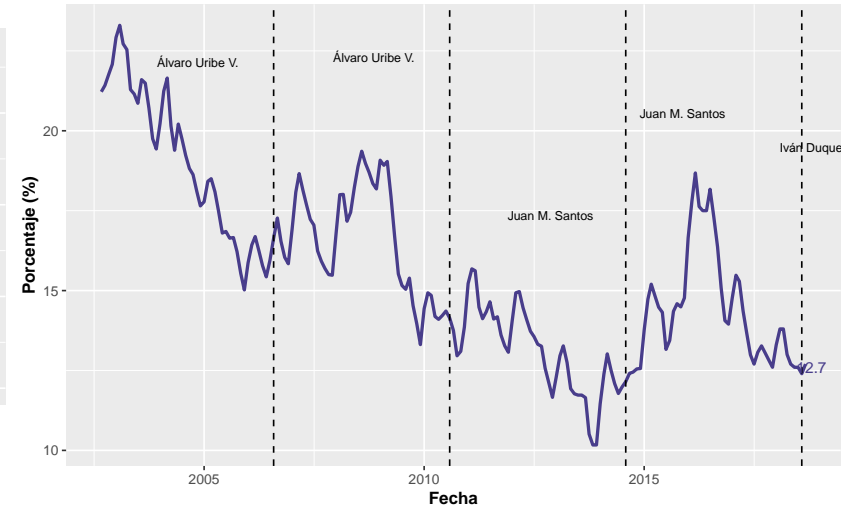

Fuente: DANE

Índice de Sacrificio Macroeconómico por ciudades para el Mes de septiembre

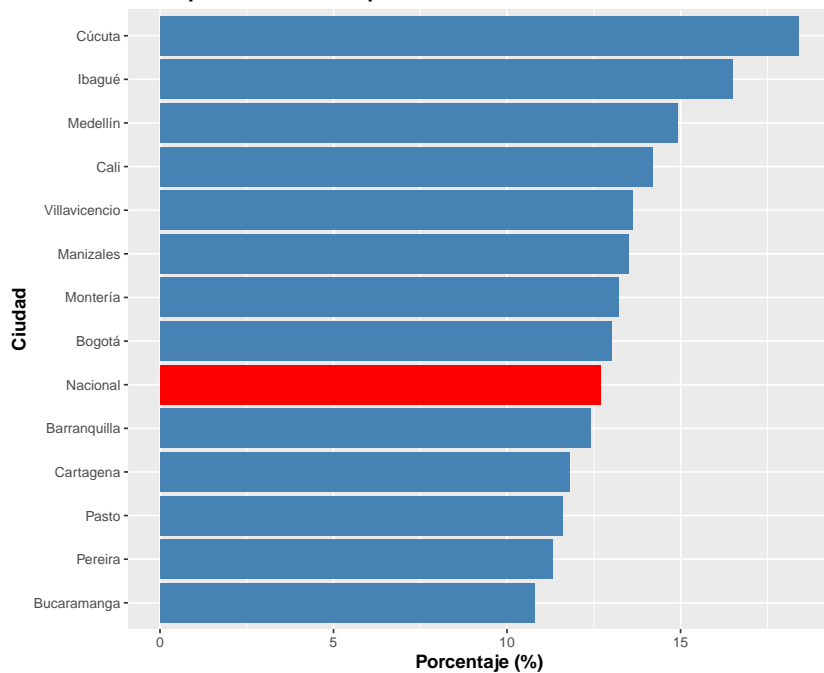

Comparativo ISM nacional y 13 Ciudades Principales. Sep 2017 Vs Sep 2018

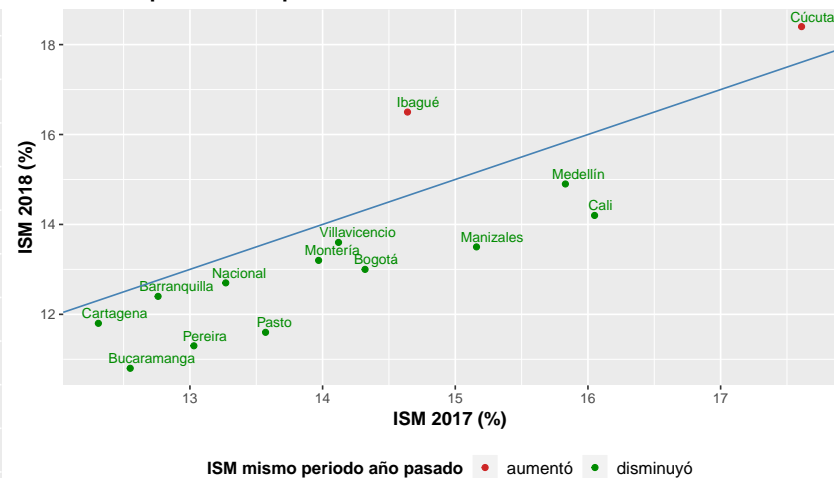

Comparativo ISM nacional y 13 Ciudades Principales. Sep 2016 Vs Sep 2018

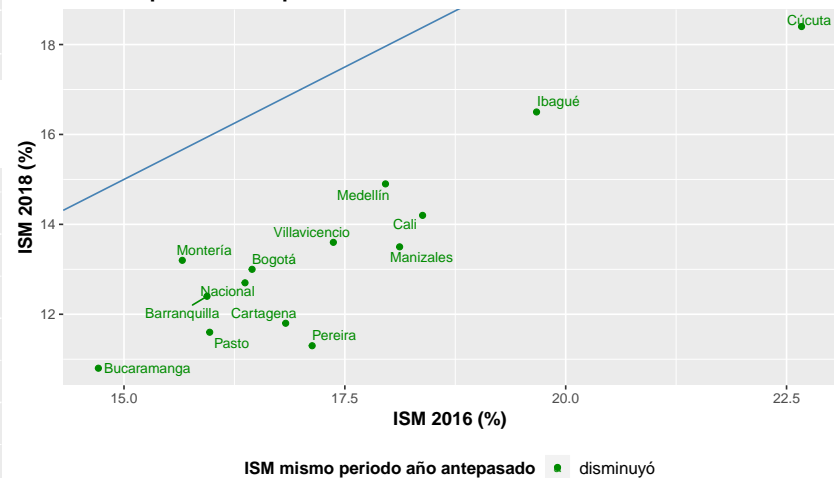

Tasa de desempleo e Inflación Doce Meses. 13 Ciudades Principales

