

*spanishcaptions [unicode, charset=utf8, fontenc=EU1 EU2]
spanishstringprocess BibliografíaCapítuloAppendixApndiceList of Figuresndice
de figurasList of Tablesndice de cuadrosIndexndice alfabéticoginavasevase tam-
binDemostracinContentsndice

*spanishcaptions
spanishstringprocess PrefacioReferenciasReferenciasAbstractResumenBibliografíaCapítuloAppendixApndiceList
of FiguresÍndice de figurasList of TablesÍndice de cuadrosIndexÍndice alfabéticoFigureFiguraTableCuadroPartParteAdjuntoCopia
aA página véase véase también DemostraciónGlosarioContentsÍndice *spanishdate
month1nameenero, febrero, marzo, abril, mayo, junio, julio, agosto, septiembre, octubre, noviembre, diciembre
ucmonth1nameEnero, Febrero, Marzo, Abril, Mayo, Junio, Julio, Agosto, Septiembre, Octubre, Noviembre, Diciembre
September 11, 2017

concordance=TRUE

Inflación Cali

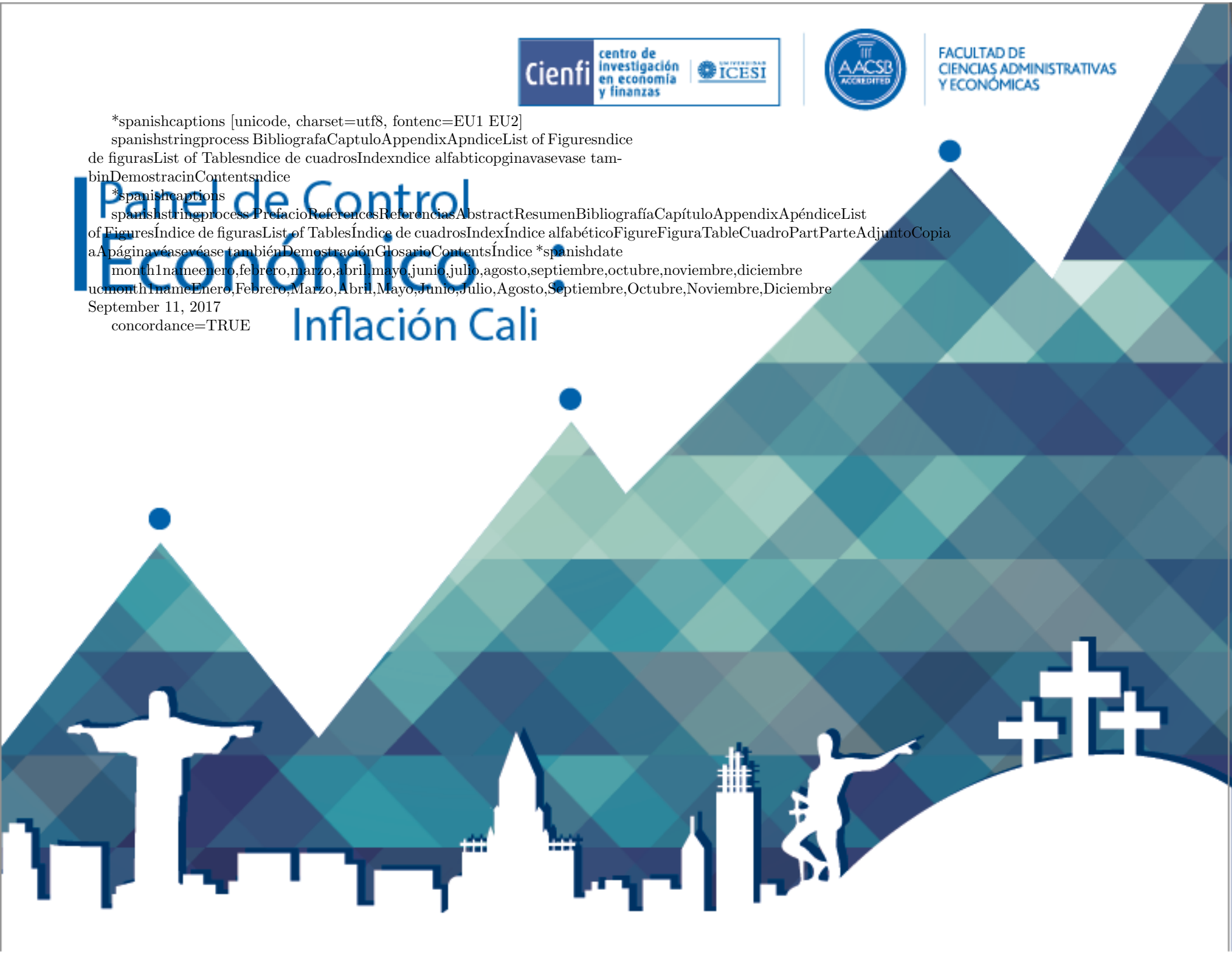

Panel de Control Económico

Inflación Cali

Volúmen 1 - Número 19
ISSN En proceso (En Línea)
Agosto - 2017

INFLACIÓN: Mensual
Agosto de 2017
Volúmen 1 - Número 19
ISSN: En proceso (En Línea)

Cali: Universidad Icesi 2017.
©Derechos Reservados
www.icesi.edu.co/cienfi

Autores

Julio C. Alonso, Ph.D.
Brigitte Vanessa Mueces Bedón
Andrés Felipe Manzano Solarte

Director/Editor

Julio Cesar Alonso
jcalonso@icesi.edu.co

Rector

Francisco Piedrahita

Secretaria General

Maria Cristina Navia

Director Académico

José Hernando Bahamón

Diseño de carátula

Johana Torres

cienfi

centro de
investigación
en economía
y finanzas



UNIVERSIDAD
ICESI



FACULTAD DE
CIENCIAS ADMINISTRATIVAS
Y ECONÓMICAS



Este documento tiene como objetivo presentar información sobre el comportamiento de la inflación en Cali. Emplea información publicada por el Departamento Administrativo Nacional de Estadística - DANE, actualizada a **Agosto del 2017**

Para el último mes (Agosto) la inflación mensual reportada es de 0.12 %. Con respecto al mismo mes de Agosto del año pasado (2016) la inflación (a doce meses) corresponde a 3.85 % . De lo que lleva del año 2017 la inflación acumulada es de 3.81 %.

La inflación mensual más alta reportada en lo que va corrido del año fue de 1.25 % para el mes de enero y la más baja de 0.11 % en junio, julio. Mientras que, la inflación a doce meses más alta se presentó el mes de enero con un valor de 4.84 % y la más baja de 3.08 % para el mes de julio. La inflación año corrido más alta de este año fue de 3.81 % para el mes de agosto y la más baja se reportó en enero con un valor de 1.25 %.

El grupo de gasto con mayor variación en la inflación mensual total del mes de Agosto es el grupo de Transporte .

Índice de Figuras

■ inflación año corrido.....	1
■ inflación doce meses.....	1
■ inflación mensual.....	1
■ inflación mensual y año corrido según grupos de gasto.....	1
■ inflación según niveles ingreso.....	1
■ inflación año corrido por ciudades.....	1

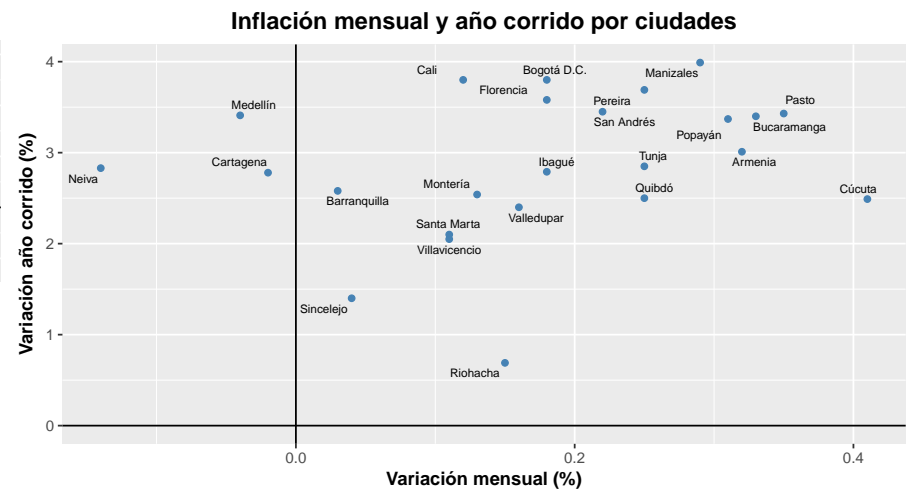
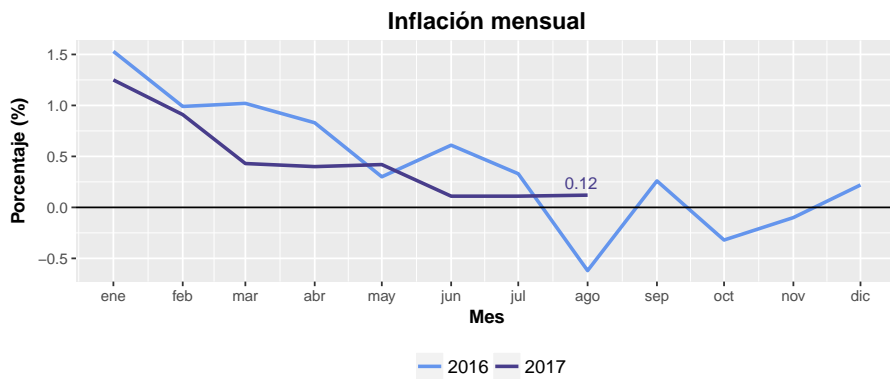
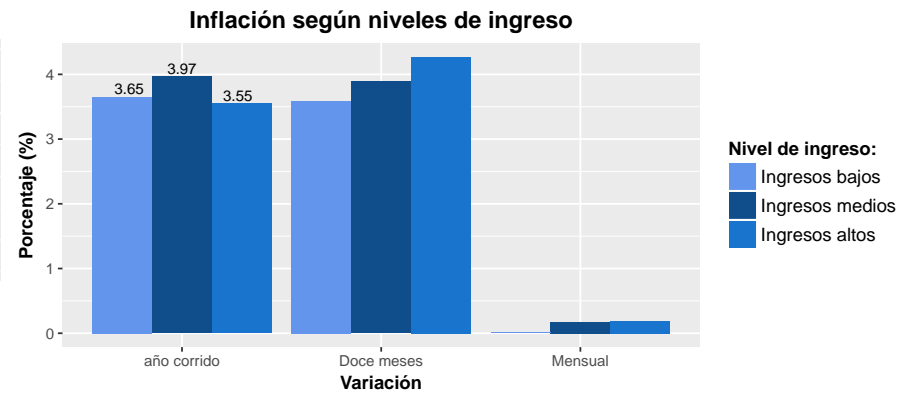
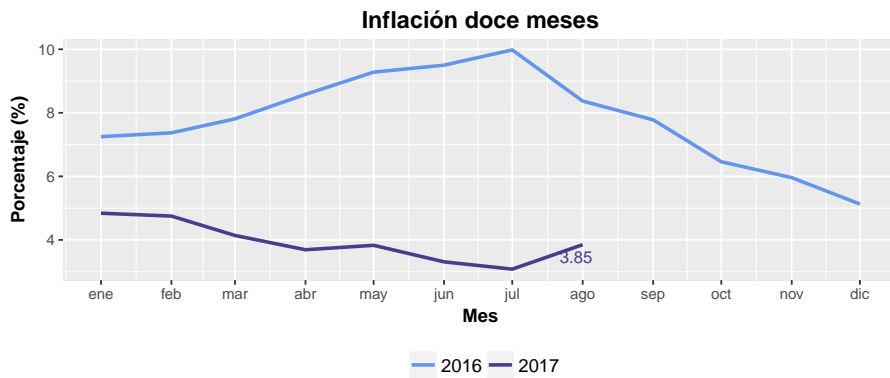
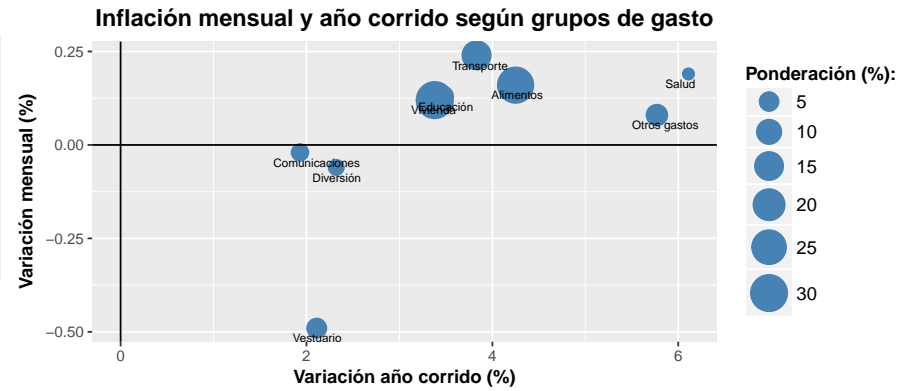
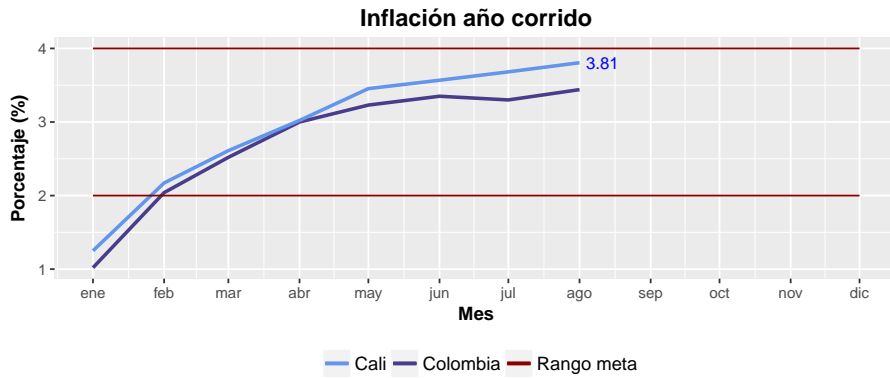

Fuente: DANE