Universidad Icesi

Icesi

# MUSIC LAB

Programa Infantil y Juvenil de Música

Entre los 4 a 16 años

## Descubre la magia del programa Icesi Music Lab:

Sumerge a tus hijos en un viaje musical único con nuestro programa infantil y juvenil, donde la música se convierte en el catalizador del aprendizaje, la creatividad y el crecimiento.

**¡Deja que tus hijos exploren, creen y canten juntos en un ambiente lleno de armonía y descubrimiento!**

Universidad ICESI

## ¿A quién va dirigido?

Programa de música diseñado para niños, niñas y adolescentes entre los 4 y los 16 años, quienes deseen cultivar el amor por la música y fomentar su desarrollo cognitivo, afectivo, social y psicomotor.

## Modalidad

**Presencial–Cali**

**2 semestres por módulo**

## Horario

- **Bloque de Iniciación:**

  **(de 4 a 6 años)**
  Horario: Martes de 4:00 p.m. a 6:00 p.m.

- **Bloque de formación:**

  **(de 7 a 9 años)**
  Horario: Martes y jueves de 4:00 p.m. a 6:00 p.m.

- **Bloque de Profundización:**

  **(de 10 a 16 años)**
  Horario: Miercoles y viernes de 4:00 p.m. a 6:00 p.m.

- **Coros:**

  **Módulo infantil (7 a 9 años)**
  **Módulo Juvenil (10 a 16 años)**
  Horario: sábados 9:00 a.m a 12:00 m.

Universidad ICESI

# ¿Qué habilidades desarrollará tu hijo/a?

### Trabajo en Equipo:

Fomentamos habilidades colaborativas, donde lo colectivo es el eje central de la formación.

### Desarrollo de Identidad:

Utilizamos el repertorio tradicional colombiano (y más allá) como fuente de inspiración para consolidar experiencias y memorias.

### Habilidades Corporales:

Reconocemos el cuerpo como un elemento fundamental para vivenciar y participar activamente en el proceso musical.

### Estimulación de la Imaginación:

Fomentamos la imaginación como elemento crucial para potenciar la creatividad.

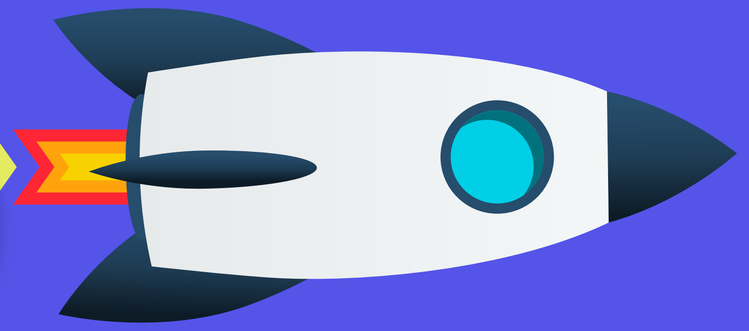

Universidad ICESI

# Habilidades

1. Escribir y leer música con facilidad, permitiéndoles transcribir y crear ritmos y melodías.

2. Demostrar habilidades técnicas y expresivas para interpretar obras, canciones y melodías en el instrumento que hayan elegido estudiar.

3. Aplicar conocimientos básicos en la utilización de programas de edición musical, lo que les permitirá producir música de su autoría.

4. Integrar conocimientos musicales y corporales en obras performáticas multidisciplinares.

5. Reconocer el cuerpo como un elemento esencial para experimentar y participar activamente del proceso musical, logrando potenciar la plasticidad y relación consigo mismo y con los demás.

Universidad ICESI

## Somos un programa que cree en la belleza de la música.

No se requiere examen de admisión. Diseñamos una ruta pedagógica personalizada para cada estudiante, que acompaña sus necesidades.

# Metodología

Se basa en un enfoque participativo y experiencial, diseñado para involucrar de manera activa y práctica a los niños, niñas y adolescentes en su proceso de aprendizaje musical teniendo en cuenta las siguientes ideas:

- Aprendizaje activo.
- Enfoque creativo.
- Trabajo en equipo.
- Evaluación formativa.
- Integración con la tecnología centrado en el ser.
- Desarrollo de habilidades auditivas, expresivas y técnicas de la música.

Universidad ICESI

# Ruta de aprendizaje

## Bloque de Iniciación:

Exploradores del mundo sonoro

**de 4 a 5 años**

Aventureros de ritmos y melodías

**de 5 a 6 años**

## Bloque de formación:

Excursionistas del mundo gráfico musical

**de 7 a 8 años**

Investigadores del mundo de las escalas

**de 8 a 9 años**

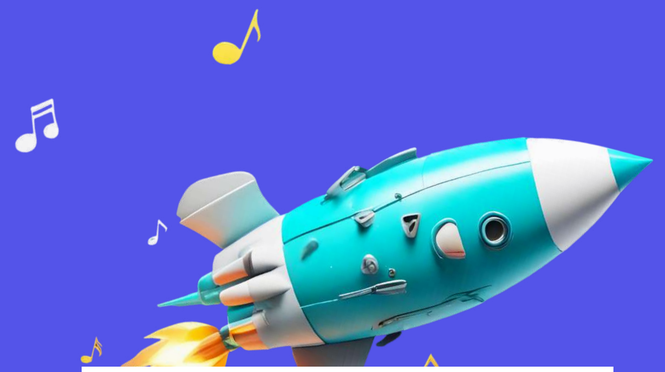

## Bloque de Profundización:

Pioneros de la dimensión armónica.

**de 10 a 12 años**

Creadores de canciones

**de 13 a 16 años**

Universidad ICESI

# Los docentes que te guiarán:

**Aurora Zafra:**
Coordinación del programa y cuerdas frotadas

**Denisse García:**
Profesora de coro y cuerdas frotadas

**Mercedes Lasso:**
Profesora de lenguaje e iniciación

**Natalia Ruiz:**
Profesora de danza

**María Elena Anchico:**
Profesora de proyecto integrador

**Natalia Sánchez:**
Profesora de piano

**Alvaro Zapata:**
Profesor de guitarra

**Jhon Steven Ospina:**
Profesor de proyecto integrador

**Rubby Quintero:**
Profesora de percusión

**Andrés Reyes:**
Lenguaje musical

**Andrés Felipe Rodrígue**
Danza

**Juanita Jiménez**
Iniciación a la producción musical

Universidad Icesi

**Obtén más información**

mercadeoeducontinua@icesi.edu.co
+57 313 4875121

Universidad Icesi, Calle 18 No. 122 -135  Cali - Colombia
www.icesi.edu.co

**Encuéntranos como Universidad Icesi en:**